Bassorilievo - Bambino in fasce - Andrea della Robbia - Firenze - Ospedale degli Innocenti - Portico

Ed. Alinari

Link risorsa: https://www.lombardiabeniculturali.it/fotografie/schede/IMM-LOM70-0000025/

Scheda SIRBeC: https://www.lombardiabeniculturali.it/fotografie/schede-complete/IMM-LOM70-0000025/

CODICI

Unità operativa: LOM70

Numero scheda: 25

Codice scheda: IMM-LOM70-0000025

Visibilità scheda: 3

Utilizzo scheda per diffusione: 03

Tipo di scheda: AFRLIMM

Identificazione: Bassorilievo - Bambino in fasce - Andrea della Robbia - Firenze - Ospedale degli Innocenti - Portico

SOGGETTO

CLASSIFICAZIONE

Altra classificazione: foto d'arte

Tipo classificazione: generi AIM

THESAURUS

Descrittore: arte

Tipo thesaurus: AESS - Archivio di etnografia e storia sociale

LUOGO E DATA DELLA RIPRESA

LOCALIZZAZIONE

Stato: Italia

Regione: Toscana

Provincia: FI

Comune: Firenze

Data: 1890-1899

DATAZIONE GENERICA

Secolo: XIX

Frazione di secolo: fine

DATAZIONE SPECIFICA

Da: 1890

Validità: post

A: 1899

Validità: ante

DEFINIZIONE CULTURALE

AUTORE DELLA FOTOGRAFIA

Nome scelto (ente collettivo): Ed. Alinari

Dati anagrafici/estremi cronologici: Firenze

Riferimento all'intervento: fotografo principale

Codice scheda autore: AUF-3a010-0000221

Sigla per citazione: 00000221

Indicazione del nome e dell'indirizzo: (Ed.ne Alinari)

Motivazione dell'attribuzione: iscrizione

AUTORE OPERA FOTOGRAFATA

Nome scelto (autore personale): Della Robbia Andrea

Dati anagrafici: 1435/ 1525

Riferimento all'intervento: scultore

Codice scheda autore: IC010-07067

Motivazione dell'attribuzione: iscrizione

COMPILAZIONE

COMPILAZIONE

Data: 2005

Nome: Truzzi, Stefania

Referente scientifico: Paoli, Silvia

Funzionario responsabile: Minervini, Enzo

AGGIORNAMENTO-REVISIONE

Data: 2006

Nome: Casone, Laura

Ente: R03

Funzionario responsabile: Minervini, Enzo

GESTIONE ARCHIVIO

ULTIMA MODIFICA SCHEDA

Ultima modifica scheda - data: 2018/11/19

Ultima modifica scheda - ora: 11.07

PUBBLICAZIONE SCHEDA

Pubblicazione scheda - stato: 1

Pubblicazione scheda - data ultima pubblicazione: 2018/12/15

Pubblicazione scheda - ora ultima pubblicazione: 00.00

Pubblicazione scheda - data precedente pubblicazione: 2011/06/15

Pubblicazione scheda - ora precedente pubblicazione: 09.30

PROGETTO

Ente: 196

Anno del progetto: 2004

Ente: 196

Anno del progetto: 2006

SUPPORTO COLLEGATO: AFRLSUP - SUP-LOM70-0000030 [1 / 3]

CODICI

Unità operativa: LOM70

Numero scheda: 30

Codice scheda: SUP-LOM70-0000030

Visibilità scheda: 3

Utilizzo scheda per diffusione: 03

RIFERIMENTO SCHEDA IMMAGINE

Codice IDK della scheda immagine: IMM-LOM70-0000025

Codice visibilità scheda immagine: 3

Codice diffusione scheda immagine: 03

Tipo di scheda: F

Livello di ricerca: P

CODICE UNIVOCO

Codice regione: 03

Ente schedatore: R03/ Regione Lombardia

Ente competente: S27

OGGETTO

OGGETTO

Definizione dell'oggetto: positivo

Natura biblioteconomica dell'oggetto: m

Originalità: originale

QUANTITA'

Numero oggetti/elementi: 1

SOGGETTO

TITOLO

Titolo proprio: Spedale degl'Innocenti. Un bambino (Andrea della Robbia).

Specifiche titolo: impressione fotografica sul recto del supporto primario

LOCALIZZAZIONE GEOGRAFICO-AMMINISTRATIVA

LOCALIZZAZIONE GEOGRAFICO-AMMINISTRATIVA

Stato: Italia

Regione: Lombardia

Provincia: MI

Nome provincia: Milano

Codice Istat comune: 015146

Comune: Milano

COLLOCAZIONE SPECIFICA

Tipologia: palazzo

Qualificazione: regionale

Denominazione: Palazzo Lombardia

Denominazione spazio viabilistico: Piazza Città di Lombardia

Denominazione struttura conservativa - livello 1: Archivi dell'Immagine - Regione Lombardia

ALTRE LOCALIZZAZIONI GEOGRAFICO-AMMINISTRATIVE

Tipo di localizzazione: luogo di provenienza

LOCALIZZAZIONE GEOGRAFICO-AMMINISTRATIVA

Stato: Italia

Regione: Lombardia

Provincia: MI

Comune: Milano

COLLOCAZIONE SPECIFICA

Denominazione struttura conservativa - livello 1: Archivio aziendale Scrocchi

UBICAZIONE

UBICAZIONE FOTO

Fondo: Scrocchi

Sezione: SCR

Collocazione: SCR_2_STABC_VS

Segnatura strutturata (da calcolare): SCR_2_STABC_VS

Altra segnatura: SCR29

CRONOLOGIA

CRONOLOGIA GENERICA

Secolo: XIX

Frazione di secolo: fine

CRONOLOGIA SPECIFICA

Da: 1890

Validità: post

A: 1899

Validità: ante

MOTIVAZIONE CRONOLOGIA

Motivazione: analisi tecnica

PRODUZIONE E DIFFUSIONE

RESPONSABILITA'

Ente collettivo/Nome scelto: Ed. Alinari

Dati anagrafici/estremi cronologici: Firenze

Codice scheda autore: AUF-3a010-0000221

Sigla per citazione: 00000221

Indicazione del nome e dell'indirizzo: (Ed.ne Alinari)

DATI TECNICI

Indicazione di colore: BN

Materia e tecnica: albumina/carta

MISURE [1 / 2]

Tipo misure: supporto primario

Unità di misura: cm.

Altezza: 26

Larghezza: 20

MISURE [2 / 2]

Tipo misure: supporto secondario

Unità di misura: cm.

Altezza: 27

Larghezza: 22

Formato: 21x27

DATI ANALITICI

ISCRIZIONI

Classe di appartenenza: didascalica

Tecnica di scrittura: fotografica

Posizione: sul supporto primario: recto: in basso al centro

Trascrizione: (Ed.ne Alinari) P.e I.a N. 3178. FIRENZE - Spedale degl' Innocenti. Un bambino. (Andrea della Robbia.)

CONSERVAZIONE

STATO DI CONSERVAZIONE

Data: 2005

Stato di conservazione: discreto

CONDIZIONE GIURIDICA E VINCOLI

ACQUISIZIONE

Tipo acquisizione: donazione

Nome: Beretta Pierino

Data acquisizione: 2004

Luogo acquisizione: Milano

CONDIZIONE GIURIDICA

Indicazione generica: proprietà Ente pubblico territoriale

Indicazione specifica: Regione Lombardia

Indirizzo: Via Fabio Filzi, 22 - Milano

FONTI E DOCUMENTI DI RIFERIMENTO

DOCUMENTAZIONE FOTOGRAFICA

Genere: documentazione allegata

Tipo: fotografia digitale

Codice identificativo: SCR_2_STABC_VS

Nome del file: LOM70_00030

IMMAGINI DATABASE

Tipo/Formato immagine
IMMAGINE ORIGINALE: formato=JPEG; dimensione=484x600; bits per pixel=24; risoluzione=96x96; spazio su disco=33.276; spazio in memoria=871.200
IMMAGINI REGISTRATE: formato=JPEG; dimensione=620x768; qualità=32 // formato=JPEG; dimensione=161x200; qualità=64
CAMPO DI PROVENIENZA: FTA

Data di registrazione: 2009/03/18

Descrizione immagine: LOM70_00030

Path dell'immagine originale: LOM70\ESPORT_IMMAGINI\SCROCCHI\scrocchi new\immagini

Nome file dell'immagine originale: LOM70_00030.jpg

ACCESSO AI DATI

SPECIFICHE DI ACCESSO AI DATI

Profilo di accesso: 1

COMPILAZIONE

COMPILAZIONE

Data: 2005

Nome: Truzzi, Stefania

Referente scientifico: Paoli, Silvia

Funzionario responsabile: Minervini, Enzo

AGGIORNAMENTO-REVISIONE

Data: 2006

Nome: Casone, Laura

Ente: R03

Funzionario responsabile: Minervini, Enzo

GESTIONE ARCHIVIO

ULTIMA MODIFICA SCHEDA

Ultima modifica scheda - data: 2018/06/29

Ultima modifica scheda - ora: 10.57

PUBBLICAZIONE SCHEDA

Pubblicazione scheda - stato: 1

Pubblicazione scheda - data ultima pubblicazione: 2018/07/15

Pubblicazione scheda - ora ultima pubblicazione: 01.00

Pubblicazione scheda - data precedente pubblicazione: 2017/08/15

Pubblicazione scheda - ora precedente pubblicazione: 09.30

PROGETTO

Ente: 196

Anno del progetto: 2004

Ente: 196

Anno del progetto: 2006

SUPPORTO COLLEGATO: AFRLSUP - SUP-LOM70-0000031 [2 / 3]

CODICI

Unità operativa: LOM70

Numero scheda: 31

Codice scheda: SUP-LOM70-0000031

Visibilità scheda: 3

Utilizzo scheda per diffusione: 03

RIFERIMENTO SCHEDA IMMAGINE

Codice IDK della scheda immagine: IMM-LOM70-0000025

Codice visibilità scheda immagine: 3

Codice diffusione scheda immagine: 03

Tipo di scheda: F

Livello di ricerca: P

CODICE UNIVOCO

Codice regione: 03

Ente schedatore: R03/ Regione Lombardia

Ente competente: S27

OGGETTO

OGGETTO

Definizione dell'oggetto: positivo

Natura biblioteconomica dell'oggetto: m

Originalità: stampa da matrice riprodotta

QUANTITA'

Numero oggetti/elementi: 1

SOGGETTO

TITOLO

Titolo proprio: Spedale degl'Innocenti. Bambino.

Specifiche titolo: stampato sul recto del supporto primario

LOCALIZZAZIONE GEOGRAFICO-AMMINISTRATIVA

LOCALIZZAZIONE GEOGRAFICO-AMMINISTRATIVA

Stato: Italia

Regione: Lombardia

Provincia: MI

Nome provincia: Milano

Codice Istat comune: 015146

Comune: Milano

COLLOCAZIONE SPECIFICA

Tipologia: palazzo

Qualificazione: regionale

Denominazione: Palazzo Lombardia

Denominazione spazio viabilistico: Piazza Città di Lombardia

Denominazione struttura conservativa - livello 1: Archivi dell'Immagine - Regione Lombardia

ALTRE LOCALIZZAZIONI GEOGRAFICO-AMMINISTRATIVE

Tipo di localizzazione: luogo di provenienza

LOCALIZZAZIONE GEOGRAFICO-AMMINISTRATIVA

Stato: Italia

Regione: Lombardia

Provincia: MI

Comune: Milano

COLLOCAZIONE SPECIFICA

Denominazione struttura conservativa - livello 1: Archivio aziendale Scrocchi

UBICAZIONE

UBICAZIONE FOTO

Fondo: Scrocchi

Sezione: SCR

Collocazione: SCR_3_ST_DQ

Segnatura strutturata (da calcolare): SCR_3_ST_DQ

Altra segnatura: SCR30

CRONOLOGIA

CRONOLOGIA GENERICA

Secolo: XIX

Frazione di secolo: fine

CRONOLOGIA SPECIFICA

Da: 1890

Validità: post

A: 1899

Validità: ante

MOTIVAZIONE CRONOLOGIA

Motivazione: analisi tecnica

DATI TECNICI

Indicazione di colore: BN

Materia e tecnica: gelatina bromuro d'argento/carta

MISURE

Tipo misure: supporto primario

Unità di misura: cm.

Altezza: 14

Larghezza: 9

Formato: 10x15

DATI ANALITICI

ISCRIZIONI

Classe di appartenenza: didascalica

Tecnica di scrittura: tipografica

Posizione: sul supporto primario: recto: in basso al centro

Trascrizione: FIRENZE - Spedale degl'Innocenti. Bambino. Andrea Della Robbia.

STEMMI/MARCHI/TIMBRI

Classe di appartenenza: timbro

Qualificazione: commerciale

Identificazione: 231 NPG Musterschutz 2

Posizione: sul supporto primario: recto: in basso a destra

Descrizione: timbro tondo con al centro, a lettere capitali, "NPG" ed intorno la scritta "231 Musterschutz 2".

CONSERVAZIONE

STATO DI CONSERVAZIONE

Data: 2005

Stato di conservazione: discreto

CONDIZIONE GIURIDICA E VINCOLI

ACQUISIZIONE

Tipo acquisizione: donazione

Nome: Beretta Pierino

Data acquisizione: 2004

Luogo acquisizione: Milano

CONDIZIONE GIURIDICA

Indicazione generica: proprietà Ente pubblico territoriale

Indicazione specifica: Regione Lombardia

Indirizzo: Via Fabio Filzi, 22 - Milano

FONTI E DOCUMENTI DI RIFERIMENTO

DOCUMENTAZIONE FOTOGRAFICA

Genere: documentazione allegata

Tipo: fotografia digitale

Codice identificativo: SCR_3_ST_DQ

Nome del file: LOM70_00031

IMMAGINI DATABASE

Tipo/Formato immagine
IMMAGINE ORIGINALE: formato=JPEG; dimensione=379x600; bits per pixel=24; risoluzione=96x96; spazio su disco=39.114; spazio in memoria=684.000
IMMAGINI REGISTRATE: formato=JPEG; dimensione=485x768; qualità=32 // formato=JPEG; dimensione=126x200; qualità=64
CAMPO DI PROVENIENZA: FTA

Data di registrazione: 2009/03/18

Descrizione immagine: LOM70_00031

Path dell'immagine originale: LOM70\ESPORT_IMMAGINI\SCROCCHI\scrocchi new\immagini

Nome file dell'immagine originale: LOM70_00031.jpg

ACCESSO AI DATI

SPECIFICHE DI ACCESSO AI DATI

Profilo di accesso: 1

COMPILAZIONE

COMPILAZIONE

Data: 2005

Nome: Truzzi, Stefania

Referente scientifico: Paoli, Silvia

Funzionario responsabile: Minervini, Enzo

AGGIORNAMENTO-REVISIONE

Data: 2006

Nome: Casone, Laura

Ente: R03

Funzionario responsabile: Minervini, Enzo

GESTIONE ARCHIVIO

ULTIMA MODIFICA SCHEDA

Ultima modifica scheda - data: 2018/06/29

Ultima modifica scheda - ora: 10.57

PUBBLICAZIONE SCHEDA

Pubblicazione scheda - stato: 1

Pubblicazione scheda - data ultima pubblicazione: 2018/07/15

Pubblicazione scheda - ora ultima pubblicazione: 01.00

Pubblicazione scheda - data precedente pubblicazione: 2017/08/15

Pubblicazione scheda - ora precedente pubblicazione: 09.30

PROGETTO

Ente: 196

Anno del progetto: 2004

Ente: 196

Anno del progetto: 2006

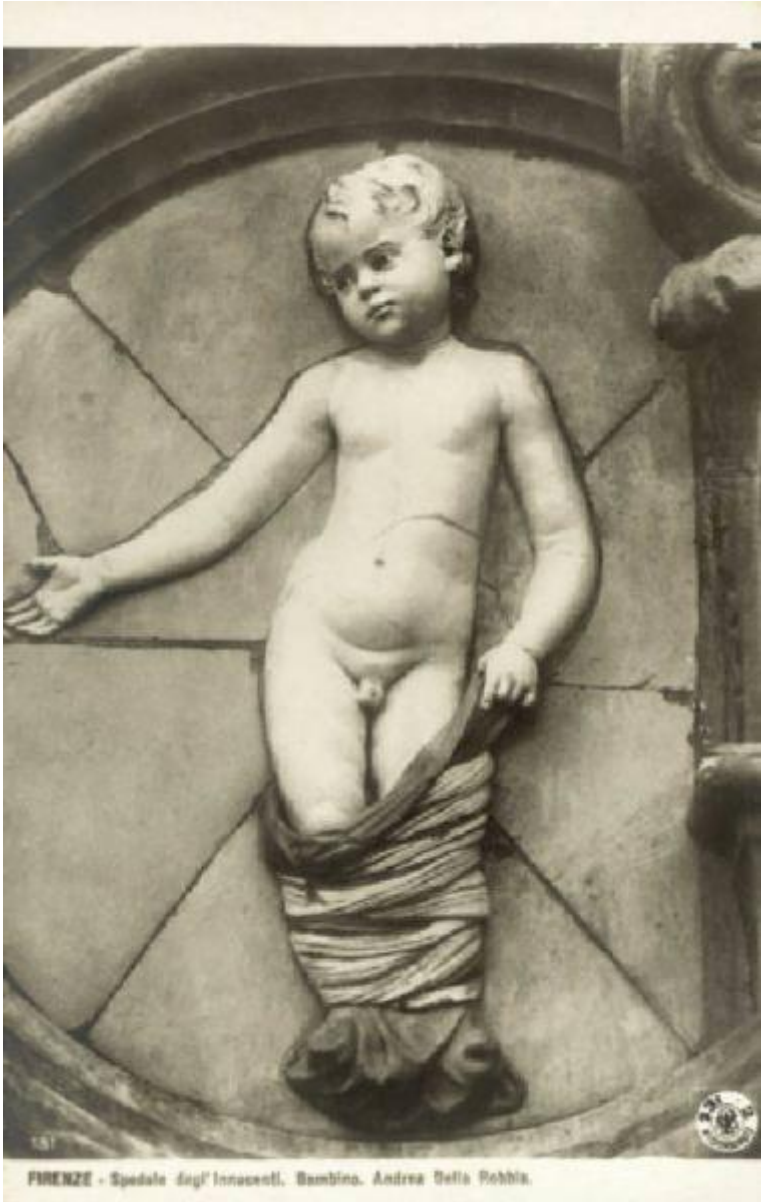
FIRENZE - Spedale degl' Innocenti. Bambino. Andrea Della Robbia.

SUPPORTO COLLEGATO: AFRLSUP - SUP-LOM70-0000032 [3 / 3]

CODICI

Unità operativa: LOM70

Numero scheda: 32

Codice scheda: SUP-LOM70-0000032

Visibilità scheda: 3

Utilizzo scheda per diffusione: 03

RIFERIMENTO SCHEDA IMMAGINE

Codice IDK della scheda immagine: IMM-LOM70-0000025

Codice visibilità scheda immagine: 3

Codice diffusione scheda immagine: 03

Tipo di scheda: F

Livello di ricerca: P

CODICE UNIVOCO

Codice regione: 03

Ente schedatore: R03/ Regione Lombardia

Ente competente: S27

OGGETTO

OGGETTO

Definizione dell'oggetto: positivo

Natura biblioteconomica dell'oggetto: m

Originalità: stampa da matrice riprodotta

QUANTITA'

Numero oggetti/elementi: 1

SOGGETTO

TITOLO

Titolo proprio: Spedale degl'Innocenti. Bambino.

Specifiche titolo: stampato sul recto del supporto primario

LOCALIZZAZIONE GEOGRAFICO-AMMINISTRATIVA

LOCALIZZAZIONE GEOGRAFICO-AMMINISTRATIVA

Stato: Italia

Regione: Lombardia

Provincia: MI

Nome provincia: Milano

Codice Istat comune: 015146

Comune: Milano

COLLOCAZIONE SPECIFICA

Tipologia: palazzo

Qualificazione: regionale

Denominazione: Palazzo Lombardia

Denominazione spazio viabilistico: Piazza Città di Lombardia

Denominazione struttura conservativa - livello 1: Archivi dell'Immagine - Regione Lombardia

ALTRE LOCALIZZAZIONI GEOGRAFICO-AMMINISTRATIVE

Tipo di localizzazione: luogo di provenienza

LOCALIZZAZIONE GEOGRAFICO-AMMINISTRATIVA

Stato: Italia

Regione: Lombardia

Provincia: MI

Comune: Milano

COLLOCAZIONE SPECIFICA

Denominazione struttura conservativa - livello 1: Archivio aziendale Scrocchi

UBICAZIONE

UBICAZIONE FOTO

Fondo: Scrocchi

Sezione: SCR

Collocazione: SCR_4_ST_DQ

Segnatura strutturata (da calcolare): SCR_4_ST_DQ

Altra segnatura: SCR31

CRONOLOGIA

CRONOLOGIA GENERICA

Secolo: XIX

Frazione di secolo: fine

CRONOLOGIA SPECIFICA

Da: 1890

Validità: post

A: 1899

Validità: ante

MOTIVAZIONE CRONOLOGIA

Motivazione: analisi tecnica

DATI TECNICI

Indicazione di colore: BN

Materia e tecnica: gelatina bromuro d'argento/carta

MISURE

Tipo misure: supporto primario

Unità di misura: cm.

Altezza: 14

Larghezza: 9

Formato: 10x15

DATI ANALITICI

ISCRIZIONI

Classe di appartenenza: didascalica

Tecnica di scrittura: tipografica

Posizione: sul supporto primario: recto: in basso al centro

Trascrizione: FIRENZE - Spedale degl'Innocenti. Bambino. Andrea Della Robbia.

STEMMI/MARCHI/TIMBRI

Classe di appartenenza: timbro

Qualificazione: commerciale

Identificazione: 231 NPG Musterschutz 2

Posizione: sul supporto primario: recto: in basso a destra

Descrizione: timbro tondo con al centro, a lettere capitali, "NPG" ed intorno la scritta "231 Musterschutz 2".

CONSERVAZIONE

STATO DI CONSERVAZIONE

Data: 2005

Stato di conservazione: discreto

CONDIZIONE GIURIDICA E VINCOLI

ACQUISIZIONE

Tipo acquisizione: donazione

Nome: Beretta Pierino

Data acquisizione: 2004

Luogo acquisizione: Milano

CONDIZIONE GIURIDICA

Indicazione generica: proprietà Ente pubblico territoriale

Indicazione specifica: Regione Lombardia

Indirizzo: Via Fabio Filzi, 22 - Milano

FONTI E DOCUMENTI DI RIFERIMENTO

DOCUMENTAZIONE FOTOGRAFICA

Genere: documentazione allegata

Tipo: fotografia digitale

Codice identificativo: SCR_4_ST_DQ

Nome del file: LOM70_00032

IMMAGINI DATABASE

Tipo/Formato immagine
IMMAGINE ORIGINALE: formato=JPEG; dimensione=445x560; bits per pixel=24; risoluzione=325x325; spazio su disco=62.286; spazio in memoria=748.160
IMMAGINI REGISTRATE: formato=JPEG; dimensione=610x768; qualità=32 // formato=JPEG; dimensione=159x200; qualità=64
CAMPO DI PROVENIENZA: FTA

Data di registrazione: 2009/03/18

Descrizione immagine: LOM70_00032

Path dell'immagine originale: LOM70\ESPORT_IMMAGINI\SCROCCHI\scrocchi new\immagini

Nome file dell'immagine originale: LOM70_00032.jpg

ACCESSO AI DATI

SPECIFICHE DI ACCESSO AI DATI

Profilo di accesso: 1

COMPILAZIONE

COMPILAZIONE

Data: 2005

Nome: Truzzi, Stefania

Referente scientifico: Paoli, Silvia

Funzionario responsabile: Minervini, Enzo

AGGIORNAMENTO-REVISIONE

Data: 2006

Nome: Casone, Laura

Ente: R03

Funzionario responsabile: Minervini, Enzo

GESTIONE ARCHIVIO

ULTIMA MODIFICA SCHEDA

Ultima modifica scheda - data: 2018/06/29

Ultima modifica scheda - ora: 10.57

PUBBLICAZIONE SCHEDA

Pubblicazione scheda - stato: 1

Pubblicazione scheda - data ultima pubblicazione: 2018/07/15

Pubblicazione scheda - ora ultima pubblicazione: 01.00

Pubblicazione scheda - data precedente pubblicazione: 2017/08/15

Pubblicazione scheda - ora precedente pubblicazione: 09.30

PROGETTO

Ente: 196

Anno del progetto: 2004

Ente: 196

Anno del progetto: 2006