Finestra bifora cieca affrescata - Pavia - Certosa - Chiesa - Navata laterale / Dipinto murale - Frate alla finestra - Pavia - Certosa - Chiesa - Navata laterale

Brogi

Link risorsa: https://www.lombardiabeniculturali.it/fotografie/schede/IMM-LOM70-0000046/

Scheda SIRBeC: https://www.lombardiabeniculturali.it/fotografie/schede-complete/IMM-LOM70-0000046/

CODICI

Unità operativa: LOM70

Numero scheda: 46

Codice scheda: IMM-LOM70-0000046

Visibilità scheda: 3

Utilizzo scheda per diffusione: 03

Tipo di scheda: AFRLIMM

Identificazione [1 / 2]: Finestra bifora cieca affrescata - Pavia - Certosa - Chiesa - Navata laterale

Identificazione [2 / 2]: Dipinto murale - Frate alla finestra - Pavia - Certosa - Chiesa - Navata laterale

SOGGETTO

CLASSIFICAZIONE

Altra classificazione: foto d'arte

Tipo classificazione: generi AIM

THESAURUS

Descrittore: arte

Tipo thesaurus: AESS - Archivio di etnografia e storia sociale

LUOGO E DATA DELLA RIPRESA

LOCALIZZAZIONE

Stato: Italia

Regione: Lombardia

Provincia: PV

Comune: Certosa di Pavia

Data: 1890-1910

DATAZIONE GENERICA

Secolo: XIX/XX

Frazione di secolo: fine/inizio

DATAZIONE SPECIFICA

Da: 1890

Validità: post

A: 1910

Validità: ante

DEFINIZIONE CULTURALE

AUTORE DELLA FOTOGRAFIA

Nome scelto (ente collettivo): Brogi

Dati anagrafici/estremi cronologici: Ditta attiva tra il 1860 circa e il 1966

Riferimento all'intervento: fotografo principale

Codice scheda autore: AUF-3a010-0000001

Sigla per citazione: 00000001

Indicazione del nome e dell'indirizzo: (Ed.ni Brogi)

Motivazione dell'attribuzione: iscrizione

AUTORE OPERA FOTOGRAFATA

Nome scelto (autore personale): Ambrogio da Fossano detto Bergognone

Indicazione del nome: Borgognone

Dati anagrafici: notizie 1451-1456/ 1525

Riferimento all'intervento: pittore

Codice scheda autore: LOM80-00338

Sigla per citazione: 00000338

Motivazione dell'attribuzione: iscrizione

COMPILAZIONE

COMPILAZIONE

Data: 2005

Nome: Brigo, Jessica

Referente scientifico: Paoli, Silvia

Funzionario responsabile: Minervini, Enzo

AGGIORNAMENTO-REVISIONE

Data: 2006

Nome: Casone, Laura

Ente: R03

Funzionario responsabile: Minervini, Enzo

GESTIONE ARCHIVIO

ULTIMA MODIFICA SCHEDA

Ultima modifica scheda - data: 2009/03/17

Ultima modifica scheda - ora: 16.25

PUBBLICAZIONE SCHEDA

Pubblicazione scheda - stato: 1

Pubblicazione scheda - data ultima pubblicazione: 2009/09/26

Pubblicazione scheda - ora ultima pubblicazione: 08.29

PROGETTO

Ente: 196

Anno del progetto: 2004

Ente: 196

Anno del progetto: 2006

SUPPORTO COLLEGATO: AFRLSUP - SUP-LOM70-0000057 [1 / 1]

CODICI

Unità operativa: LOM70

Numero scheda: 57

Codice scheda: SUP-LOM70-0000057

Visibilità scheda: 3

Utilizzo scheda per diffusione: 03

RIFERIMENTO SCHEDA IMMAGINE

Codice IDK della scheda immagine: IMM-LOM70-0000046

Codice visibilità scheda immagine: 3

Codice diffusione scheda immagine: 03

Tipo di scheda: F

Livello di ricerca: P

CODICE UNIVOCO

Codice regione: 03

Ente schedatore: R03/ Regione Lombardia

Ente competente: S27

OGGETTO

OGGETTO

Definizione dell'oggetto: positivo

Natura biblioteconomica dell'oggetto: m

Originalità: originale

QUANTITA'

Numero oggetti/elementi: 1

SOGGETTO

TITOLO

Titolo proprio: Certosa di Pavia. Frate alla finestra, affresco di Borgognone.

Specifiche titolo: impressione fotografica sul recto del supporto primario

LOCALIZZAZIONE GEOGRAFICO-AMMINISTRATIVA

LOCALIZZAZIONE GEOGRAFICO-AMMINISTRATIVA

Stato: Italia

Regione: Lombardia

Provincia: MI

Nome provincia: Milano

Codice Istat comune: 015146

Comune: Milano

COLLOCAZIONE SPECIFICA

Tipologia: palazzo

Qualificazione: regionale

Denominazione: Palazzo Lombardia

Denominazione spazio viabilistico: Piazza Città di Lombardia

Denominazione struttura conservativa - livello 1: Archivi dell'Immagine - Regione Lombardia

ALTRE LOCALIZZAZIONI GEOGRAFICO-AMMINISTRATIVE

Tipo di localizzazione: luogo di provenienza

LOCALIZZAZIONE GEOGRAFICO-AMMINISTRATIVA

Stato: Italia

Regione: Lombardia

Provincia: MI

Comune: Milano

COLLOCAZIONE SPECIFICA

Denominazione struttura conservativa - livello 1: Archivio aziendale Scrocchi

UBICAZIONE

UBICAZIONE FOTO

Fondo: Scrocchi

Sezione: SCR

Collocazione: SCR_18_STABC_VS

Segnatura strutturata (da calcolare): SCR_18_STABC_VS

Altra segnatura: SCR1615

CRONOLOGIA

CRONOLOGIA GENERICA

Secolo: XIX/XX

Frazione di secolo: fine/inizio

CRONOLOGIA SPECIFICA

Da: 1890

Validità: post

A: 1910

Validità: ante

MOTIVAZIONE CRONOLOGIA

Motivazione: analisi tecnica

PRODUZIONE E DIFFUSIONE

RESPONSABILITA'

Ente collettivo/Nome scelto: Brogi

Dati anagrafici/estremi cronologici: Ditta attiva tra il 1860 circa e il 1966

Codice scheda autore: AUF-3a010-0000001

Sigla per citazione: 00000001

Indicazione del nome e dell'indirizzo: (Ed.ni Brogi)

Motivazione dell'attribuzione: iscrizione

DATI TECNICI

Indicazione di colore: BN

Materia e tecnica: albumina/carta

MISURE [1 / 2]

Tipo misure: supporto primario

Unità di misura: cm.

Altezza: 25

Larghezza: 19.5

MISURE [2 / 2]

Tipo misure: supporto secondario

Unità di misura: cm.

Altezza: 26

Larghezza: 21

Formato: 21x27

DATI ANALITICI

ISCRIZIONI [1 / 4]

Classe di appartenenza: didascalica

Tecnica di scrittura: fotografica

Posizione: sul supporto primario: recto: in basso al centro

Trascrizione: Certosa di Pavia. Frate alla finestra, affresco di Bergognone

ISCRIZIONI [2 / 4]

Classe di appartenenza: indicazione di responsabilita'

Tecnica di scrittura: fotografica

Posizione: sul supporto primario: recto: in basso a sinistra

Trascrizione: (Ed.ni Brogi)

ISCRIZIONI [3 / 4]

Classe di appartenenza: editoriale

Tecnica di scrittura: fotografica

Posizione: sul supporto primario: recto: in basso al centro

Trascrizione: 18187.

ISCRIZIONI [4 / 4]

Classe di appartenenza: editoriale

Tecnica di scrittura: fotografica

Posizione: sul supporto primario: recto: in basso a destra

Trascrizione: (Riprod. interdetta)

CONSERVAZIONE

STATO DI CONSERVAZIONE

Data: 2005

Stato di conservazione: discreto

Indicazioni specifiche: ingiallimento

CONDIZIONE GIURIDICA E VINCOLI

ACQUISIZIONE

Tipo acquisizione: donazione

Nome: Beretta Pierino

Data acquisizione: 2004

Luogo acquisizione: Milano

CONDIZIONE GIURIDICA

Indicazione generica: proprietà Ente pubblico territoriale

Indicazione specifica: Regione Lombardia

Indirizzo: Via Fabio Filzi, 22 - Milano

FONTI E DOCUMENTI DI RIFERIMENTO

DOCUMENTAZIONE FOTOGRAFICA

Genere: documentazione allegata

Tipo: fotografia digitale

Codice identificativo: SCR_18_STABC_VS

Nome del file: LOM70_00057

IMMAGINI DATABASE

Tipo/Formato immagine
IMMAGINE ORIGINALE: formato=JPEG; dimensione=487x600; bits per pixel=24; risoluzione=96x96; spazio su disco=43.024; spazio in memoria=878.400
IMMAGINI REGISTRATE: formato=JPEG; dimensione=623x768; qualità=32 // formato=JPEG; dimensione=162x200; qualità=64

CAMPO DI PROVENIENZA: FTA

Data di registrazione: 2009/03/18

Descrizione immagine: LOM70_00057

Path dell'immagine originale: LOM70\ESPORT_IMMAGINI\SCROCCHI\scrocchi new\immagini

Nome file dell'immagine originale: LOM70_00057.jpg

ACCESSO AI DATI

SPECIFICHE DI ACCESSO AI DATI

Profilo di accesso: 1

COMPILAZIONE

COMPILAZIONE

Data: 2005

Nome: Brigo, Jessica

Referente scientifico: Paoli, Silvia

Funzionario responsabile: Minervini, Enzo

AGGIORNAMENTO-REVISIONE

Data: 2006

Nome: Casone, Laura

Ente: R03

Funzionario responsabile: Minervini, Enzo

GESTIONE ARCHIVIO

ULTIMA MODIFICA SCHEDA

Ultima modifica scheda - data: 2018/06/29

Ultima modifica scheda - ora: 10.57

PUBBLICAZIONE SCHEDA

Pubblicazione scheda - stato: 1

Pubblicazione scheda - data ultima pubblicazione: 2018/07/15

Pubblicazione scheda - ora ultima pubblicazione: 01.00

Pubblicazione scheda - data precedente pubblicazione: 2017/08/15

Pubblicazione scheda - ora precedente pubblicazione: 09.30

PROGETTO

Ente: 196

Anno del progetto: 2004

Ente: 196
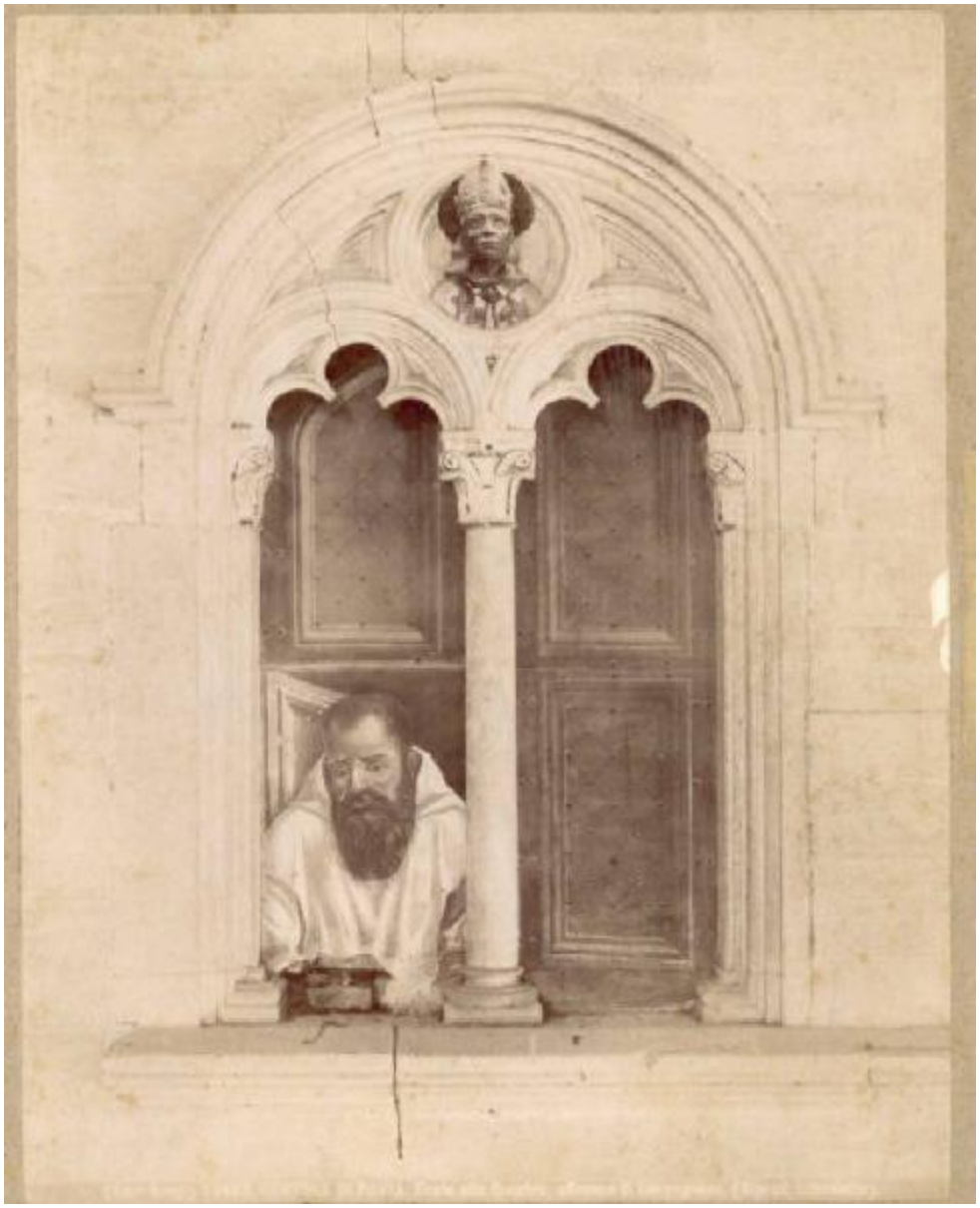
Anno del progetto: 2006