Scena del film "Fulmine nero" - regia Louis King - 1952

King, Louis

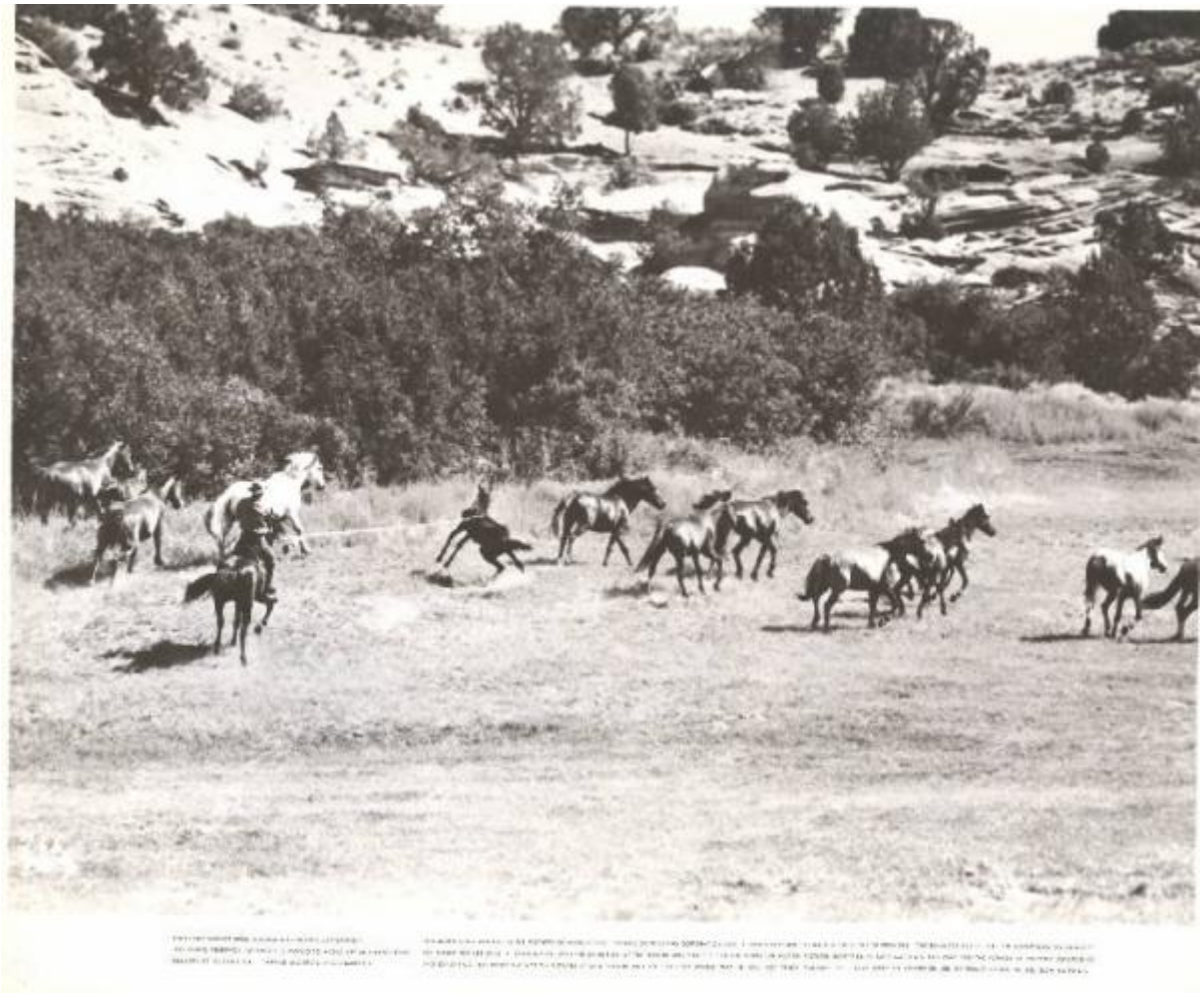

Link risorsa: https://www.lombardiabeniculturali.it/fotografie/schede/IMM-PV250-0000683/

Scheda SIRBeC: https://www.lombardiabeniculturali.it/fotografie/schede-complete/IMM-PV250-0000683/

CODICI

Unità operativa: PV250

Numero scheda: 683

Codice scheda: IMM-PV250-0000683

Visibilità scheda: 3

Utilizzo scheda per diffusione: 03

Tipo di scheda: AFRLIMM

SOGGETTO

SOGGETTO

Indicazioni sul soggetto: In una radura cavalli e un cow-boy che prende al laccio un altro cavallo

Identificazione: Scena del film "Fulmine nero" - regia Louis King - 1952

CLASSIFICAZIONE

Altra classificazione: fiction / scena di genere

THESAURUS [1 / 3]

Descrittore: esterni

THESAURUS [2 / 3]

Descrittore: ambiente naturale

THESAURUS [3 / 3]

Descrittore: animali

LUOGO E DATA DELLA RIPRESA

LOCALIZZAZIONE

Stato: Stati Uniti d'America

Occasione: Scena del film "Fulmine nero" (The Lion and the Horse) - regia di Louis King - 1952

DATAZIONE GENERICA

Secolo: XX

DATAZIONE SPECIFICA

Da: 1952

Validità: post

A: 1952

Validità: ante

DEFINIZIONE CULTURALE

AUTORE DELLA FOTOGRAFIA

Nome scelto (autore personale): King, Louis

Dati anagrafici/estremi cronologici: 1898/ 1962

Riferimento all'intervento: regista

Motivazione dell'attribuzione: documentazione

AMBITO STORICO-FOTOGRAFICO

Denominazione: cinema statunitense

Motivazione dell'attribuzione: analisi storica

COMPILAZIONE

COMPILAZIONE

Data: 2012

Nome: Manara, Roberta

Referente scientifico: Sacchi, Antonio

Funzionario responsabile: Sacchi, Antonio

GESTIONE ARCHIVIO

ULTIMA MODIFICA SCHEDA

Ultima modifica scheda - data: 2018/10/22

Ultima modifica scheda - ora: 10.49

PUBBLICAZIONE SCHEDA

Pubblicazione scheda - stato: 1

Pubblicazione scheda - data ultima pubblicazione: 2018/11/15

Pubblicazione scheda - ora ultima pubblicazione: 00.00

PROGETTO

Ente: 24

Anno del progetto: 2009

SUPPORTO COLLEGATO: AFRLSUP - SUP-PV250-0000688 [1 / 1]

CODICI

Unità operativa: PV250

Numero scheda: 688

Codice scheda: SUP-PV250-0000688

Visibilità scheda: 3

Utilizzo scheda per diffusione: 03

RIFERIMENTO SCHEDA IMMAGINE

Codice IDK della scheda immagine: IMM-PV250-0000683

Codice visibilità scheda immagine: 3

Codice diffusione scheda immagine: 03

Tipo di scheda: F

Livello di ricerca: P

CODICE UNIVOCO

Codice regione: 03

Numero di catalogo generale: 02140232

Ente schedatore: R03/ Provincia di Pavia

Ente competente: S27

OGGETTO

OGGETTO

Definizione dell'oggetto: positivo

Natura biblioteconomica dell'oggetto: m

Originalità: originale

QUANTITA'

Numero oggetti/elementi: 1

SOGGETTO

TITOLO

Titolo proprio: Scena del film "Fulmine nero" - regia Louis King - 1952

Titolo parallelo: The Lion and the Horse

Titolo attribuito: Set del film "Fulmine nero"

Specifiche titolo: del catalogatore

LOCALIZZAZIONE GEOGRAFICO-AMMINISTRATIVA

LOCALIZZAZIONE GEOGRAFICO-AMMINISTRATIVA

Stato: Italia

Regione: Lombardia

Provincia: PV

Nome provincia: Pavia

Codice Istat comune: 018110

Comune: Pavia

COLLOCAZIONE SPECIFICA

Tipologia: palazzo

Qualificazione: provinciale

Denominazione: Palazzo della Provincia di Pavia

Denominazione spazio viabilistico: Piazza Italia, 2

Collocazione originaria: SC

ACCESSIBILITA' DEL BENE

Accessibilità: NO

UBICAZIONE

UBICAZIONE FOTO

Fondo: Davide Turconi

Sezione: TUR

Contenitore: USA-204

CRONOLOGIA

CRONOLOGIA GENERICA

Secolo: XX

CRONOLOGIA SPECIFICA

Da: 1952

Validità: post

A: 1952

Validità: ante

MOTIVAZIONE CRONOLOGIA

Motivazione: analisi storica

DATI TECNICI

Indicazione di colore: BN

Materia e tecnica: gelatina bromuro d'argento/carta

MISURE

Tipo misure: supporto primario

Unità di misura: cm

Altezza: 20,4

Larghezza: 25,4

Formato: 20x25

DATI ANALITICI

ISCRIZIONI [1 / 3]

Classe di appartenenza: documentaria

Tecnica di scrittura: fotografica

Posizione: lato emulsione, in basso a destra

Trascrizione: 766- 30...

ISCRIZIONI [2 / 3]

Classe di appartenenza: documentaria

Tecnica di scrittura: a matita

Posizione: al verso, al centro

Trascrizione: Una scena del/ WarnerColor/ "Fulmine nero"

ISCRIZIONI [3 / 3]

Classe di appartenenza: copyright

Lingua: inglese

Tecnica di scrittura: fotografica

Posizione: lato emulsione, in basso

Trascrizione: COPYRIGHT WARNER BROS. PICTURES DISTRIBUTING CORPORATION...

STEMMI/MARCHI/TIMBRI

Classe di appartenenza: timbro

Qualificazione: copyright

Identificazione: WARNER BROS.

Posizione: al verso, al centro

Descrizione
Timbro a inchiostro blu con iscrizione "VIETATO RIPRODURRE/ SENZA CITARE IL NOME:/ WARNER BROS."

CONSERVAZIONE

STATO DI CONSERVAZIONE

Data: 2012

Stato di conservazione: buono

CONDIZIONE GIURIDICA E VINCOLI

ACQUISIZIONE

Tipo acquisizione: acquisto

Nome: Provincia di Pavia

Data acquisizione: 1982

Luogo acquisizione: Pavia

CONDIZIONE GIURIDICA

Indicazione generica: proprietà Ente pubblico territoriale

Indicazione specifica: Provincia di Pavia

Indirizzo: Piazza Italia, 2

FONTI E DOCUMENTI DI RIFERIMENTO

DOCUMENTAZIONE FOTOGRAFICA

Genere: documentazione allegata

Tipo: fotografia b/n

Data: 2012

Codice identificativo: 683_688

Percorso relativo del file: D:\immagini SIRBEC\Fondo Turconi

Nome del file: 683_688.jpg

IMMAGINI DATABASE

Tipo/Formato immagine
IMMAGINE ORIGINALE: formato=Unknown format; dimensione=2752x2272; bits per pixel=24; risoluzione=300x300; spazio su disco=646.479; spazio in memoria=18.757.632
IMMAGINI REGISTRATE: formato=JPEG; dimensione=768x634; qualità=32 // formato=JPEG; dimensione=200x165; qualità=64
CAMPO DI PROVENIENZA: FTA

Data di registrazione: 2014/01/08

Path dell'immagine originale: PV250\01\2013_44_B\CD_1

Nome file dell'immagine originale: 683_688.jpg

BIBLIOGRAFIA

Genere: bibliografia specifica

Autore: Provincia di Pavia (a cura di)

Titolo libro o rivista: C'era una volta il western l'epoca d'oro del cinema western (1930-1970)

Luogo di edizione: Pavia

Anno di edizione: 2009

V., pp., nn.: p.12

MOSTRE

Titolo: C'era una volta il western l'epoca d'oro del cinema western (1930-1970)

Luogo, sede espositiva, data: Pavia, Castello Visconteo, scuderie, 5 - 29 novembre 2009

COMPILAZIONE

COMPILAZIONE

Data: 2012

Specifiche ente schedatore: R03/ Provincia di Pavia

Nome: Manara, Roberta

Referente scientifico: Sacchi, Antonio

Funzionario responsabile: Sacchi, Antonio

GESTIONE ARCHIVIO

ULTIMA MODIFICA SCHEDA

Ultima modifica scheda - data: 2017/02/09

Ultima modifica scheda - ora: 17.44

PUBBLICAZIONE SCHEDA

Pubblicazione scheda - stato: 1

Pubblicazione scheda - data ultima pubblicazione: 2017/02/15

Pubblicazione scheda - ora ultima pubblicazione: 08.30

Pubblicazione scheda - data precedente pubblicazione: 2015/12/15

Pubblicazione scheda - ora precedente pubblicazione: 08.30

PROGETTO

Ente: 24
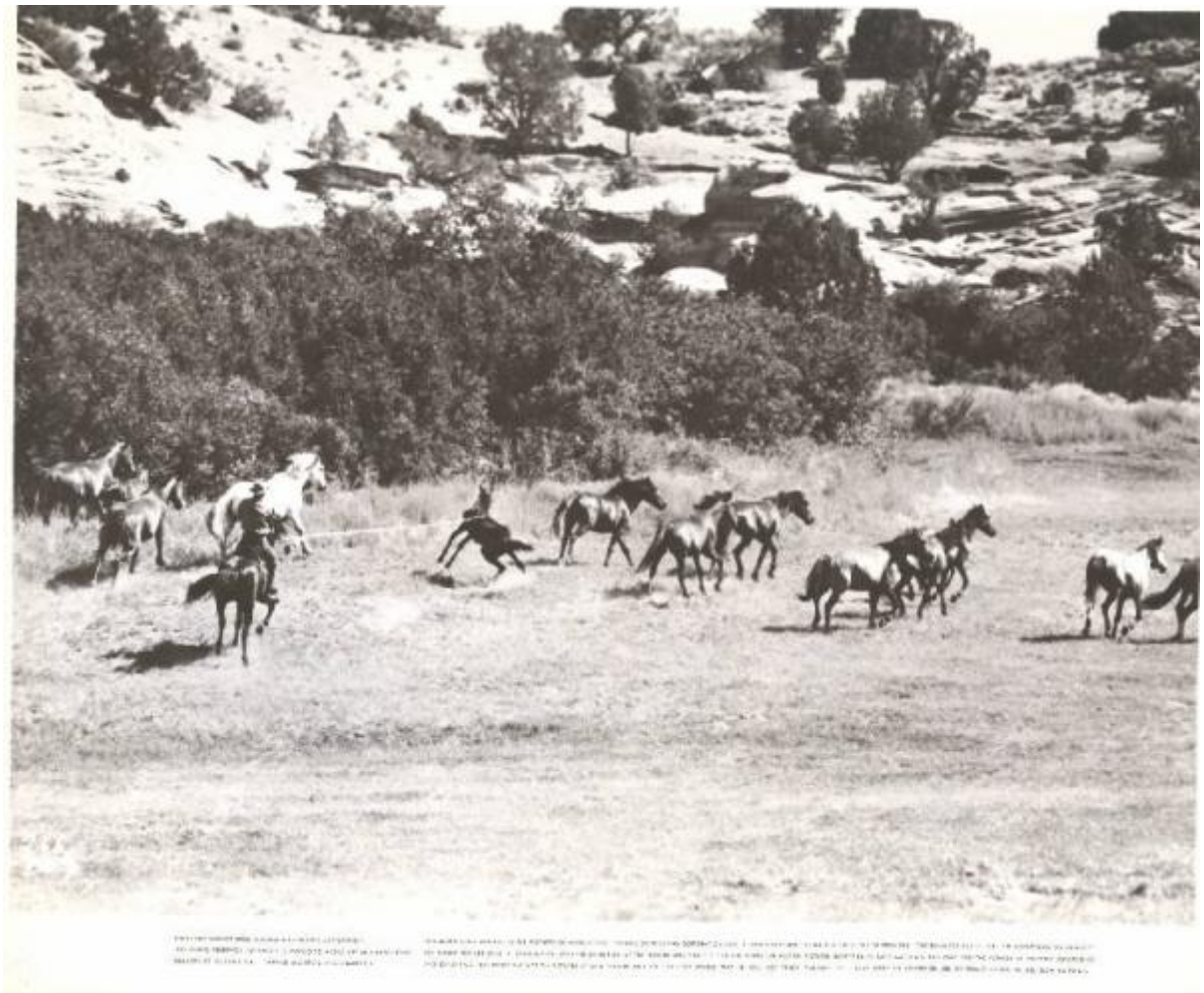
Anno del progetto: 2009