Scena del film "Torce rosse" (Indian Uprising) - regia Ray Nazarro - 1952 - attore Miguel Inclán

Nazarro, Ray

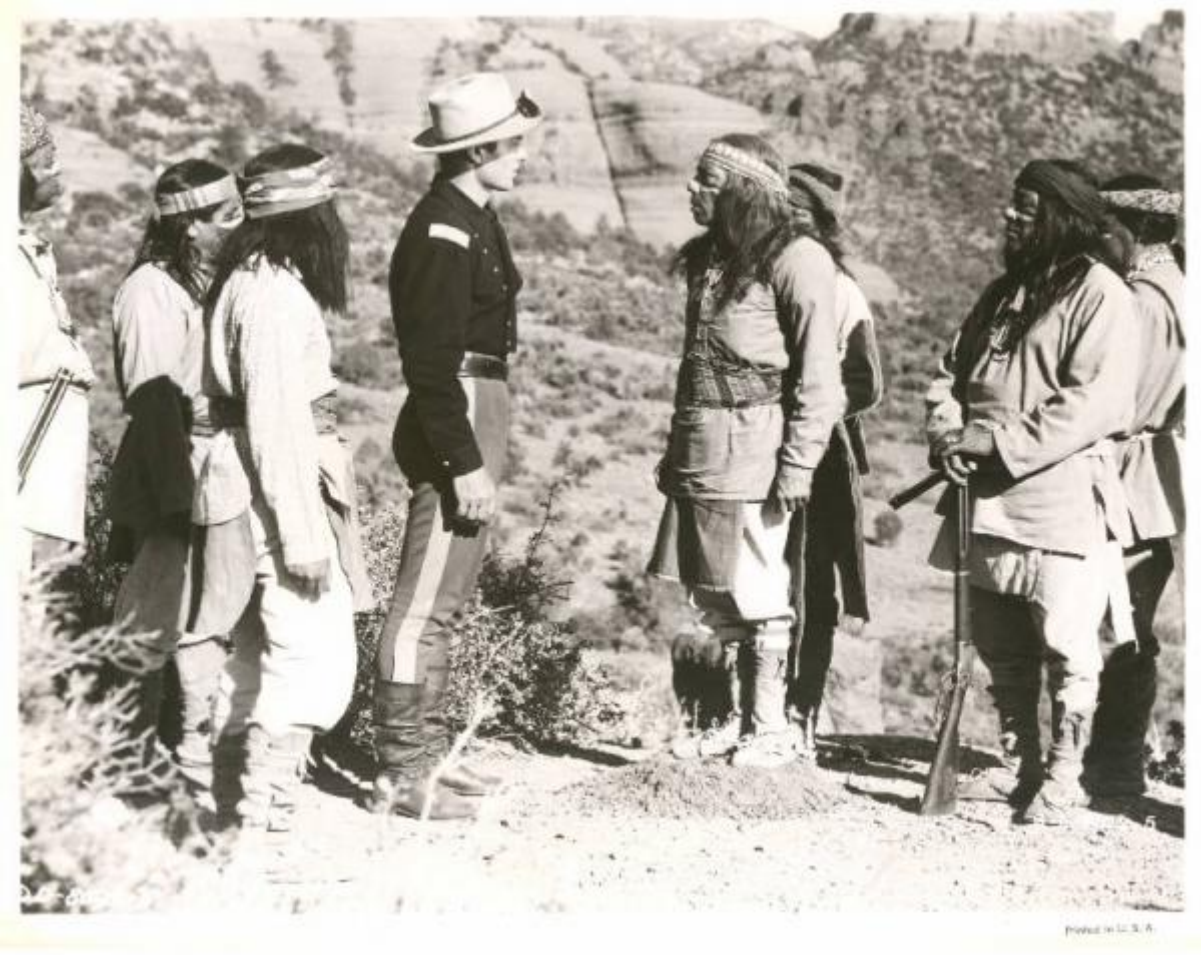

Link risorsa: https://www.lombardiabeniculturali.it/fotografie/schede/IMM-PV250-0000686/

Scheda SIRBeC: https://www.lombardiabeniculturali.it/fotografie/schede-complete/IMM-PV250-0000686/

CODICI

Unità operativa: PV250

Numero scheda: 686

Codice scheda: IMM-PV250-0000686

Visibilità scheda: 3

Utilizzo scheda per diffusione: 03

Tipo di scheda: AFRLIMM

SOGGETTO

SOGGETTO

Indicazioni sul soggetto: Un soldato blu di fronte Miguel Inclán (Geronimo), intorno altri apaches

Identificazione: Scena del film "Torce rosse" (Indian Uprising) - regia Ray Nazarro - 1952 - attore Miguel Inclán

Nomi: Inclán, Miguel

CLASSIFICAZIONE

Altra classificazione: fiction / scena di genere

THESAURUS [1 / 4]

Descrittore: esterni

THESAURUS [2 / 4]

Descrittore: ambiente naturale

THESAURUS [3 / 4]

Descrittore: abbigliamento

THESAURUS [4 / 4]

Descrittore: armi

LUOGO E DATA DELLA RIPRESA

LOCALIZZAZIONE

Stato: Stati Uniti d'America

Occasione: Scena del film "Torce rosse" (Indian Uprising) - regia di Ray Nazarro - 1952

DATAZIONE GENERICA

Secolo: XX

DATAZIONE SPECIFICA

Da: 1952

Validità: post

A: 1952

Validità: ante

DEFINIZIONE CULTURALE

AUTORE DELLA FOTOGRAFIA

Nome scelto (autore personale): Nazarro, Ray

Dati anagrafici/estremi cronologici: 1902/ 1986

Riferimento all'intervento: regista

Motivazione dell'attribuzione: documentazione

AMBITO STORICO-FOTOGRAFICO

Denominazione: cinema statunitense

Motivazione dell'attribuzione: analisi storica

COMPILAZIONE

COMPILAZIONE

Data: 2012

Nome: Manara, Roberta

Referente scientifico: Sacchi, Antonio

Funzionario responsabile: Sacchi, Antonio

GESTIONE ARCHIVIO

ULTIMA MODIFICA SCHEDA

Ultima modifica scheda - data: 2018/10/22

Ultima modifica scheda - ora: 10.49

PUBBLICAZIONE SCHEDA

Pubblicazione scheda - stato: 1

Pubblicazione scheda - data ultima pubblicazione: 2018/11/15

Pubblicazione scheda - ora ultima pubblicazione: 00.00

PROGETTO

Ente: 24

Anno del progetto: 2009

SUPPORTO COLLEGATO: AFRLSUP - SUP-PV250-0000691 [1 / 1]

CODICI

Unità operativa: PV250

Numero scheda: 691

Codice scheda: SUP-PV250-0000691

Visibilità scheda: 3

Utilizzo scheda per diffusione: 03

RIFERIMENTO SCHEDA IMMAGINE

Codice IDK della scheda immagine: IMM-PV250-0000686

Codice visibilità scheda immagine: 3

Codice diffusione scheda immagine: 03

Tipo di scheda: F

Livello di ricerca: P

CODICE UNIVOCO

Codice regione: 03

Numero di catalogo generale: 02140235

Ente schedatore: R03/ Provincia di Pavia

Ente competente: S27

OGGETTO

OGGETTO

Definizione dell'oggetto: positivo

Natura biblioteconomica dell'oggetto: m

Originalità: originale

QUANTITA'

Numero oggetti/elementi: 1

SOGGETTO

TITOLO

Titolo proprio: Scena del film "Torce rosse" - regia Ray Nazarro - 1952 - attore Miguel Inclán

Titolo parallelo: Indian Uprising

Titolo attribuito: Miguel Inclán sul set del film "Torce rosse"

Specifiche titolo: del catalogatore

LOCALIZZAZIONE GEOGRAFICO-AMMINISTRATIVA

LOCALIZZAZIONE GEOGRAFICO-AMMINISTRATIVA

Stato: Italia

Regione: Lombardia

Provincia: PV

Nome provincia: Pavia

Codice Istat comune: 018110

Comune: Pavia

COLLOCAZIONE SPECIFICA

Tipologia: palazzo

Qualificazione: provinciale

Denominazione: Palazzo della Provincia di Pavia

Denominazione spazio viabilistico: Piazza Italia, 2

Collocazione originaria: SC

ACCESSIBILITA' DEL BENE

Accessibilità: NO

UBICAZIONE

UBICAZIONE FOTO

Fondo: Davide Turconi

Sezione: TUR

Contenitore: USA-205

CRONOLOGIA

CRONOLOGIA GENERICA

Secolo: XX

CRONOLOGIA SPECIFICA

Da: 1952

Validità: post

A: 1952

Validità: ante

MOTIVAZIONE CRONOLOGIA

Motivazione: analisi storica

DATI TECNICI

Indicazione di colore: BN

Materia e tecnica: gelatina bromuro d'argento/carta

MISURE

Tipo misure: supporto primario

Unità di misura: cm

Altezza: 20,4

Larghezza: 25,4

Formato: 20x25

DATI ANALITICI

ISCRIZIONI [1 / 3]

Classe di appartenenza: documentaria

Tecnica di scrittura: fotografica

Posizione: lato emulsione, in basso a sinistra e a destra

Trascrizione: C) D - 8029 - 5

ISCRIZIONI [2 / 3]

Classe di appartenenza: documentaria

Tecnica di scrittura: a matita

Posizione: al verso, al centro

Trascrizione: 2)

ISCRIZIONI [3 / 3]

Classe di appartenenza: copyright

Lingua: inglese

Tecnica di scrittura: fotografica

Posizione: lato emulsione, in basso a destra

Trascrizione: Printed in U.S.A.

CONSERVAZIONE

STATO DI CONSERVAZIONE

Data: 2012

Stato di conservazione: buono

CONDIZIONE GIURIDICA E VINCOLI

ACQUISIZIONE

Tipo acquisizione: acquisto

Nome: Provincia di Pavia

Data acquisizione: 1982

Luogo acquisizione: Pavia

CONDIZIONE GIURIDICA

Indicazione generica: proprietà Ente pubblico territoriale

Indicazione specifica: Provincia di Pavia

Indirizzo: Piazza Italia, 2

FONTI E DOCUMENTI DI RIFERIMENTO

DOCUMENTAZIONE FOTOGRAFICA

Genere: documentazione allegata

Tipo: fotografia b/n

Data: 2012

Codice identificativo: 686_691

Percorso relativo del file: D:\immagini SIRBEC\Fondo Turconi

Nome del file: 686_691.jpg

IMMAGINI DATABASE

Tipo/Formato immagine
IMMAGINE ORIGINALE: formato=Unknown format; dimensione=2896x2320; bits per pixel=24; risoluzione=300x300; spazio su disco=655.125; spazio in memoria=20.156.160
IMMAGINI REGISTRATE: formato=JPEG; dimensione=768x615; qualità=32 // formato=JPEG; dimensione=200x160; qualità=64
CAMPO DI PROVENIENZA: FTA

Data di registrazione: 2014/01/08

Path dell'immagine originale: PV250\01\2013_44_B\CD_1

Nome file dell'immagine originale: 686_691.jpg

COMPILAZIONE

COMPILAZIONE

Data: 2012

Specifiche ente schedatore: R03/ Provincia di Pavia

Nome: Manara, Roberta

Referente scientifico: Sacchi, Antonio

Funzionario responsabile: Sacchi, Antonio

GESTIONE ARCHIVIO

ULTIMA MODIFICA SCHEDA

Ultima modifica scheda - data: 2017/02/09

Ultima modifica scheda - ora: 17.44

PUBBLICAZIONE SCHEDA

Pubblicazione scheda - stato: 1

Pubblicazione scheda - data ultima pubblicazione: 2017/02/15

Pubblicazione scheda - ora ultima pubblicazione: 08.30

Pubblicazione scheda - data precedente pubblicazione: 2015/12/15

Pubblicazione scheda - ora precedente pubblicazione: 08.30

PROGETTO

Ente: 24

Anno del progetto: 2009