Scena del film "Lo sparviero" - regia Erle C. Kenton - 1933 - attore Ricardo Cortez

Kenton, Erle C.

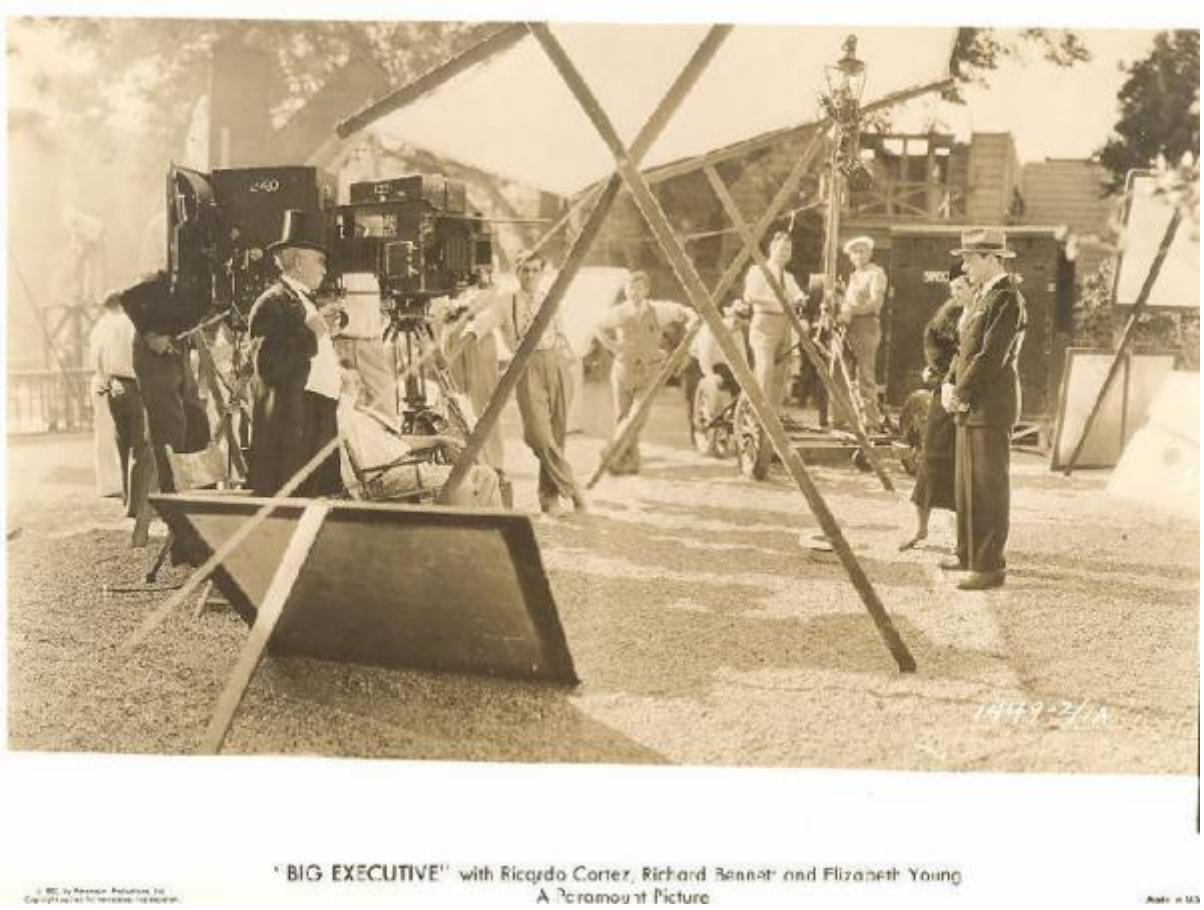

Link risorsa: https://www.lombardiabeniculturali.it/fotografie/schede/IMM-PV250-0001272/

Scheda SIRBeC: https://www.lombardiabeniculturali.it/fotografie/schede-complete/IMM-PV250-0001272/

CODICI

Unità operativa: PV250

Numero scheda: 1272

Codice scheda: IMM-PV250-0001272

Visibilità scheda: 3

Utilizzo scheda per diffusione: 03

Tipo di scheda: AFRLIMM

SOGGETTO

SOGGETTO

Indicazioni sul soggetto
In un esterno Ricardo Cortez (Victor Conway) con altri attori di fronte al regista Erle C. Kenton seduto vicino alle macchine da presa

Identificazione: Scena del film "Lo sparviero" - regia Erle C. Kenton - 1933 - attore Ricardo Cortez

Nomi [1 / 2]: Cortez, Ricardo

Nomi [2 / 2]: Kenton, Erle C. (regista)

CLASSIFICAZIONE

Altra classificazione: pausa delle riprese

THESAURUS [1 / 3]

Descrittore: esterni

THESAURUS [2 / 3]

Descrittore: abbigliamento

THESAURUS [3 / 3]

Descrittore: macchine / utensili / strumenti di lavoro

LUOGO E DATA DELLA RIPRESA

LOCALIZZAZIONE

Stato: Stati Uniti d'America

Occasione: Scena del film "Lo sparviero" (Big Executive) - regia di Erle C. Kenton - 1933

DATAZIONE GENERICA

Secolo: XX

DATAZIONE SPECIFICA

Da: 1933

Validità: post

A: 1933

Validità: ante

DEFINIZIONE CULTURALE

AUTORE DELLA FOTOGRAFIA

Nome scelto (autore personale): Kenton, Erle C.

Dati anagrafici/estremi cronologici: 1896/ 1980

Riferimento all'intervento: regista

Motivazione dell'attribuzione: documentazione

AMBITO STORICO-FOTOGRAFICO

Denominazione: cinema statunitense

Motivazione dell'attribuzione: analisi storica

COMPILAZIONE

COMPILAZIONE

Data: 2013

Nome: Manara, Roberta

Referente scientifico: Brignoli, Francesca

Funzionario responsabile: Fregonara, Maria Vittoria

GESTIONE ARCHIVIO

ULTIMA MODIFICA SCHEDA

Ultima modifica scheda - data: 2018/10/22

Ultima modifica scheda - ora: 10.49

PUBBLICAZIONE SCHEDA

Pubblicazione scheda - stato: 1

Pubblicazione scheda - data ultima pubblicazione: 2018/11/15

Pubblicazione scheda - ora ultima pubblicazione: 00.00

PROGETTO

Ente: 24

Anno del progetto: 2009

SUPPORTO COLLEGATO: AFRLSUP - SUP-PV250-0001277 [1 / 1]

CODICI

Unità operativa: PV250

Numero scheda: 1277

Codice scheda: SUP-PV250-0001277

Visibilità scheda: 3

Utilizzo scheda per diffusione: 03

RIFERIMENTO SCHEDA IMMAGINE

Codice IDK della scheda immagine: IMM-PV250-0001272

Codice visibilità scheda immagine: 3

Codice diffusione scheda immagine: 03

Tipo di scheda: F

Livello di ricerca: P

CODICE UNIVOCO

Codice regione: 03

Numero di catalogo generale: 02152956

Ente schedatore: R03/ Provincia di Pavia

Ente competente: S27

OGGETTO

OGGETTO

Definizione dell'oggetto: positivo

Natura biblioteconomica dell'oggetto: m

Originalità: originale

QUANTITA'

Numero oggetti/elementi: 1

SOGGETTO

TITOLO

Titolo proprio: Scena del film "Lo sparviero" - regia Erle C. Kenton - 1933 - attore Ricardo Cortez e regista Erle C. Kenton

Titolo parallelo: Big Executive

Titolo attribuito: Ricardo Cortez e Erle C. Kenton durante le riprese del film "Lo sparviero"

Specifiche titolo: del catalogatore

LOCALIZZAZIONE GEOGRAFICO-AMMINISTRATIVA

LOCALIZZAZIONE GEOGRAFICO-AMMINISTRATIVA

Stato: Italia

Regione: Lombardia

Provincia: PV

Nome provincia: Pavia

Codice Istat comune: 018110

Comune: Pavia

COLLOCAZIONE SPECIFICA

Tipologia: palazzo

Qualificazione: provinciale

Denominazione: Palazzo della Provincia di Pavia

Denominazione spazio viabilistico: Piazza Italia, 2

Collocazione originaria: SC

ACCESSIBILITA' DEL BENE

Accessibilità: NO

UBICAZIONE

UBICAZIONE FOTO

Fondo: Davide Turconi

Sezione: TUR

Contenitore: 451

CRONOLOGIA

CRONOLOGIA GENERICA

Secolo: XX

CRONOLOGIA SPECIFICA

Da: 1933

Validità: post

A: 1933

Validità: ante

MOTIVAZIONE CRONOLOGIA

Motivazione: analisi storica

DATI TECNICI

Indicazione di colore: BN

Materia e tecnica: gelatina bromuro d'argento/carta

MISURE

Tipo misure: supporto primario

Unità di misura: cm

Altezza: 20,3

Larghezza: 25,8

Formato: 20x25

DATI ANALITICI

ISCRIZIONI [1 / 3]

Classe di appartenenza: copyright

Lingua: inglese

Tecnica di scrittura: fotografica

Posizione: lato emulsione, in basso

Trascrizione: C. 1933 by Paramount Productions, Inc./ ... (Made in U.S.A.)/...

ISCRIZIONI [2 / 3]

Classe di appartenenza: documentaria

Tecnica di scrittura: fotografica

Posizione: lato emulsione, in basso a destra

Trascrizione: 1449 - 2/ 1A

ISCRIZIONI [3 / 3]

Classe di appartenenza: documentaria

Tecnica di scrittura: a matita

Posizione: al verso

Trascrizione: p.22/ naturale
8/ 50
Ricardo Cortez/ gira Lo sparviero/ per la Paramount

CONSERVAZIONE

STATO DI CONSERVAZIONE

Data: 2013

Stato di conservazione: buono

Indicazioni specifiche: Abrasioni, pieghe, leggero ingiallimento lato emulsione

CONDIZIONE GIURIDICA E VINCOLI

ACQUISIZIONE

Tipo acquisizione: acquisto

Nome: Provincia di Pavia

Data acquisizione: 1982

Luogo acquisizione: Pavia

CONDIZIONE GIURIDICA

Indicazione generica: proprietà Ente pubblico territoriale

Indicazione specifica: Provincia di Pavia

Indirizzo: Piazza Italia, 2

FONTI E DOCUMENTI DI RIFERIMENTO

DOCUMENTAZIONE FOTOGRAFICA

Genere: documentazione allegata

Tipo: fotografia b/n

Data: 2013

Codice identificativo: 1272_1277

Percorso relativo del file: D:\immagini SIRBEC\Fondo Turconi

Nome del file: 1272_1277.jpg

IMMAGINI DATABASE

Tipo/Formato immagine
IMMAGINE ORIGINALE: formato=Unknown format; dimensione=912x688; bits per pixel=24; risoluzione=100x100; spazio su disco=120.341; spazio in memoria=1.882.368
IMMAGINI REGISTRATE: formato=JPEG; dimensione=768x579; qualità=32 // formato=JPEG; dimensione=200x151; qualità=64
CAMPO DI PROVENIENZA: FTA

Data di registrazione: 2015/06/01

Path dell'immagine originale: PV250\01\2015_18_B\DVD_1\IMMAGINI JPG

Nome file dell'immagine originale: 1272_1277.jpg

COMPILAZIONE

COMPILAZIONE

Data: 2013

Specifiche ente schedatore: R03/ Provincia di Pavia

Nome: Manara, Roberta

Referente scientifico: Brignoli, Francesca

Funzionario responsabile: Fregonara, Maria Vittoria

GESTIONE ARCHIVIO

ULTIMA MODIFICA SCHEDA

Ultima modifica scheda - data: 2017/02/09

Ultima modifica scheda - ora: 17.44

PUBBLICAZIONE SCHEDA

Pubblicazione scheda - stato: 1

Pubblicazione scheda - data ultima pubblicazione: 2017/02/15

Pubblicazione scheda - ora ultima pubblicazione: 08.30

Pubblicazione scheda - data precedente pubblicazione: 2015/12/15

Pubblicazione scheda - ora precedente pubblicazione: 08.30

PROGETTO

Ente: 24

Anno del progetto: 2009

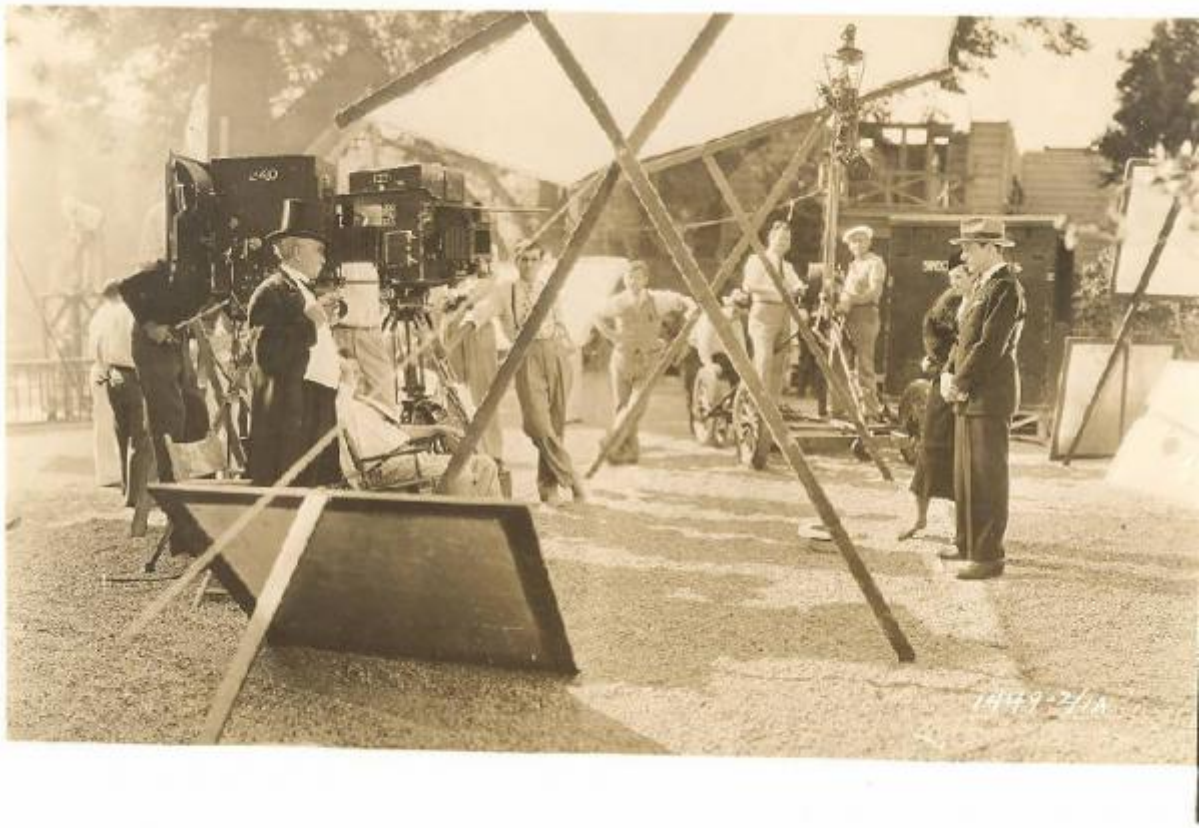

"BIG EXECUTIVE" with Ricardo Cortez, Richard Bennett and Elizabeth Young
A Paramount Picture