# Anfo, Monte Suello - Sacrario militare ai caduti / Risorgimento italiano

## Non identificato

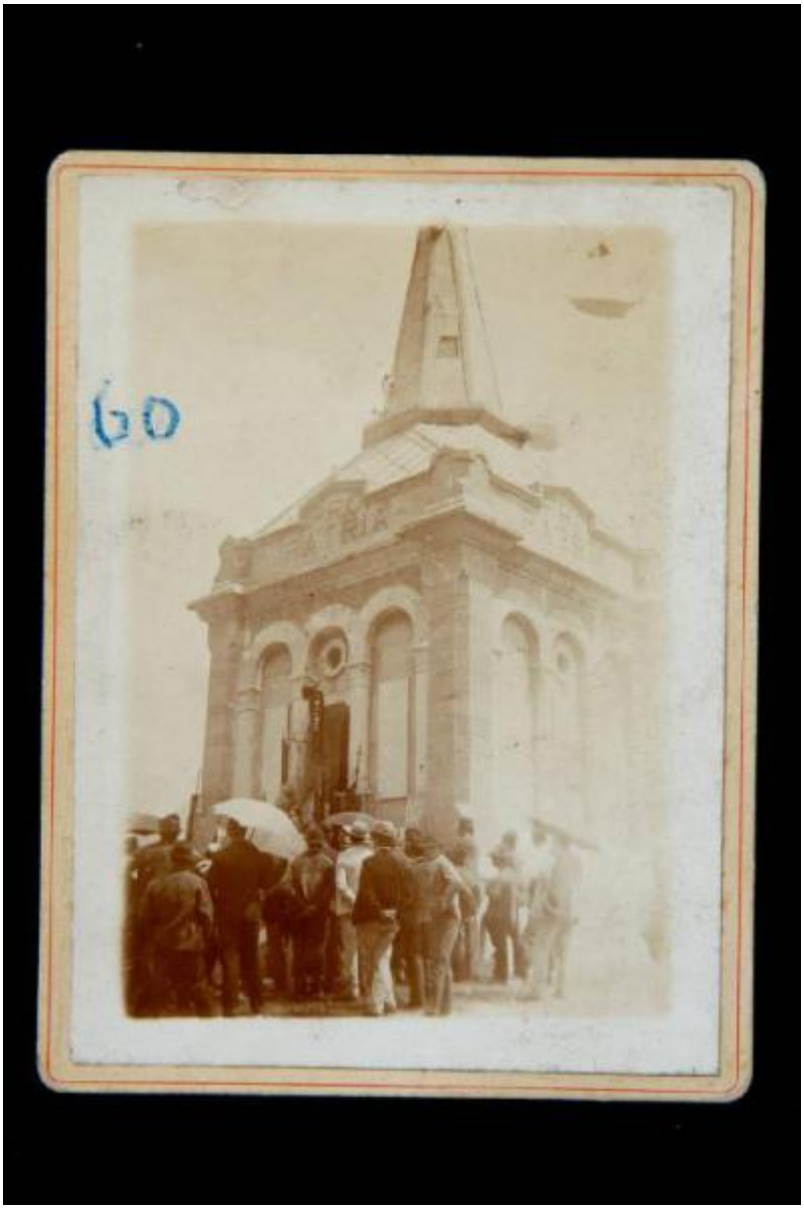


Link risorsa: https://www.lombardiabeniculturali.it/fotografie/schede/IMM-S0110-0000143/

Scheda SIRBeC: https://www.lombardiabeniculturali.it/fotografie/schede-complete/IMM-S0110-0000143/

## CODICI

Unità operativa: S0110

Numero scheda: 143

Codice scheda: IMM-S0110-0000143

Visibilità scheda: 2

Utilizzo scheda per diffusione: 03

**NUMERO INTERNO**

Riferimento: inventario

Numero interno: MR0543

Tipo di scheda: AFRLIMM

## SOGGETTO

**SOGGETTO**

Indicazioni sul soggetto
La veduta presenta un mausoleo a pianta quadrata con i fronti a tre fornici; sulla facciata sotto l'arco centrale si apre l'ingresso; su ciascuno dei frontoni è incisa a grandi lettere la scritta "PRO PATRIA"; il tetto è sormontato da un cono rovesciato a sezione ottagonale; di fronte all'ingresso è radunato un assembramento di persone con bandiere e ombrelli parasole.

Identificazione [1 / 2]: Anfo, Monte Suello - Sacrario militare ai caduti

Identificazione [2 / 2]: Risorgimento italiano

**CLASSIFICAZIONE [1 / 2]**

Altra classificazione: architettura

Tipo classificazione: Classificazione per genere fotografico Archivi dell'Immagine - Regione Lombardia

**CLASSIFICAZIONE [2 / 2]**

Altra classificazione: reportage

Tipo classificazione: Classificazione per genere fotografico Archivi dell'Immagine - Regione Lombardia

**THESAURUS [1 / 3]**

Descrittore: architettura

Tipo thesaurus: Thesaurus AESS, Archivi dell'Immagine - Regione Lombardia

**THESAURUS [2 / 3]**

Descrittore: guerra

Tipo thesaurus: Thesaurus AESS, Archivi dell'Immagine - Regione Lombardia

**THESAURUS [3 / 3]**

Descrittore: riti civili

Tipo thesaurus: Thesaurus AESS, Archivi dell'Immagine - Regione Lombardia

## LUOGO E DATA DELLA RIPRESA

**LOCALIZZAZIONE**

Stato: Italia

Regione: Lombardia

Provincia: BS

Comune: Anfo

Località: Monte Suello

Occasione: inaugurazione del sacrario

Data: 1885/07/05

**DATAZIONE GENERICA**

Secolo: XIX

**DATAZIONE SPECIFICA**

Da: 1885/07/05

A: 1885/07/05

## DEFINIZIONE CULTURALE

**AUTORE DELLA FOTOGRAFIA**

Nome scelto (autore personale): Non identificato

Dati anagrafici/estremi cronologici: (?)

Riferimento all'intervento: fotografo principale

Motivazione dell'attribuzione: n.r.

**AUTORE OPERA FOTOGRAFATA**

Nome scelto (autore personale): Pagnoni, Armanno

Dati anagrafici: notizie sec. XIX seconda metà

Riferimento all'intervento: architetto

Codice scheda autore: S0110-00052

Motivazione dell'attribuzione: bibliografia

## COMPILAZIONE

### COMPILAZIONE

Data: 2011

Specifiche ente schedatore: Accademia di Belle Arti Tadini

Nome: Civai, Alessandra

Referente scientifico: Albertario, Marco

Funzionario responsabile: Albertario, Marco

## GESTIONE ARCHIVIO

### ULTIMA MODIFICA SCHEDA

Ultima modifica scheda - data: 2021/03/15

Ultima modifica scheda - ora: 17.53

### PUBBLICAZIONE SCHEDA

Pubblicazione scheda - stato: 1

Pubblicazione scheda - data ultima pubblicazione: 2021/03/31

Pubblicazione scheda - ora ultima pubblicazione: 15.08

Pubblicazione scheda - data precedente pubblicazione: 2012/02/15

Pubblicazione scheda - ora precedente pubblicazione: 08.30

# SUPPORTO COLLEGATO: AFRLSUP - SUP-S0110-0000162 [1 / 1]

## CODICI

Unità operativa: S0110

Numero scheda: 162

Codice scheda: SUP-S0110-0000162

Visibilità scheda: 2

Utilizzo scheda per diffusione: 03

**RIFERIMENTO SCHEDA IMMAGINE**

Codice IDK della scheda immagine: IMM-S0110-0000143

Codice visibilità scheda immagine: 2

Codice diffusione scheda immagine: 03

**NUMERO INTERNO**

Riferimento: inventario

Numero interno: MR0543

Tipo di scheda: F

Livello di ricerca: C

**CODICE UNIVOCO**

Codice regione: 03

Numero di catalogo generale: 02059779

Ente schedatore: R03/ Accademia di Belle Arti Tadini

Ente competente: S27

## RELAZIONI

**RELAZIONI CON ALTRI BENI**

Tipo relazione: correlazione

Specifiche tipo relazione: correlazione stilistica

Tipo scheda: AFRL

Codice bene: 0302059825

Codice IDK della scheda correlata: SUP-S0110-0000163

## OGGETTO

### OGGETTO

Definizione dell'oggetto: positivo

Natura biblioteconomica dell'oggetto: m

### QUANTITA'

Numero oggetti/elementi: 1

## SOGGETTO

### TITOLO

Titolo attribuito: Sacrario militare di Monte Suello nel comune di Anfo

Specifiche titolo: del catalogatore

## LOCALIZZAZIONE GEOGRAFICO-AMMINISTRATIVA

### LOCALIZZAZIONE GEOGRAFICO-AMMINISTRATIVA

Stato: Italia

Regione: Lombardia

Provincia: BG

Nome provincia: Bergamo

Codice Istat comune: 016128

Comune: Lovere

### COLLOCAZIONE SPECIFICA

Denominazione struttura conservativa - livello 1: Accademia di Belle Arti Tadini

Denominazione struttura conservativa - livello 2: Museo dell'Ottocento

## UBICAZIONE

### UBICAZIONE FOTO

Fondo: Fondo Giovanni Battista Zitti

Serie archivistica: MR0041

Collocazione: MR0543

**INVENTARIO**

Data: 1996

Numero di inventario generale: MR0543

## CRONOLOGIA

**CRONOLOGIA GENERICA**

Secolo: XIX

**CRONOLOGIA SPECIFICA**

Da: 1885/07/05

A: 1885/07/05

**MOTIVAZIONE CRONOLOGIA**

Motivazione: analisi storica

Specifiche: data dell'inaugurazione del sacrario

## DATI TECNICI

Indicazione di colore: BN

Materia e tecnica: albumina/carta

Specifiche tecniche: viraggio al seppia

**MISURE [1 / 2]**

Tipo misure: supporto primario

Unità di misura: mm

Altezza: 117

Larghezza: 85

**MISURE [2 / 2]**

Tipo misure: supporto secondario

Unità di misura: mm

Altezza: 123

Larghezza: 93

## DATI ANALITICI

### ISCRIZIONI

Classe di appartenenza: documentaria

Tecnica di scrittura: a matita

Posizione: al verso su cartoncino

Trascrizione: 41/11

Indicazioni sull'oggetto: La fotografia è incollata su cartoncino rettangolare.

Notizie storico-critiche
Si tratta della veduta del sacrario militare ai caduti nella battaglia sanguinosa di Monte Suello combattuta il 3 luglio 1866 tra i volontari garibaldini e le truppe austriache. Il sacrario fu costruito tra il 1883 e il 1885 su progetto dell'architetto Armanno Pagnoni che aveva combattuto in quello stesso memorabile scontro. Il sacrario fu inaugurato il 5 luglio 1885. Nel 1907, in occasione della grande commemorazione della nascita di Garibaldi, l'amministrazione provinciale di Brescia completò l'edificio con una cancellata e con un busto marmoreo di Garibaldi all'interno. La foto in esame si riferisce molto probabilmente, come la foto MR44028c, all'inaugurazione del 1885.

## CONSERVAZIONE

### STATO DI CONSERVAZIONE

Data: 2011

Stato di conservazione: mediocre

Indicazioni specifiche: sbiadito, macchiato, incollato su cartone

## CONDIZIONE GIURIDICA E VINCOLI

### ACQUISIZIONE

Tipo acquisizione: donazione

Nome: Banzolini Storti, Teresa

Data acquisizione: 1915

### CONDIZIONE GIURIDICA

Indicazione generica: proprietà privata

Indicazione specifica: Fondazione Accademia di belle arti Tadini ONLUS

Indirizzo: Piazza Garibaldi, 5 - Lovere (BG)

## FONTI E DOCUMENTI DI RIFERIMENTO

### DOCUMENTAZIONE FOTOGRAFICA

Genere: documentazione allegata

Tipo: fotografia digitale colore

Data: 2010/09/00

Codice identificativo: Tadini MR0543

Percorso relativo del file: Museo Risorgimento

Nome del file: MR0543.jpg

**IMMAGINI DATABASE**

Path dell'immagine originale: S0110

Nome file dell'immagine originale: MR0543.jpg

**BIBLIOGRAFIA**

Genere: bibliografia di confronto

Autore: Massobrio G.

Titolo libro o rivista: L'Italia per Garibaldi

Luogo di edizione: Milano

Anno di edizione: 1982

Codice scheda bibliografia: S0110-00110

V., pp., nn.: pp. 118, 234

## ACCESSO AI DATI

**SPECIFICHE DI ACCESSO AI DATI**

Profilo di accesso: 1

Motivazione: dati liberamente accessibili

## COMPILAZIONE

**COMPILAZIONE**

Data: 2011

Specifiche ente schedatore: Accademia di Belle Arti Tadini

Nome: Civai, Alessandra

Referente scientifico: Albertario, Marco

Funzionario responsabile: Albertario, Marco

## GESTIONE ARCHIVIO

### ULTIMA MODIFICA SCHEDA

Ultima modifica scheda - data: 2021/03/15

Ultima modifica scheda - ora: 17.54

### PUBBLICAZIONE SCHEDA

Pubblicazione scheda - stato: 1

Pubblicazione scheda - data ultima pubblicazione: 2021/03/31

Pubblicazione scheda - ora ultima pubblicazione: 15.08

Pubblicazione scheda - data precedente pubblicazione: 2018/01/15

Pubblicazione scheda - ora precedente pubblicazione: 08.30

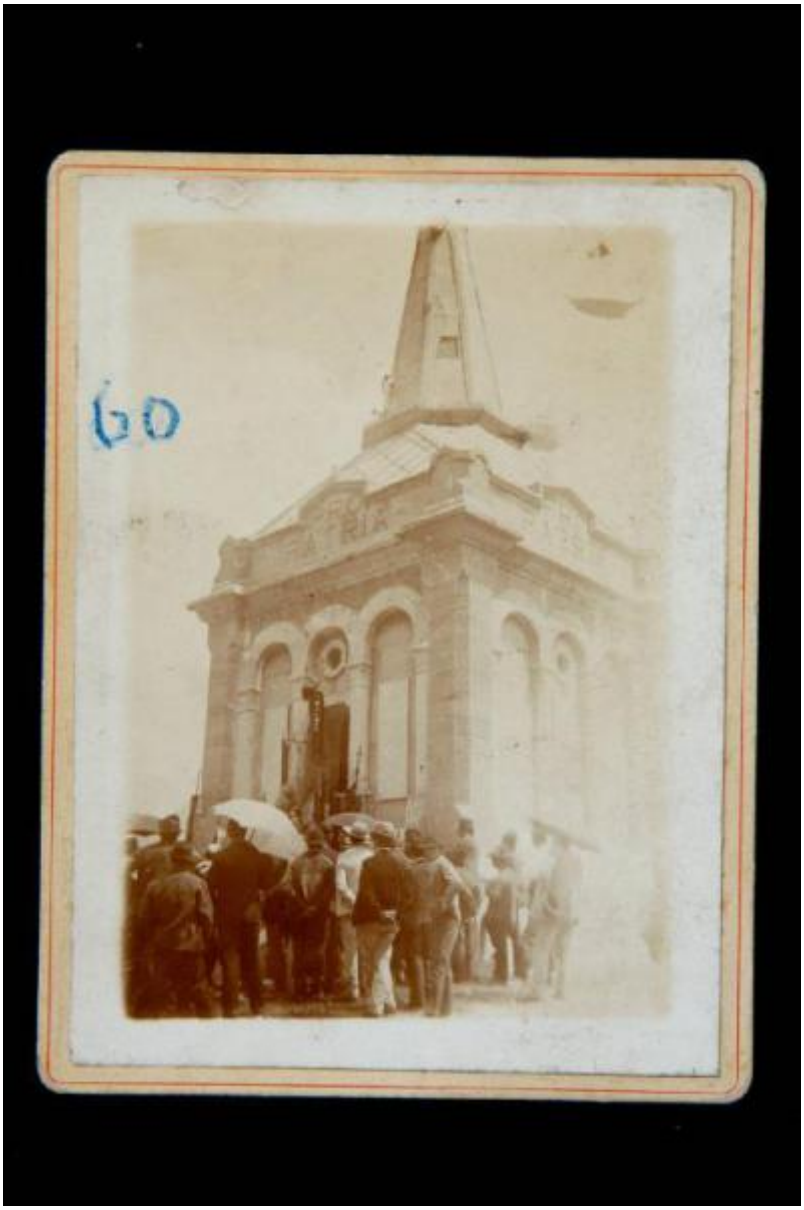
60