Innocenti - Impianto siderurgico dell'Orinoco - Fonderia - Caroselli e tunnel di raffreddamento

Artital (attr.)

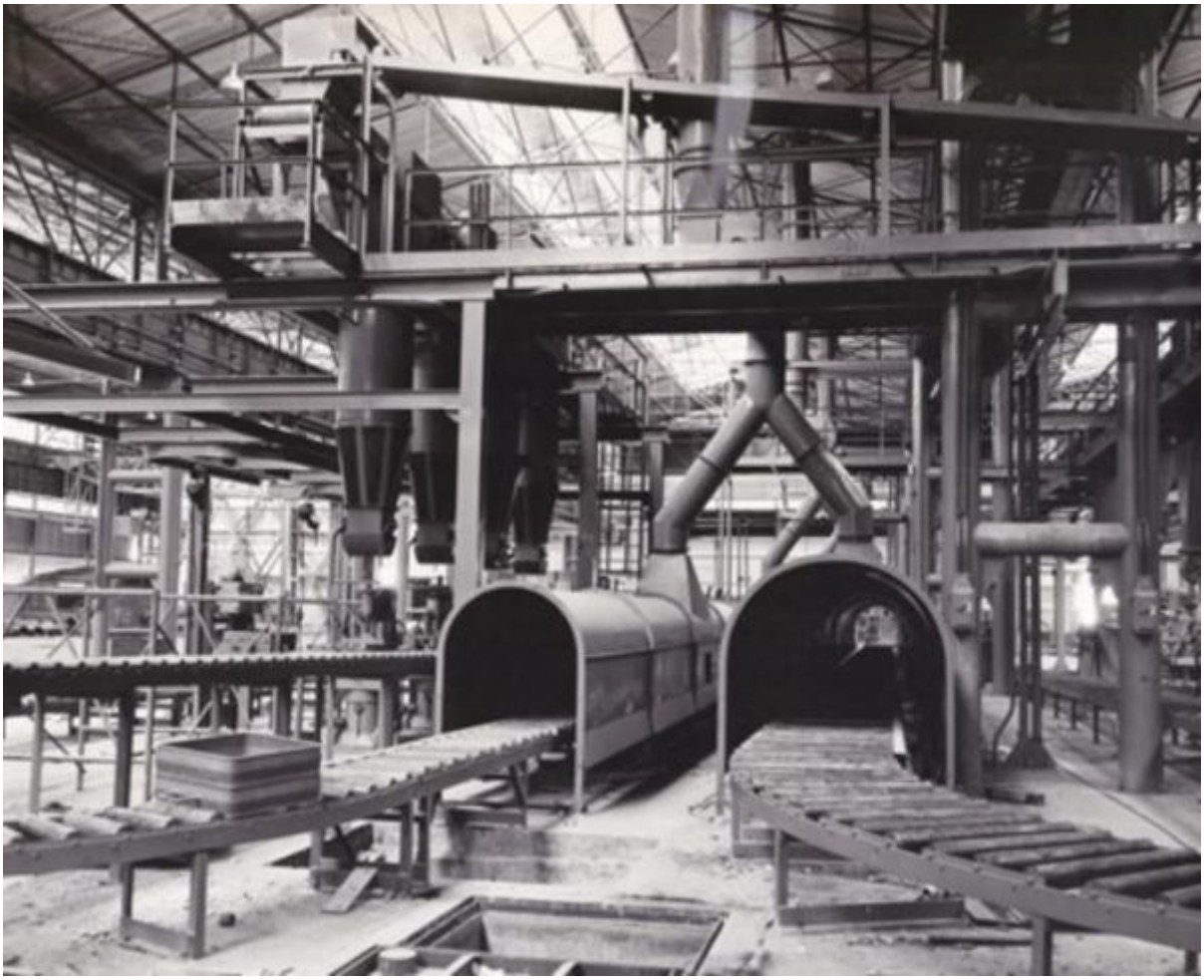

Link risorsa: https://www.lombardiabeniculturali.it/fotografie/schede/IMM-SW2w1-0000282/

Scheda SIRBeC: https://www.lombardiabeniculturali.it/fotografie/schede-complete/IMM-SW2w1-0000282/

CODICI

Unità operativa: SW2w1

Numero scheda: 282

Codice scheda: IMM-SW2w1-0000282

Visibilità scheda: 3

Utilizzo scheda per diffusione: 03

NUMERO INTERNO

Numero interno: 117.I_BM

Tipo di scheda: AFRLIMM

SOGGETTO

SOGGETTO

Indicazioni sul soggetto: La fonderia produce tubi di ghisa centrifugati, lingottiere e fusioni varie

Identificazione: Innocenti - Impianto siderurgico dell'Orinoco - Fonderia - Caroselli e tunnel di raffreddamento

CLASSIFICAZIONE

Altra classificazione: foto industriale

Tipo classificazione: Classificazione per genere fotografico Archivi dell'Immagine - Regione Lombardia

THESAURUS [1 / 4]

Descrittore: industria

Tipo thesaurus: Thesaurus AESS, Archivi dell'Immagine - Regione Lombardia

THESAURUS [2 / 4]

Descrittore: interno

Tipo thesaurus: Thesaurus AESS, Archivi dell'Immagine - Regione Lombardia

THESAURUS [3 / 4]

Descrittore: fabbrica / opificio

Tipo thesaurus: Thesaurus AESS, Archivi dell'Immagine - Regione Lombardia

THESAURUS [4 / 4]

Descrittore: macchine / utensili / strumenti di lavoro

Tipo thesaurus: Thesaurus AESS, Archivi dell'Immagine - Regione Lombardia

LUOGO E DATA DELLA RIPRESA

DATAZIONE GENERICA

Secolo: XX

DATAZIONE SPECIFICA

Da: 1963/01

A: 1963/01

DEFINIZIONE CULTURALE

AUTORE DELLA FOTOGRAFIA

Nome scelto (ente collettivo): Artital

Dati anagrafici/estremi cronologici: notizie sec. XX

Riferimento all'autore: attr.

Riferimento all'intervento: fotografo principale

Motivazione dell'attribuzione [1 / 2]: confronto

Motivazione dell'attribuzione [2 / 2]: timbro

COMPILAZIONE

COMPILAZIONE

Data: 2021

Specifiche ente schedatore: Associazione Archivio del Lavoro - Sesto San Giovanni

Nome: Bertani, Annalisa

Funzionario responsabile: Migliucci, Debora

GESTIONE ARCHIVIO

ULTIMA MODIFICA SCHEDA

Ultima modifica scheda - data: 2022/03/06

Ultima modifica scheda - ora: 21.33

PUBBLICAZIONE SCHEDA

Pubblicazione scheda - stato: 1

Pubblicazione scheda - data ultima pubblicazione: 2022/06/10

Pubblicazione scheda - ora ultima pubblicazione: 12.39

SUPPORTO COLLEGATO: AFRLSUP - SUP-SW2w1-0000285 [1 / 1]

CODICI

Unità operativa: SW2w1

Numero scheda: 285

Codice scheda: SUP-SW2w1-0000285

Visibilità scheda: 3

Utilizzo scheda per diffusione: 03

RIFERIMENTO SCHEDA IMMAGINE

Codice IDK della scheda immagine: IMM-SW2w1-0000282

Codice visibilità scheda immagine: 3

Codice diffusione scheda immagine: 03

NUMERO INTERNO

Numero interno: 117.S_BM

Tipo di scheda: F

Livello di ricerca: C

CODICE UNIVOCO

Codice regione: 03

Ente schedatore: R03/ Archivio del Lavoro

Ente competente: S27

OGGETTO

OGGETTO

Definizione dell'oggetto: positivo

Natura biblioteconomica dell'oggetto: m

QUANTITA'

Numero oggetti/elementi: 1

SOGGETTO

TITOLO

Titolo attribuito: Innocenti - Impianto siderurgico dell'Orinoco

Specifiche titolo: del catalogatore

LOCALIZZAZIONE GEOGRAFICO-AMMINISTRATIVA

LOCALIZZAZIONE GEOGRAFICO-AMMINISTRATIVA

Stato: Italia

Regione: Lombardia

Provincia: MI

Nome provincia: Milano

Codice Istat comune: 015209

Comune: Sesto San Giovanni

COLLOCAZIONE SPECIFICA

Tipologia: palazzo

Denominazione: Palazzo Via Breda 56

Denominazione spazio viabilistico: Via Breda, 56

Denominazione struttura conservativa - livello 1: Associazione Archivio del Lavoro

Denominazione struttura conservativa - livello 2: Archivio fotografico

Tipologia struttura conservativa: archivio

Collocazione originaria: NO

ACCESSIBILITA' DEL BENE

Accessibilità: SI

ALTRE LOCALIZZAZIONI GEOGRAFICO-AMMINISTRATIVE

Tipo di localizzazione: luogo di deposito

LOCALIZZAZIONE GEOGRAFICO-AMMINISTRATIVA

Stato: Italia

Regione: Lombardia

Provincia: MI

Comune: Sesto San Giovanni

COLLOCAZIONE SPECIFICA

Tipologia: palazzo

Denominazione spazio viabilistico: Via Breda 56

Denominazione struttura conservativa - livello 1: Associazione Archivio del Lavoro

Denominazione struttura conservativa - livello 2: Archivio fotografico

Tipologia struttura conservativa: archivio

Specifiche: Fondo Marino Bonino

DATA

Data ingresso: 2007

UBICAZIONE

UBICAZIONE FOTO

Fondo: Fondo Marino Bonino

Collocazione: BM_A8_P86

CRONOLOGIA

CRONOLOGIA GENERICA

Secolo: XX

CRONOLOGIA SPECIFICA

Da: 1963/01

A: 1963/01

MOTIVAZIONE CRONOLOGIA

Motivazione: timbro

DATI TECNICI

Indicazione di colore: BN

Materia e tecnica: gelatina bromuro d'argento/carta

MISURE

Tipo misure: singola immagine

Unità di misura: cm

Altezza: 20

Larghezza: 25

Validità: ca.

Formato: 20x25

DATI ANALITICI

ISCRIZIONI

Classe di appartenenza: didascalica

Tecnica di scrittura: a matita

Posizione: sul supporto primario / verso

Trascrizione: Fond. / imp. 1 e 2 / tunnel di raffreddam. caroselli

STEMMI/MARCHI/TIMBRI [1 / 2]

Classe di appartenenza: timbro

Posizione: sul supporto primario / verso

Descrizione: timbro con il numero: "2207"

STEMMI/MARCHI/TIMBRI [2 / 2]

Classe di appartenenza: timbro

Posizione: sul supporto primario / verso

Descrizione: timbro con la data: "ENE. 1963"

CONSERVAZIONE

STATO DI CONSERVAZIONE

Riferimento alla parte: recto/verso

Data: 2021

Stato di conservazione: buono

CONDIZIONE GIURIDICA E VINCOLI

ACQUISIZIONE

Tipo acquisizione: deposito

Nome: Associazione Archivio del Lavoro

Data acquisizione: 2007

Luogo acquisizione: MI/ Sesto San Giovanni/ Associazione Archivio del Lavoro

CONDIZIONE GIURIDICA

Indicazione generica: proprietà privata

Indicazione specifica: Associazione Archivio del Lavoro

Indirizzo: MI/ Sesto San Giovanni/ via Breda, 56

COPYRIGHT

Nome: Archivio del Lavoro

Indirizzo: MI/ Sesto San Giovanni/ via Breda 56

FONTI E DOCUMENTI DI RIFERIMENTO

DOCUMENTAZIONE FOTOGRAFICA

Genere: documentazione allegata

Tipo: matrice digitale b/n

Codice identificativo: SW2w1-0000285-0000000001

Visibilità immagine: 1

Nome del file: BM_a8_p86.jpg

IMMAGINI DATABASE

Path dell'immagine originale: SW2w1

Nome file dell'immagine originale: BM_a8_p86.jpg

ACCESSO AI DATI

SPECIFICHE DI ACCESSO AI DATI

Profilo di accesso: 1

Motivazione: scheda contenente dati liberamente accessibili

COMPILAZIONE

COMPILAZIONE

Data: 2021

Specifiche ente schedatore: Archivio del Lavoro

Nome: Bertani, Annalisa

Funzionario responsabile: Migliucci, Debora

GESTIONE ARCHIVIO

ULTIMA MODIFICA SCHEDA

Ultima modifica scheda - data: 2022/05/10

Ultima modifica scheda - ora: 11.07

PUBBLICAZIONE SCHEDA

Pubblicazione scheda - stato: 1

Pubblicazione scheda - data ultima pubblicazione: 2022/06/10
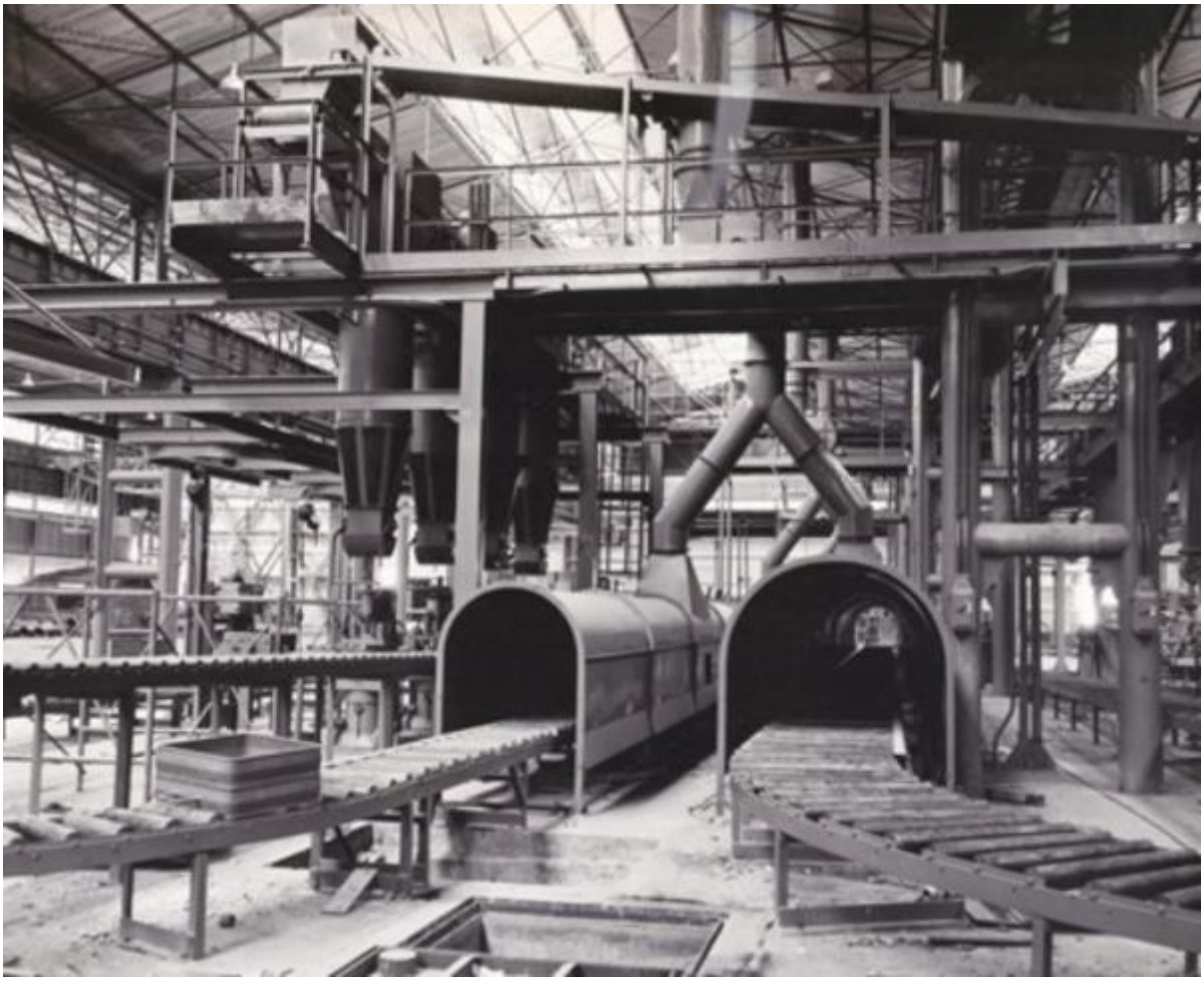
Pubblicazione scheda - ora ultima pubblicazione: 12.39