Sport invernali - Bob a due maschile - Cortina d'Ampezzo - Campionati europei di bob 1970 - Gianfranco Gaspari e Mario Armano al termine di una delle discese

Associated Press

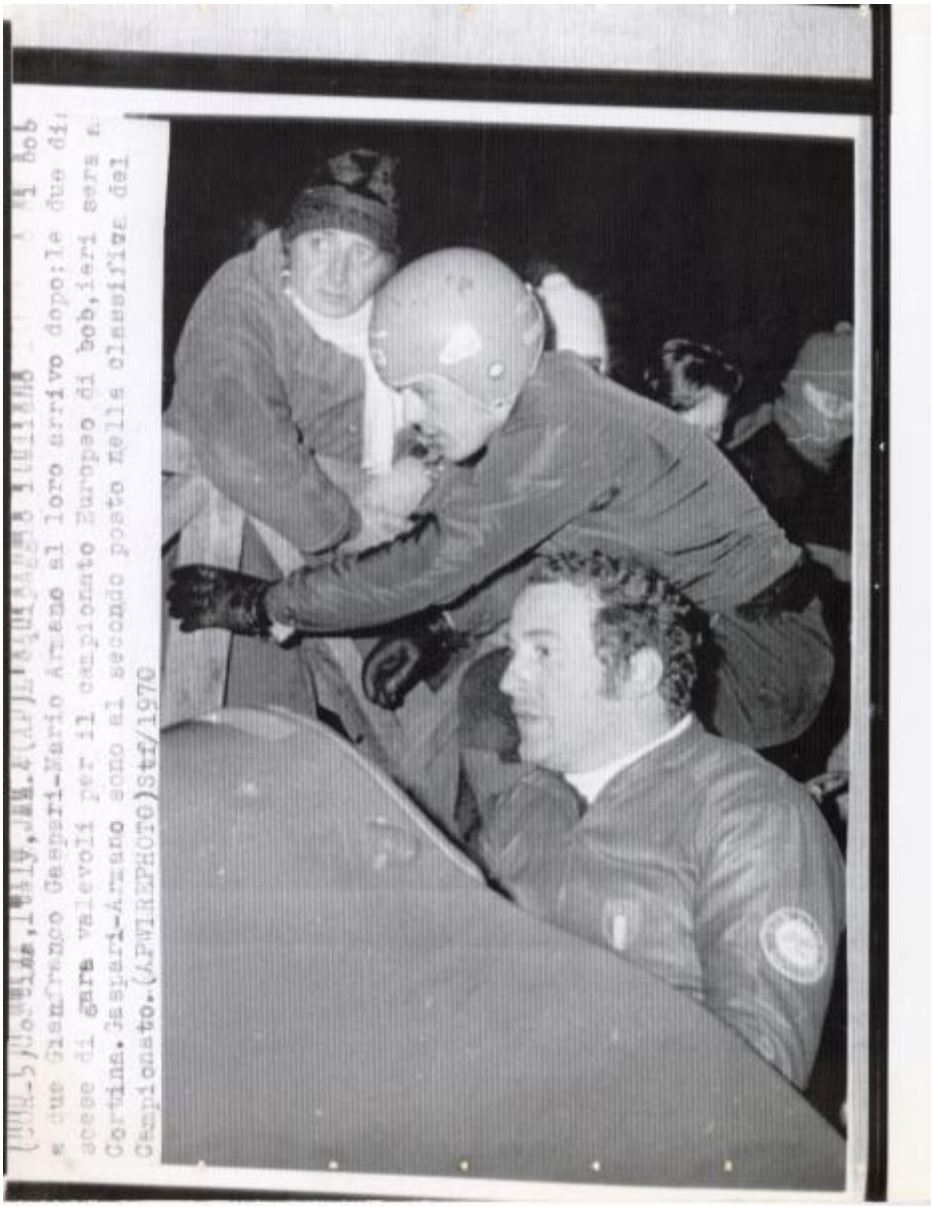

Link risorsa: https://www.lombardiabeniculturali.it/fotografie/schede/IMM-SW5w1-0000903/

Scheda SIRBeC: https://www.lombardiabeniculturali.it/fotografie/schede-complete/IMM-SW5w1-0000903/

CODICI

Unità operativa: SW5w1

Numero scheda: 903

Codice scheda: IMM-SW5w1-0000903

Visibilità scheda: 3

Utilizzo scheda per diffusione: 03

Tipo di scheda: AFRLIMM

SOGGETTO

SOGGETTO

Indicazioni sul soggetto
I Campionati europei di bob 1970, si svolsero a Cortina d'Ampezzo, nel mese di gennaio.
Il bob (dall'inglese bobsleigh) o guidoslitta, è uno sport invernale nel quale delle squadre (composte da 2 o 4 persone) eseguono discese cronometrate lungo una pista ghiacciata, stretta e tortuosa, a bordo di un mezzo dotato di pattini sterzanti (chiamato appunto bob, o guidoslitta), spinto all'avvio dai membri della squadra e successivamente dalla forza di gravità con ridottissimo attrito.

Identificazione
Sport invernali - Bob a due maschile - Cortina d'Ampezzo - Campionati europei di bob 1970 - Gianfranco Gaspari e Mario Armano al termine di una delle discese

Nomi [1 / 2]: Armano, Mario

Nomi [2 / 2]: Gaspari, Gianfranco

CLASSIFICAZIONE [1 / 2]

Altra classificazione: reportage

Tipo classificazione: Classificazione per genere fotografico Archivi dell'Immagine - Regione Lombardia

CLASSIFICAZIONE [2 / 2]

Altra classificazione: ritratto

Tipo classificazione: Classificazione per genere fotografico Archivi dell'Immagine - Regione Lombardia

THESAURUS [1 / 4]

Descrittore: sport

Tipo thesaurus: Thesaurus AESS, Archivi dell'Immagine - Regione Lombardia

THESAURUS [2 / 4]

Descrittore: bob

Tipo thesaurus: Thesaurus della Biblioteca Centrale Nazionale di Firenze

THESAURUS [3 / 4]

Descrittore: biografia / ritratto

Tipo thesaurus: Thesaurus AESS, Archivi dell'Immagine - Regione Lombardia

THESAURUS [4 / 4]

Descrittore: bob - attrezzi sportivi

Tipo thesaurus: Thesaurus della Biblioteca Centrale Nazionale di Firenze

LUOGO E DATA DELLA RIPRESA

LOCALIZZAZIONE

Stato: Italia

Regione: Veneto

Provincia: BL

Comune: Cortina d'Ampezzo

Occasione: Campionati europei di bob 1970

Data: 1970/01/04

DATAZIONE GENERICA

Secolo: XX

Frazione di secolo: terzo quarto

DATAZIONE SPECIFICA

Da: 1970/01/04

A: 1970/01/04

DEFINIZIONE CULTURALE

AUTORE DELLA FOTOGRAFIA

Nome scelto (ente collettivo): Associated Press

Dati anagrafici/estremi cronologici: 1926-1993

Riferimento all'intervento: fotografo principale

Codice scheda autore: AUF-5w050-0000047

Motivazione dell'attribuzione: documentazione

Specifiche sull'attribuzione: dattiloscritta sul recto della stampa

COMPILAZIONE

COMPILAZIONE

Data: 2021

Specifiche ente schedatore: Fondazione ISEC - Sesto San Giovanni

Nome: Rapetti, Alessandra

Referente scientifico: Rapetti, Alessandra

Funzionario responsabile: Rapetti, Alessandra

GESTIONE ARCHIVIO

ULTIMA MODIFICA SCHEDA

Ultima modifica scheda - data: 2022/03/14

Ultima modifica scheda - ora: 09.45

PUBBLICAZIONE SCHEDA

Pubblicazione scheda - stato: 1

Pubblicazione scheda - data ultima pubblicazione: 2022/12/17

Pubblicazione scheda - ora ultima pubblicazione: 01.59

Pubblicazione scheda - data precedente pubblicazione: 2022/06/10

Pubblicazione scheda - ora precedente pubblicazione: 12.39

SUPPORTO COLLEGATO: AFRLSUP - SUP-SW5w1-0000903 [1 / 1]

CODICI

Unità operativa: SW5w1

Numero scheda: 903

Codice scheda: SUP-SW5w1-0000903

Visibilità scheda: 3

Utilizzo scheda per diffusione: 03

RIFERIMENTO SCHEDA IMMAGINE

Codice IDK della scheda immagine: IMM-SW5w1-0000903

Codice visibilità scheda immagine: 3

Codice diffusione scheda immagine: 03

Tipo di scheda: F

Livello di ricerca: C

CODICE UNIVOCO

Codice regione: 03

Ente schedatore: R03/ Fondazione ISEC - Sesto San Giovanni

Ente competente: S27

OGGETTO

OGGETTO

Definizione dell'oggetto: positivo

Natura biblioteconomica dell'oggetto: m

Originalità: originale

QUANTITA'

Numero oggetti/elementi: 1

SOGGETTO

TITOLO

Titolo attribuito
L'equipaggio italiano del bob a due al termine della seconda discesa valevole per i Campionati europei di bob 1970

Specifiche titolo: del catalogatore

LOCALIZZAZIONE GEOGRAFICO-AMMINISTRATIVA

LOCALIZZAZIONE GEOGRAFICO-AMMINISTRATIVA

Stato: Italia

Regione: Lombardia

Provincia: MI

Nome provincia: Milano

Codice Istat comune: 015209

Comune: Sesto San Giovanni

COLLOCAZIONE SPECIFICA

Tipologia: palazzo

Denominazione: Fondazione ISEC Istituto per la Storia dell'Età Contemporanea

Denominazione spazio viabilistico: Largo La Marmora, 17

Denominazione struttura conservativa - livello 1: Fondazione ISEC Istituto per la Storia dell'Età Contemporanea

Collocazione originaria: NO

ACCESSIBILITA' DEL BENE

Accessibilità: SI

ALTRE LOCALIZZAZIONI GEOGRAFICO-AMMINISTRATIVE

Tipo di localizzazione: luogo di provenienza

LOCALIZZAZIONE GEOGRAFICO-AMMINISTRATIVA

Stato: Italia

Regione: Lombardia

Provincia: MI

Comune: Milano

COLLOCAZIONE SPECIFICA

Tipologia: palazzo

Qualificazione: privato

Complesso monumentale di appartenenza: Sede de l'Unità

Denominazione spazio viabilistico: Viale Fulvio Testi

Denominazione struttura conservativa - livello 1: Ufficio stampa

Denominazione struttura conservativa - livello 2: Archivio fotografico Unità Edizione Milanese

Tipologia struttura conservativa: archivio

DATA

Data uscita: 1991

UBICAZIONE

UBICAZIONE FOTO

Fondo: Archivio fotografico Unità Edizione Milanese - Cronaca sportiva

Serie archivistica: Cronaca sportiva

Sottoserie archivistica: Sport invernali

Contenitore: b.709

Titolo di unità archivistica: Bob - Italia

Collocazione: UNTCS_S46_B709_11173

LOCALIZZAZIONE CATASTALE

Tipo di localizzazione: localizzazione fisica

LOCALIZZAZIONE CATASTALE

Comune: Sesto San Giovanni

GEOREFERENZIAZIONE TRAMITE PUNTO

Tipo di localizzazione: localizzazione fisica

DESCRIZIONE DEL PUNTO

PUNTO|Coordinata X: 518506,69435

PUNTO|Coordinata Y: 5042409,5557

Proiezione e Sistema di riferimento: WGS84 UTM32

CRONOLOGIA

CRONOLOGIA GENERICA

Secolo: XX

Frazione di secolo: terzo quarto

CRONOLOGIA SPECIFICA

Da: 1970/01/04

A: 1970/01/04

MOTIVAZIONE CRONOLOGIA

Motivazione: documentazione

Specifiche: data dattiloscritta sul recto della stampa

DATI TECNICI

Indicazione di colore: BN

Materia e tecnica: gelatina bromuro d'argento/carta

MISURE

Tipo misure: supporto primario

Unità di misura: mm

Altezza: 215

Larghezza: 158

Validità: ca.

Formato: 17x22

DATI ANALITICI

ISCRIZIONI [1 / 2]

Classe di appartenenza: didascalica

Tecnica di scrittura: dattiloscritta

Posizione: sul supporto primario: recto: nell'etichetta didascalica a sinistra dell'immagine

Trascrizione
(COR-5) Cortina, Italy, Jan. 4 (AP) L' equipaggio italiano di bob // a due Gianfranco Gaspari - Mario Armano al loro arrivo dopo le due di- // scese di gara valevoli per il campionato Europeo di bob, ieri sera a // Cortina. Gaspari-Armano sono al secondo posto nella classifica del // Campionato. (APWIREPHOTO) Stf/1970

ISCRIZIONI [2 / 2]

Classe di appartenenza: didascalica

Tecnica di scrittura: a penna blu

Posizione: sul supporto primario: verso: al centro

Trascrizione: Bob // Italia

CONSERVAZIONE

STATO DI CONSERVAZIONE [1 / 2]

Riferimento alla parte: recto

Data: 2021

Stato di conservazione: discreto

Indicazioni specifiche: impronte - microorganismi - ingiallimento - macchie - fori

Modalità di conservazione: Stampa inserita in scatola di conservazione a norma

STATO DI CONSERVAZIONE [2 / 2]

Riferimento alla parte: verso

Data: 2021

Stato di conservazione: discreto

Indicazioni specifiche: impronte - microorganismi - ingiallimento - macchie - fori

Modalità di conservazione: Stampa inserita in scatola di conservazione a norma

CONDIZIONE GIURIDICA E VINCOLI

ACQUISIZIONE

Tipo acquisizione: donazione

Nome: Fondazione ISEC Istituto per la Storia dell'Età Contemporanea

Data acquisizione: 1991

Luogo acquisizione: Milano/ Viale Fulvio Testi

CONDIZIONE GIURIDICA

Indicazione generica: proprietà persona giuridica senza scopo di lucro

Indicazione specifica: Fondazione ISEC Istituto per la Storia dell'Età Contemporanea

Indirizzo: MI/ Sesto San Giovanni/ Largo La Marmora, 17

FONTI E DOCUMENTI DI RIFERIMENTO

DOCUMENTAZIONE FOTOGRAFICA

Genere: documentazione allegata

Tipo: matrice digitale colore

Data: 2021

Ente proprietario: Fondazione ISEC Istituto per la storia dell'età contemporanea

Codice identificativo: SW5w1-0000903-0000000001

Nome del file: 11173.jpg

IMMAGINI DATABASE

Path dell'immagine originale: SW5w1

Nome file dell'immagine originale: 11173.jpg

ACCESSO AI DATI

SPECIFICHE DI ACCESSO AI DATI

Profilo di accesso: 1

Motivazione: dati liberamente accessibili

COMPILAZIONE

COMPILAZIONE

Data: 2021

Specifiche ente schedatore: Fondazione ISEC - Sesto San Giovanni

Nome: Rapetti, Alessandra

Referente scientifico: Rapetti, Alessandra

Funzionario responsabile: Rapetti, Alessandra

GESTIONE ARCHIVIO

ULTIMA MODIFICA SCHEDA

Ultima modifica scheda - data: 2022/05/26

Ultima modifica scheda - ora: 14.19

PUBBLICAZIONE SCHEDA

Pubblicazione scheda - stato: 1

Pubblicazione scheda - data ultima pubblicazione: 2022/06/10

Pubblicazione scheda - ora ultima pubblicazione: 12.39

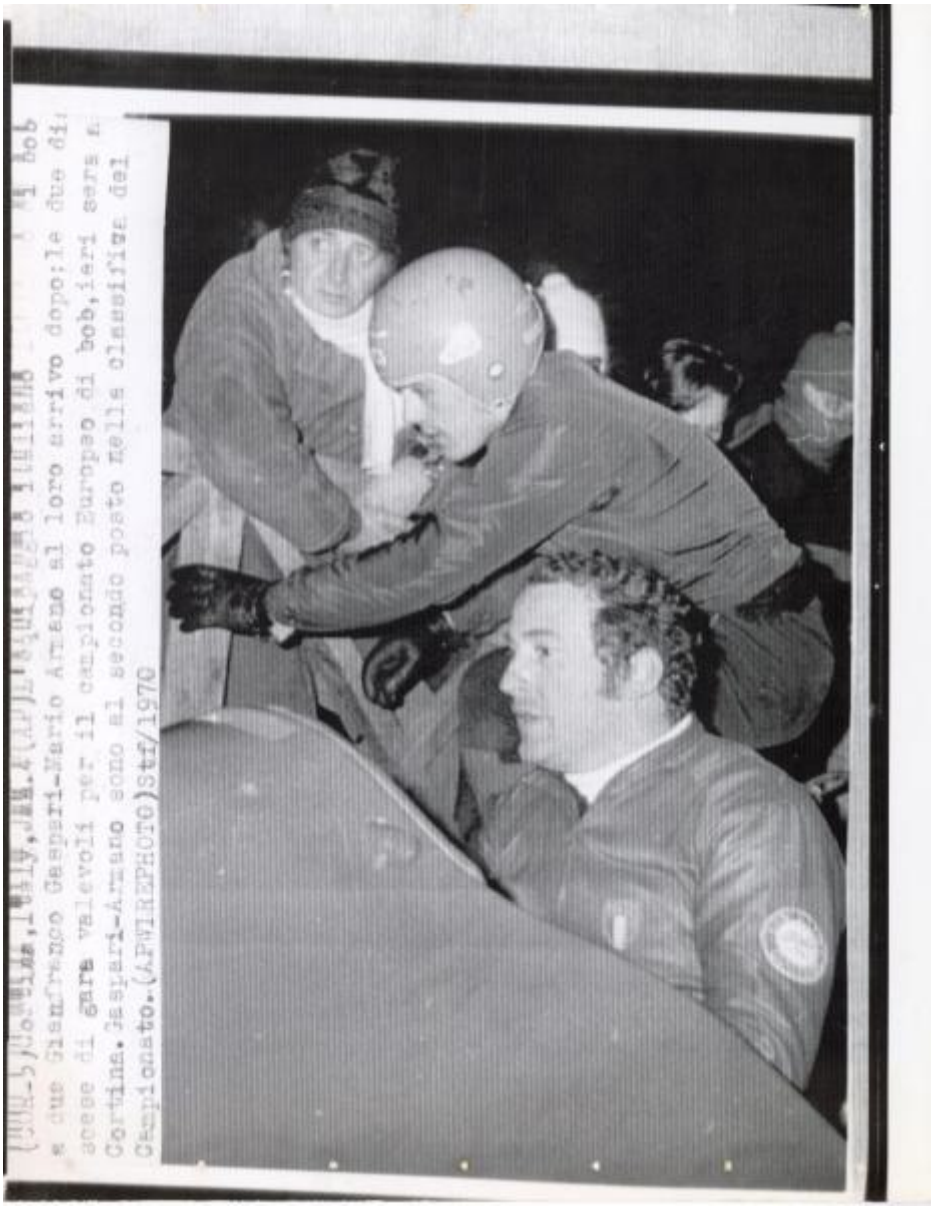
a due Gianfranco Gaspari-Mario Armano al loro arrivo dopo;le due di
scese di gara valevoli per il campionato Europeo di bob,ieri sera a
Cortina.Gaspari-Armano sono al secondo posto nella classifica del
Campionato.(APWIREPHOTO)Stf/1970