Attività didattica - Esercitazioni: still life - Oggetti - Teiera in metallo

Bertè, Francesca

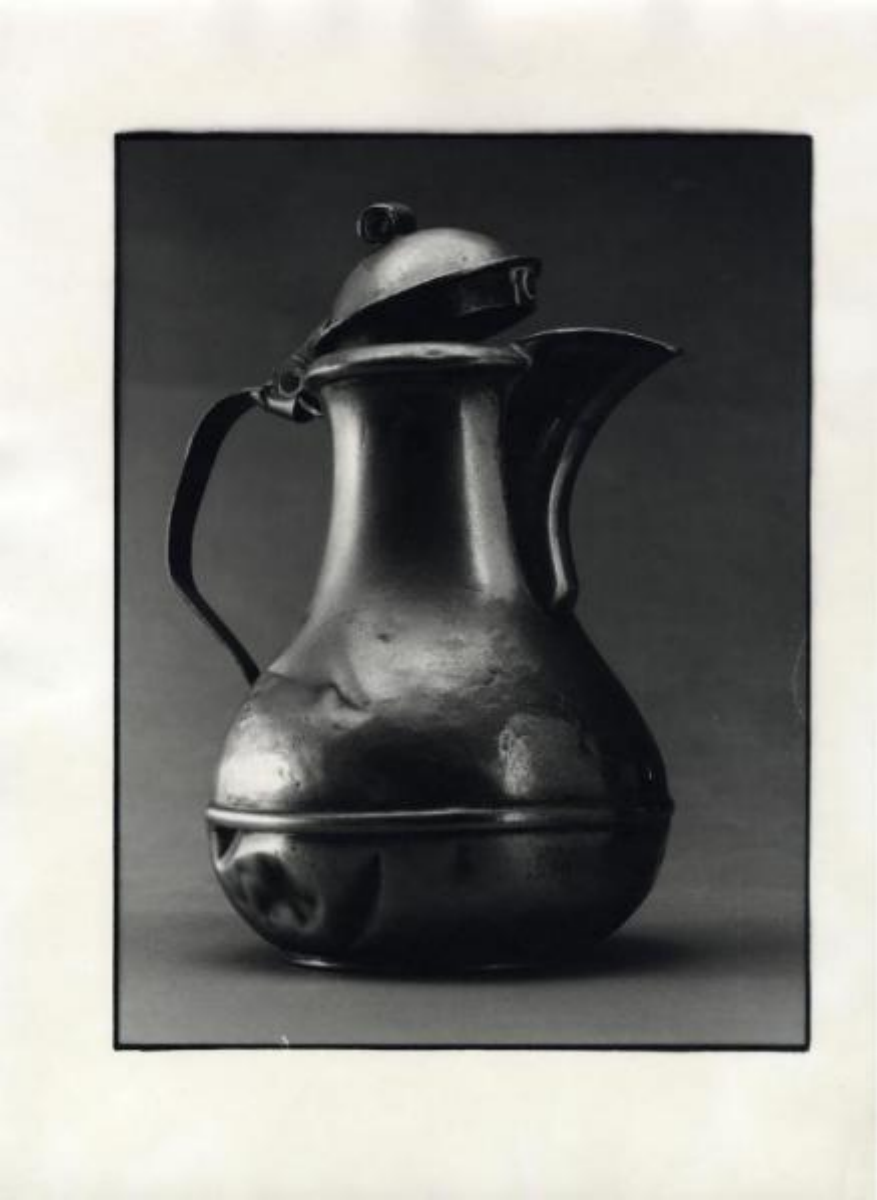

Link risorsa: https://www.lombardiabeniculturali.it/fotografie/schede/IMM-SWBU1-0000053/

Scheda SIRBeC: https://www.lombardiabeniculturali.it/fotografie/schede-complete/IMM-SWBU1-0000053/

CODICI

Unità operativa: SWBU1

Numero scheda: 53

Codice scheda: IMM-SWBU1-0000053

Visibilità scheda: 3

Utilizzo scheda per diffusione: 03

Tipo di scheda: AFRLIMM

SOGGETTO

SOGGETTO

Indicazioni sul soggetto
Scuola professionale di fotografia. Esercitazione eseguita dagli studenti in sala di posa, con uso di banco ottico, nel genere della fotografia di oggetti sul tema del manufatto artigianale. L'oggetto è indagato secondo diversi punti di vista per educare la capacità di osservazione dello studente e, attraverso lo studio e il diverso utilizzo delle luci, per mostrare i differenti esiti nella resa del volume.

Identificazione: Attività didattica - Esercitazioni: still life - Oggetti - Teiera in metallo

CLASSIFICAZIONE

Altra classificazione: foto di oggetti

Tipo classificazione: Classificazione per genere fotografico Archivi dell'Immagine - Regione Lombardia

THESAURUS [1 / 2]

Descrittore: utensili da cucina

Tipo thesaurus: Thesaurus della Biblioteca Centrale Nazionale di Firenze

THESAURUS [2 / 2]

Descrittore: oggetti casalinghi

Tipo thesaurus: Thesaurus della Biblioteca Centrale Nazionale di Firenze

LUOGO E DATA DELLA RIPRESA

LOCALIZZAZIONE

Stato: Italia

Regione: Lombardia

Provincia: MI

Comune: Milano

Data: 1991/10/15

DATAZIONE GENERICA

Secolo: XX

Frazione di secolo: fine

DATAZIONE SPECIFICA

Da: 1991/10/15

A: 1991/10/15

DEFINIZIONE CULTURALE

AUTORE DELLA FOTOGRAFIA

Nome scelto (autore personale): Bertè, Francesca

Dati anagrafici/estremi cronologici: 1971-

Riferimento all'intervento: fotografo principale

Codice scheda autore: AUF-SWBU1-0000020

Indicazione del nome e dell'indirizzo: Fra Berté

Motivazione dell'attribuzione: iscrizione

COMPILAZIONE

COMPILAZIONE

Data: 2019

Specifiche ente schedatore: CFP Bauer

Nome: Sala, Camilla

Referente scientifico: Valenti, Meri

Funzionario responsabile: Lassa, Andrea

GESTIONE ARCHIVIO

ULTIMA MODIFICA SCHEDA

Ultima modifica scheda - data: 2020/03/04

Ultima modifica scheda - ora: 15.10

PUBBLICAZIONE SCHEDA

Pubblicazione scheda - stato: 1

Pubblicazione scheda - data ultima pubblicazione: 2021/03/03

Pubblicazione scheda - ora ultima pubblicazione: 14.30

Pubblicazione scheda - data precedente pubblicazione: 2021/03/03

Pubblicazione scheda - ora precedente pubblicazione: 02.00

SUPPORTO COLLEGATO: AFRLSUP - SUP-SWBU1-0000053 [1 / 1]

CODICI

Unità operativa: SWBU1

Numero scheda: 53

Codice scheda: SUP-SWBU1-0000053

Visibilità scheda: 3

Utilizzo scheda per diffusione: 03

RIFERIMENTO SCHEDA IMMAGINE

Codice IDK della scheda immagine: IMM-SWBU1-0000053

Codice visibilità scheda immagine: 3

Codice diffusione scheda immagine: 03

Tipo di scheda: F

Livello di ricerca: P

CODICE UNIVOCO

Codice regione: 03

Ente schedatore: R03/ CFP Bauer

Ente competente: S27

OGGETTO

OGGETTO

Definizione dell'oggetto: positivo

Natura biblioteconomica dell'oggetto: m

Originalità: originale

QUANTITA'

Numero oggetti/elementi: 1

SOGGETTO

TITOLO

Titolo attribuito: Teiera

Specifiche titolo: del catalogatore

LOCALIZZAZIONE GEOGRAFICO-AMMINISTRATIVA

LOCALIZZAZIONE GEOGRAFICO-AMMINISTRATIVA

Stato: Italia

Regione: Lombardia

Provincia: MI

Nome provincia: Milano

Codice Istat comune: 015146

Comune: Milano

COLLOCAZIONE SPECIFICA

Tipologia: edificio a blocco

Qualificazione: polifunzionale

Denominazione: CFP Bauer

Complesso monumentale di appartenenza: Afol Metropolitana

Denominazione spazio viabilistico: Via Luigi Soderini, 24

Denominazione struttura conservativa - livello 1: Archivio CFP Bauer

UBICAZIONE

UBICAZIONE FOTO

Fondo: Fondo CFP Bauer

Sezione: DIDATT

Serie archivistica: Forme della natura e oggetti

Collocazione: BAU_F_DID_383

INVENTARIO

Data: 2019

Numero di inventario generale: 383

CRONOLOGIA

CRONOLOGIA GENERICA

Secolo: XX

Frazione di secolo: fine

CRONOLOGIA SPECIFICA

Da: 1991/10/15

A: 1991/10/15

MOTIVAZIONE CRONOLOGIA

Motivazione: iscrizione

DATI TECNICI

Indicazione di colore: BN

Materia e tecnica: gelatina ai sali d'argento/carta

MISURE [1 / 2]

Tipo misure: supporto primario

Unità di misura: mm

Altezza: 400

Larghezza: 300

MISURE [2 / 2]

Tipo misure: immagine visibile

Unità di misura: mm

Altezza: 300

Larghezza: 230

Formato: 30x40

DATI ANALITICI

ISCRIZIONI [1 / 3]

Classe di appartenenza: indicazione di responsabilita'

Tecnica di scrittura: a matita

Posizione: sul supporto primario: verso: al centro

Trascrizione: Fra Berté

ISCRIZIONI [2 / 3]

Classe di appartenenza: documentaria

Tecnica di scrittura: a matita

Posizione: sul supporto primario: verso: al centro

Trascrizione: 15/10/91

ISCRIZIONI [3 / 3]

Classe di appartenenza: documentaria

Tecnica di scrittura: a matita

Posizione: sul supporto primario: verso: al centro

Trascrizione: f 22 T 16,5

CONSERVAZIONE

STATO DI CONSERVAZIONE

Data: 2020

Stato di conservazione: buono

Indicazioni specifiche: ondulazioni / pieghe

CONDIZIONE GIURIDICA E VINCOLI

CONDIZIONE GIURIDICA

Indicazione generica: proprietà Ente pubblico territoriale

Indicazione specifica: AFOL Metropolitana - CFP Bauer

FONTI E DOCUMENTI DI RIFERIMENTO

DOCUMENTAZIONE FOTOGRAFICA

Genere: documentazione allegata

Tipo: matrice digitale colore

Data: 2019

Codice identificativo: SWBU1-0000053-0000000001

Formato: jpeg

Visibilità immagine: 1

Nome del file: BAU_F_DID_383_p001.jpg

IMMAGINI DATABASE

Path dell'immagine originale: SWBU1

Nome file dell'immagine originale: BAU_F_DID_383_p001.jpg

COMPILAZIONE

COMPILAZIONE

Data: 2019

Specifiche ente schedatore: CFP Bauer

Nome: Sala, Camilla

Referente scientifico: Valenti, Meri

Funzionario responsabile: Lassa, Andrea

GESTIONE ARCHIVIO

ULTIMA MODIFICA SCHEDA

Ultima modifica scheda - data: 2020/05/26

Ultima modifica scheda - ora: 14.09

PUBBLICAZIONE SCHEDA

Pubblicazione scheda - stato: 1

Pubblicazione scheda - data ultima pubblicazione: 2021/01/22
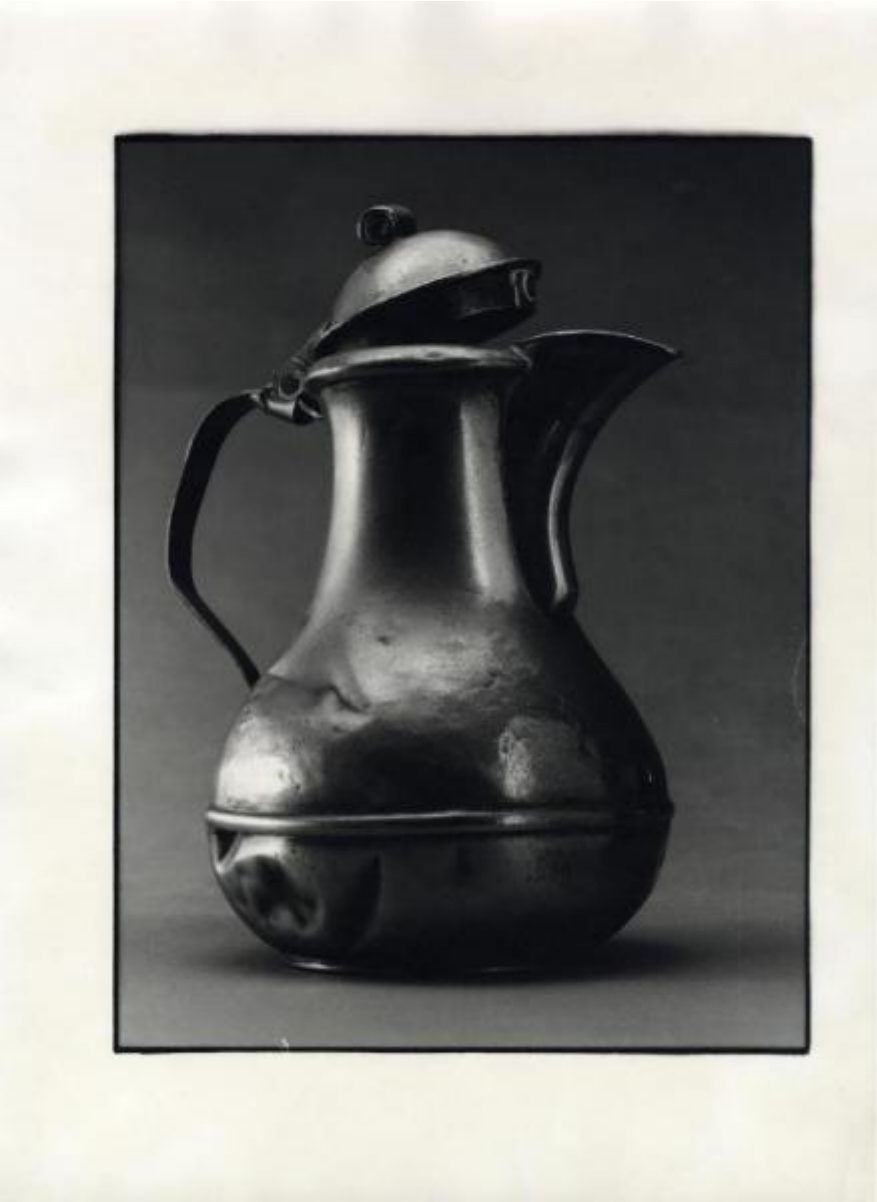
Pubblicazione scheda - ora ultima pubblicazione: 02.00