# Ponte di ferro sull'Adda

## Non identificato

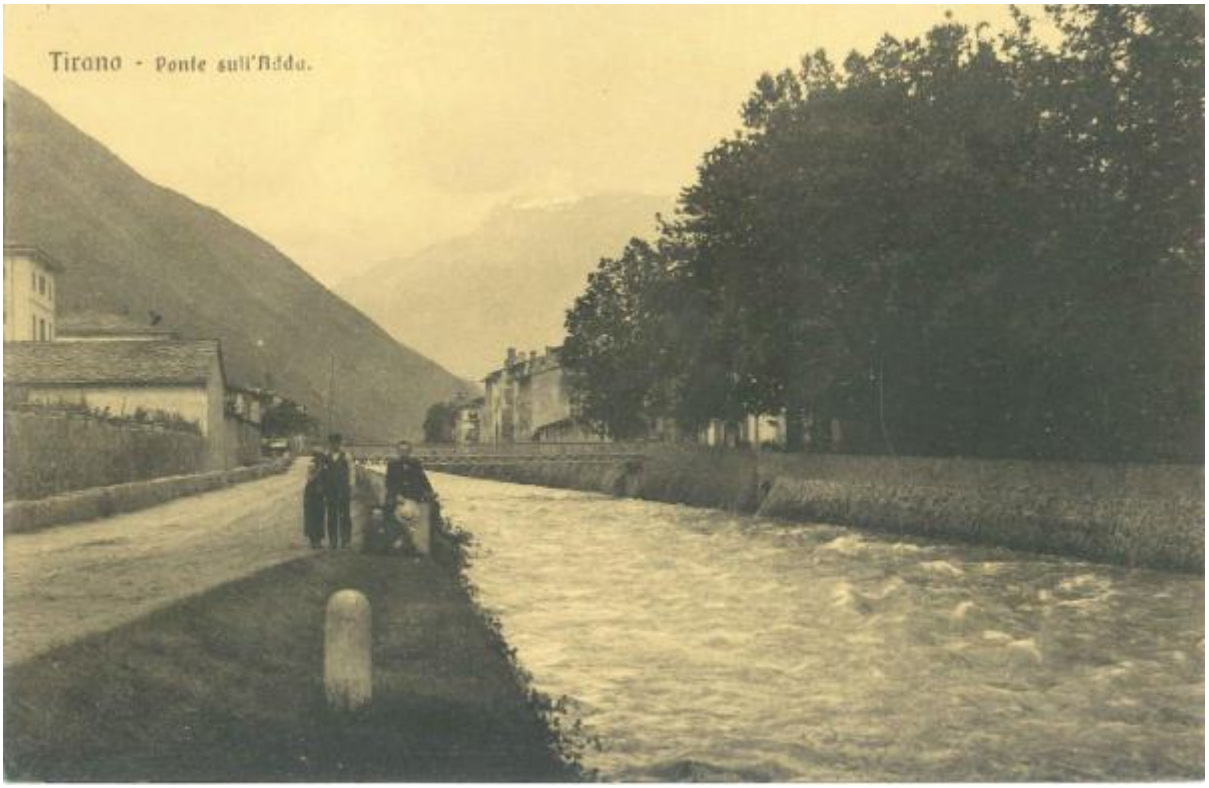


Link risorsa: https://www.lombardiabeniculturali.it/fotografie/schede/IMM-SWCQ1-0000526/

Scheda SIRBeC: https://www.lombardiabeniculturali.it/fotografie/schede-complete/IMM-SWCQ1-0000526/

## CODICI

Unità operativa: SWCQ1

Numero scheda: 526

Codice scheda: IMM-SWCQ1-0000526

Visibilità scheda: 3

Utilizzo scheda per diffusione: 03

Tipo di scheda: AFRLIMM

## SOGGETTO

### SOGGETTO

Indicazioni sul soggetto: Ponte di ferro sull'Adda, argine destro, con persone in posa

Identificazione: Ponte di ferro sull'Adda

### THESAURUS [1 / 2]

Descrittore: fiume

Tipo thesaurus: BNCF

### THESAURUS [2 / 2]

Descrittore: acqua

Tipo thesaurus: BNCF

## LUOGO E DATA DELLA RIPRESA

### LOCALIZZAZIONE

Stato: Italia

Regione: Lombardia

Provincia: SO

Comune: Tirano

### DATAZIONE GENERICA

Secolo: XX

### DATAZIONE SPECIFICA

Validità: post

Validità: ante

## DEFINIZIONE CULTURALE

### AUTORE DELLA FOTOGRAFIA

Nome scelto (autore personale): Non identificato

Dati anagrafici/estremi cronologici: n.r.

Riferimento all'intervento: n.r.

Motivazione dell'attribuzione: n.r.

## COMPILAZIONE

### COMPILAZIONE

Data: 2021

Specifiche ente schedatore: Provincia di Sondrio

Nome: Piardi, Manuel

Funzionario responsabile: Sassella, Maria

## GESTIONE ARCHIVIO

### ULTIMA MODIFICA SCHEDA

Ultima modifica scheda - data: 2022/04/27

Ultima modifica scheda - ora: 09.07

### PUBBLICAZIONE SCHEDA

Pubblicazione scheda - stato: 1

Pubblicazione scheda - data ultima pubblicazione: 2022/06/10

Pubblicazione scheda - ora ultima pubblicazione: 12.39

# SUPPORTO COLLEGATO: AFRLSUP - SUP-SWCQ1-0000526 [1 / 1]

## CODICI

Unità operativa: SWCQ1

Numero scheda: 526

Codice scheda: SUP-SWCQ1-0000526

Visibilità scheda: 3

Utilizzo scheda per diffusione: 03

**RIFERIMENTO SCHEDA IMMAGINE**

Codice IDK della scheda immagine: IMM-SWCQ1-0000526

Codice visibilità scheda immagine: 3

Codice diffusione scheda immagine: 03

Tipo di scheda: F

Livello di ricerca: I

**CODICE UNIVOCO**

Codice regione: 03

Ente schedatore: R03/ Provincia di Sondrio

Ente competente: R03

## OGGETTO

**OGGETTO**

Definizione dell'oggetto: positivo

Natura biblioteconomica dell'oggetto: m

**QUANTITA'**

Numero oggetti/elementi: 1

## SOGGETTO

**TITOLO**

Titolo proprio: Tirano - Ponte sull'Adda

Titolo attribuito: Ponte di ferro sull'Adda

## LOCALIZZAZIONE GEOGRAFICO-AMMINISTRATIVA

### LOCALIZZAZIONE GEOGRAFICO-AMMINISTRATIVA

Stato: Italia

Regione: Lombardia

Provincia: SO

Nome provincia: Sondrio

Codice Istat comune: 014066

Comune: Tirano

### COLLOCAZIONE SPECIFICA

Tipologia: museo

Denominazione: Museo Etnografico Tiranese

Denominazione spazio viabilistico: Piazza della Basilica, 30

## UBICAZIONE

### UBICAZIONE FOTO

Fondo: Museo Etnografico Tiranese

Collocazione: non disponibile

## CRONOLOGIA

### CRONOLOGIA GENERICA

Secolo: XX

### CRONOLOGIA SPECIFICA

Da: 1900

Validità: post

A: 1930

Validità: ante

### MOTIVAZIONE CRONOLOGIA

Motivazione: data

## DATI TECNICI

Indicazione di colore: BN

Materia e tecnica: gelatina ai sali d'argento/carta

**MISURE**

Tipo misure: immagine visibile

Unità di misura: mm

Altezza: 90

Larghezza: 140

Spessore: n,r,

Diametro: n,r,

## CONSERVAZIONE

**STATO DI CONSERVAZIONE**

Stato di conservazione: buono

## CONDIZIONE GIURIDICA E VINCOLI

**CONDIZIONE GIURIDICA**

Indicazione generica: detenzione Ente pubblico territoriale

Indicazione specifica: Comune di Tirano

## FONTI E DOCUMENTI DI RIFERIMENTO

**DOCUMENTAZIONE FOTOGRAFICA**

Genere: documentazione allegata

Tipo: matrice digitale b/n

Codice identificativo: SWCQ1-0000526-0000000001

Nome del file: Ponte sull adda - 813.png

**IMMAGINI DATABASE**

Path dell'immagine originale: SWCQ1

Nome file dell'immagine originale: Ponte sull adda - 813.jpg

## COMPILAZIONE

### COMPILAZIONE

Data: 2021

Specifiche ente schedatore: Provincia di Sondrio

Nome: Piardi, Manuel

Funzionario responsabile: Sassella, Maria

## GESTIONE ARCHIVIO

### ULTIMA MODIFICA SCHEDA

Ultima modifica scheda - data: 2022/05/03

Ultima modifica scheda - ora: 16.01

### PUBBLICAZIONE SCHEDA

Pubblicazione scheda - stato: 1

Pubblicazione scheda - data ultima pubblicazione: 2022/06/10

Pubblicazione scheda - ora ultima pubblicazione: 12.39

Tirano - Ponte sull'Adda.