Case contadine e torre Torelli

Non identificato

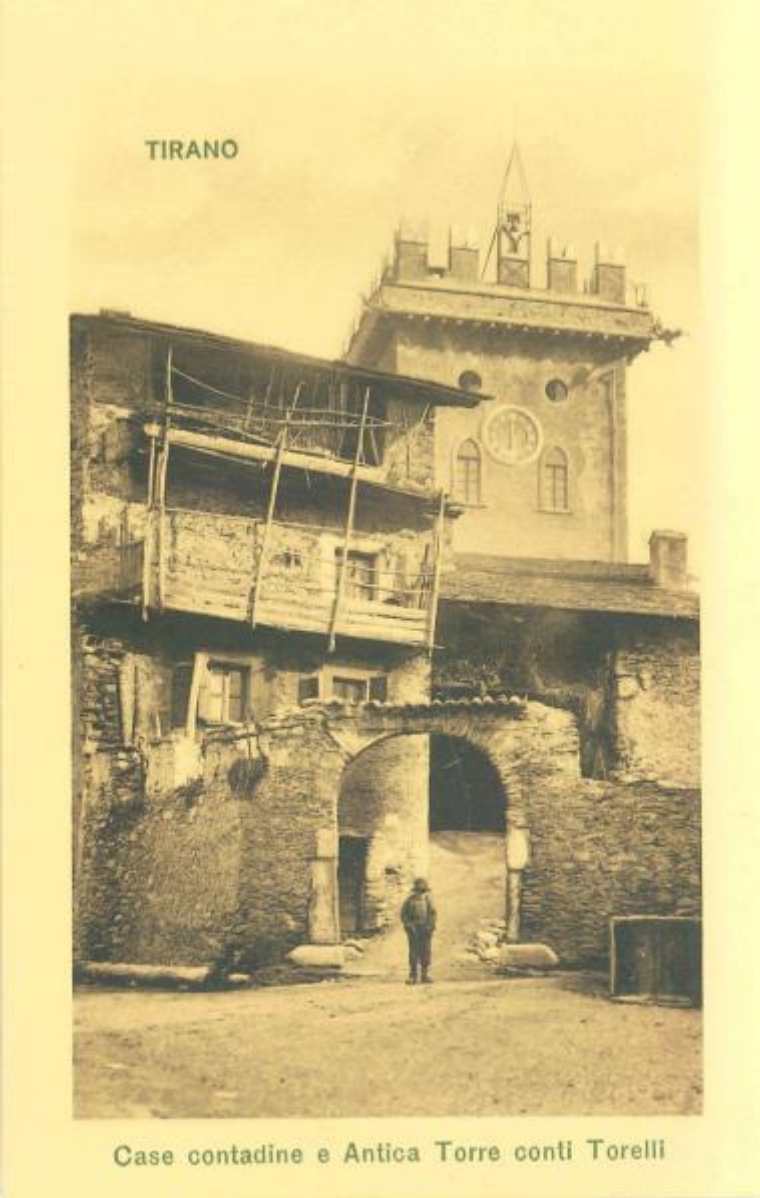

Link risorsa: https://www.lombardiabeniculturali.it/fotografie/schede/IMM-SWCQ1-0000527/

Scheda SIRBeC: https://www.lombardiabeniculturali.it/fotografie/schede-complete/IMM-SWCQ1-0000527/

CODICI

Unità operativa: SWCQ1

Numero scheda: 527

Codice scheda: IMM-SWCQ1-0000527

Visibilità scheda: 3

Utilizzo scheda per diffusione: 03

Tipo di scheda: AFRLIMM

SOGGETTO

SOGGETTO

Indicazioni sul soggetto
La cartolina raffigura un nucleo di case rurali e, sullo sfondo, l'imponente torre Torelli dalle strutture finto-medioevali, costruita nella seconda metà dell'Ottocento.

Identificazione: Case contadine e torre Torelli

THESAURUS [1 / 2]

Descrittore: case

Tipo thesaurus: BNCF

THESAURUS [2 / 2]

Descrittore: torri

Tipo thesaurus: BNCF

LUOGO E DATA DELLA RIPRESA

LOCALIZZAZIONE

Stato: Italia

Regione: Lombardia

Provincia: SO

Comune: Tirano

DATAZIONE GENERICA

Secolo: XX

DATAZIONE SPECIFICA

Da: 1900

Validità: post

A: 1920

Validità: ante

DEFINIZIONE CULTURALE

AUTORE DELLA FOTOGRAFIA

Nome scelto (autore personale): Non identificato

Dati anagrafici/estremi cronologici: n.r.

Riferimento all'intervento: n.r.

Motivazione dell'attribuzione: n.r.

COMPILAZIONE

COMPILAZIONE

Data: 2021

Specifiche ente schedatore: Provincia di Sondrio

Nome: Piardi, Manuel

Funzionario responsabile: Sassella, Maria

GESTIONE ARCHIVIO

ULTIMA MODIFICA SCHEDA

Ultima modifica scheda - data: 2022/07/20

Ultima modifica scheda - ora: 15.13

PUBBLICAZIONE SCHEDA

Pubblicazione scheda - stato: 1

Pubblicazione scheda - data ultima pubblicazione: 2022/07/21

Pubblicazione scheda - ora ultima pubblicazione: 02.00

Pubblicazione scheda - data precedente pubblicazione: 2022/06/10

Pubblicazione scheda - ora precedente pubblicazione: 12.39

SUPPORTO COLLEGATO: AFRLSUP - SUP-SWCQ1-0000527 [1 / 1]

CODICI

Unità operativa: SWCQ1

Numero scheda: 527

Codice scheda: SUP-SWCQ1-0000527

Visibilità scheda: 3

Utilizzo scheda per diffusione: 03

RIFERIMENTO SCHEDA IMMAGINE

Codice IDK della scheda immagine: IMM-SWCQ1-0000527

Codice visibilità scheda immagine: 3

Codice diffusione scheda immagine: 03

Tipo di scheda: F

Livello di ricerca: I

CODICE UNIVOCO

Codice regione: 03

Ente schedatore: R03/ Provincia di Sondrio

Ente competente: R03

OGGETTO

OGGETTO

Definizione dell'oggetto: positivo

Natura biblioteconomica dell'oggetto: m

QUANTITA'

Numero oggetti/elementi: 1

SOGGETTO

TITOLO

Titolo proprio: Tirano - Case contadine e antica Torre Torelli

Titolo attribuito: Antiche case contadine e Torre Torelli

LOCALIZZAZIONE GEOGRAFICO-AMMINISTRATIVA

LOCALIZZAZIONE GEOGRAFICO-AMMINISTRATIVA

Stato: Italia

Regione: Lombardia

Provincia: SO

Nome provincia: Sondrio

Codice Istat comune: 014066

Comune: Tirano

COLLOCAZIONE SPECIFICA

Tipologia: museo

Denominazione: Museo Etnografico Tiranese

Denominazione spazio viabilistico: Piazza della Basilica, 30

UBICAZIONE

UBICAZIONE FOTO

Fondo: Museo Etnografico Tiranese

Collocazione: non disponibile

CRONOLOGIA

CRONOLOGIA GENERICA

Secolo: XX

CRONOLOGIA SPECIFICA

Da: 1900

Validità: post

A: 1920

Validità: ante

MOTIVAZIONE CRONOLOGIA

Motivazione: analisi storica

DATI TECNICI

Indicazione di colore: BN

Materia e tecnica: gelatina ai sali d'argento/carta

MISURE

Tipo misure: immagine visibile

Unità di misura: mm

Altezza: 90

Larghezza: 140

Spessore: n,r,

Diametro: n,r,

CONSERVAZIONE

STATO DI CONSERVAZIONE

Stato di conservazione: buono

CONDIZIONE GIURIDICA E VINCOLI

CONDIZIONE GIURIDICA

Indicazione generica: detenzione Ente pubblico territoriale

Indicazione specifica: Comune di Tirano

FONTI E DOCUMENTI DI RIFERIMENTO

DOCUMENTAZIONE FOTOGRAFICA

Genere: documentazione allegata

Tipo: matrice digitale b/n

Codice identificativo: SWCQ1-0000527-0000000001

Nome del file: Case contadine e antica torre conti torelli.png

IMMAGINI DATABASE

Path dell'immagine originale: SWCQ1

Nome file dell'immagine originale: Case contadine e antica torre conti torelli.jpg

COMPILAZIONE

COMPILAZIONE

Data: 2021

Specifiche ente schedatore: Provincia di Sondrio

Nome: Piardi, Manuel

Funzionario responsabile: Sassella, Maria

GESTIONE ARCHIVIO

ULTIMA MODIFICA SCHEDA

Ultima modifica scheda - data: 2022/05/03

Ultima modifica scheda - ora: 16.01

PUBBLICAZIONE SCHEDA

Pubblicazione scheda - stato: 1

Pubblicazione scheda - data ultima pubblicazione: 2022/06/10

Pubblicazione scheda - ora ultima pubblicazione: 12.39

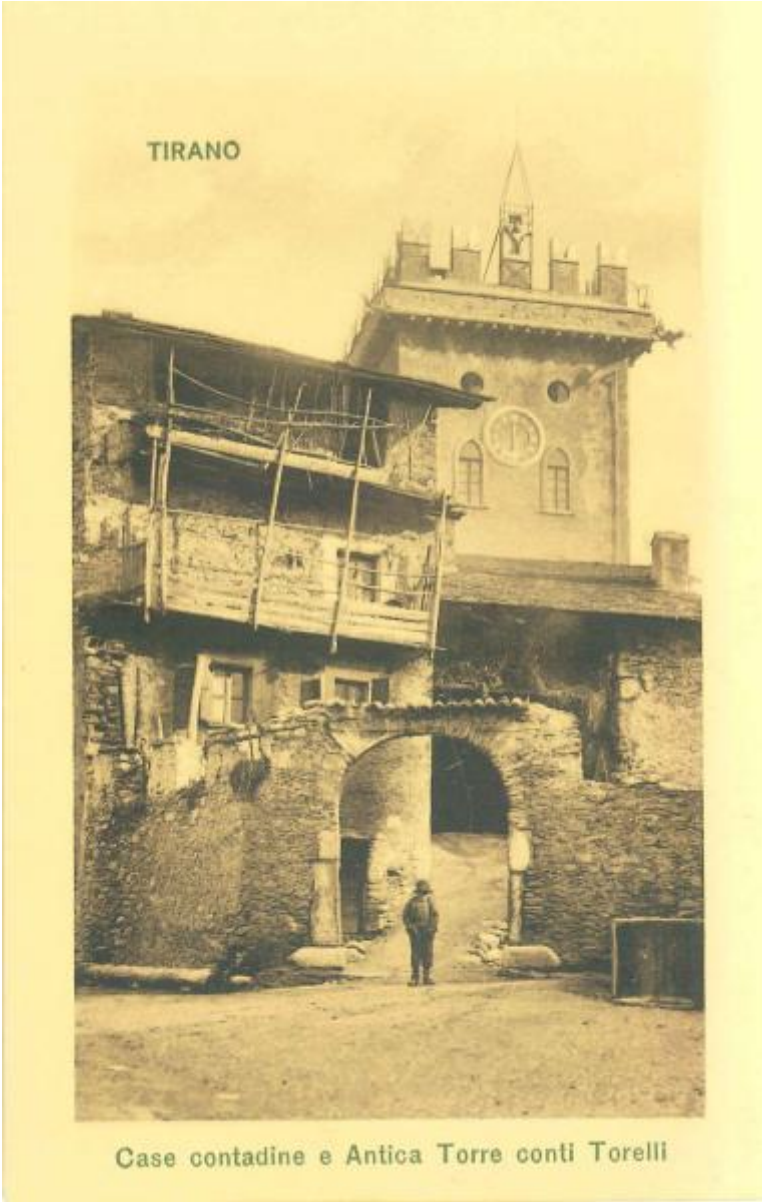
TIRANO
Case contadine e Antica Torre conti Torelli