Loreto - Piazza della Madonna - Basilica della Santa Casa - Gruppo di suore, uomini con stendardi - Pellegrinaggio - Processione

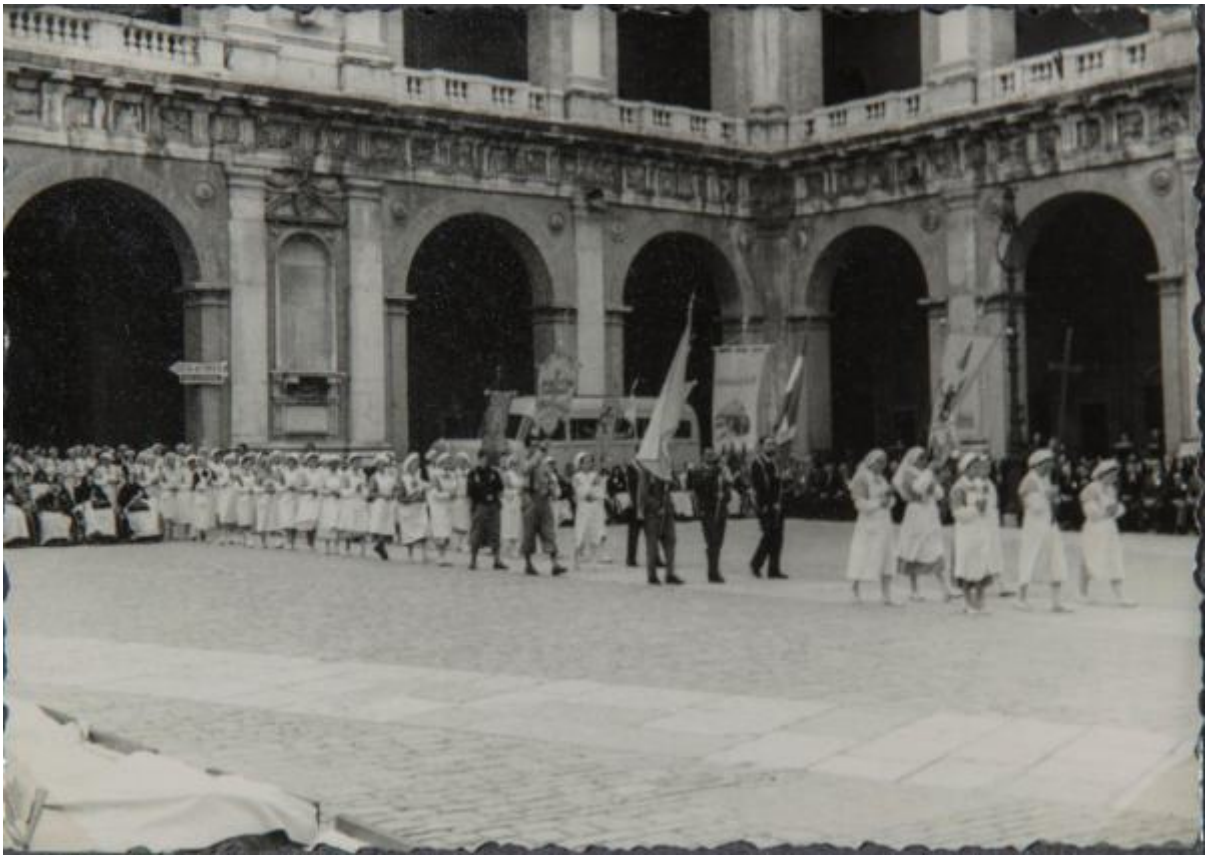

Link risorsa: https://www.lombardiabeniculturali.it/fotografie/schede/IMM-SWIS1-0000308/

Scheda SIRBeC: https://www.lombardiabeniculturali.it/fotografie/schede-complete/IMM-SWIS1-0000308/

CODICI

Unità operativa: SWIS1

Numero scheda: 308

Codice scheda: IMM-SWIS1-0000308

Visibilità scheda: 2

Utilizzo scheda per diffusione: 03

Tipo di scheda: AFRLIMM

SOGGETTO

SOGGETTO

Indicazioni sul soggetto
pellegrinaggio delle sezioni lombarde dei sordi al Santuario di Loreto nel 1953 con Monsignore Giulio Broggi, rettore del Pio Istituto dei Sordi di Milano, e Madre Teresa Bosisio, educatrice della sezione femminile del Pio Istituto dei Sordi di via Settembrini

Identificazione
Loreto - Piazza della Madonna - Basilica della Santa Casa - Gruppo di suore, uomini con stendardi - Pellegrinaggio - Processione

CLASSIFICAZIONE

Altra classificazione: ritratto

Tipo classificazione: Classificazione per genere fotografico Archivi dell'Immagine - Regione Lombardia

THESAURUS [1 / 2]

Descrittore: biografia / ritratto

Tipo thesaurus: Thesaurus AESS, Archivi dell'Immagine - Regione Lombardia

THESAURUS [2 / 2]

Descrittore: processioni / pellegrinaggi

Tipo thesaurus: Thesaurus AESS, Archivi dell'Immagine - Regione Lombardia

LUOGO E DATA DELLA RIPRESA

LOCALIZZAZIONE

Stato: Italia

Regione: Marche

Provincia: AN

Comune: Loreto

Data: 1953/09/11-1953/09/14

DATAZIONE GENERICA

Secolo: XX

Frazione di secolo: metà

DATAZIONE SPECIFICA

Da: 1953/09/11

Validità: post

A: 1953/09/14

Validità: ante

COMPILAZIONE

COMPILAZIONE

Data: 2020

Specifiche ente schedatore: Pio Istituto dei Sordi

Nome: Pacchiana, Daniela

Referente scientifico: Des Dorides, Luca

Funzionario responsabile: Cattaneo, Stefano

GESTIONE ARCHIVIO

ULTIMA MODIFICA SCHEDA

Ultima modifica scheda - data: 2022/02/14

Ultima modifica scheda - ora: 16.05

PUBBLICAZIONE SCHEDA

Pubblicazione scheda - stato: 1

Pubblicazione scheda - data ultima pubblicazione: 2022/06/10

Pubblicazione scheda - ora ultima pubblicazione: 12.39

Pubblicazione scheda - data precedente pubblicazione: 2021/03/03

Pubblicazione scheda - ora precedente pubblicazione: 14.30

SUPPORTO COLLEGATO: AFRLSUP - SUP-SWIS1-0000314 [1 / 1]

CODICI

Unità operativa: SWIS1

Numero scheda: 314

Codice scheda: SUP-SWIS1-0000314

Visibilità scheda: 2

Utilizzo scheda per diffusione: 03

RIFERIMENTO SCHEDA IMMAGINE

Codice IDK della scheda immagine: IMM-SWIS1-0000308

Codice visibilità scheda immagine: 2

Codice diffusione scheda immagine: 03

Tipo di scheda: F

Livello di ricerca: P

CODICE UNIVOCO

Codice regione: 03

Ente schedatore: R03/ Pio Istituto dei Sordi

Ente competente: S27

RELAZIONI

STRUTTURA COMPLESSA

Livello: 125

Codice IDK della scheda di livello superiore: SUP-SWIS1-0000355

OGGETTO

OGGETTO

Definizione dell'oggetto: positivo

Natura biblioteconomica dell'oggetto: m

Originalità: originale

QUANTITA'

Numero oggetti/elementi: 1

Numero d'ordine: 125

SOGGETTO

TITOLO

Titolo attribuito: Loreto. Gruppo di suore in processione tra i malati e i credenti in pellegrinaggio

Specifiche titolo: del catalogatore

LOCALIZZAZIONE GEOGRAFICO-AMMINISTRATIVA

LOCALIZZAZIONE GEOGRAFICO-AMMINISTRATIVA

Stato: Italia

Regione: Lombardia

Provincia: MI

Nome provincia: Milano

Codice Istat comune: 015146

Comune: Milano

COLLOCAZIONE SPECIFICA

Denominazione struttura conservativa - livello 1: Pio Istituto dei Sordi

UBICAZIONE

UBICAZIONE FOTO

Fondo: Pio Istituto dei Sordi

Sezione: PIS

Serie archivistica: SEZ_FEM_SETTEMBRINI

Contenitore: ALBO 2_NERO

Collocazione: ALBO 2 NERO_125

CRONOLOGIA

CRONOLOGIA GENERICA

Secolo: XX

Frazione di secolo: metà

CRONOLOGIA SPECIFICA

Da: 1953/09/11

Validità: post

A: 1954

Validità: ca.

MOTIVAZIONE CRONOLOGIA

Motivazione: confronto

Specifiche: con altra stampa: ALBO 2 NERO_104

DATI TECNICI

Indicazione di colore: BN

Materia e tecnica: gelatina ai sali d'argento/carta

MISURE [1 / 2]

Tipo misure: supporto primario

Unità di misura: mm

Altezza: 70

Larghezza: 100

Validità: ca.

MISURE [2 / 2]

Tipo misure: album

Unità di misura: mm

Altezza: 305

Larghezza: 470

Validità: ca.

Formato: 9x12

CONSERVAZIONE

STATO DI CONSERVAZIONE

Riferimento alla parte: supporto primario: recto

Data: 2020

Stato di conservazione: buono

Indicazioni specifiche: bordi danneggiati

CONDIZIONE GIURIDICA E VINCOLI

CONDIZIONE GIURIDICA

Indicazione generica: proprietà privata

Indicazione specifica: Pio Istituto dei Sordi

Indirizzo: Via Giasone del Maino, 16 - 20146 Milano

COPYRIGHT

Nome: Fondazione Pio Istituto dei Sordi, Milano

Indirizzo: Via Giasone del Maino, 16 - Milano

Diritti d'autore: Pio Istituto dei Sordi

FONTI E DOCUMENTI DI RIFERIMENTO

DOCUMENTAZIONE FOTOGRAFICA [1 / 2]

Genere: documentazione allegata

Tipo: fotografia digitale colore

Data: 2020

Codice identificativo: SWIS1-0000314-0000000001

Nome del file: V2-125.jpg

DOCUMENTAZIONE FOTOGRAFICA [2 / 2]

Genere: documentazione allegata

Tipo: fotografia digitale colore

Data: 2020

Codice identificativo: SWIS1-0000314-0000000002

Visibilità immagine: 1

Nome del file: 002-p20.jpg

IMMAGINI DATABASE [1 / 2]

Path dell'immagine originale: SWIS1

Nome file dell'immagine originale: V2-125.jpg

IMMAGINI DATABASE [2 / 2]

Path dell'immagine originale: SWIS1

Nome file dell'immagine originale: 002-p20.jpg

ACCESSO AI DATI

SPECIFICHE DI ACCESSO AI DATI

Profilo di accesso: 2

Motivazione: scheda di bene di proprietà privata

COMPILAZIONE

COMPILAZIONE

Data: 2020

Specifiche ente schedatore: Pio Istituto dei Sordi

Nome: Pacchiana, Daniela

Referente scientifico: Des Dorides, Luca

Funzionario responsabile: Cattaneo, Stefano

AGGIORNAMENTO-REVISIONE

Data: 2021

Nome: Pacchiana, Daniela

Ente: Pio Istituto dei Sordi

Referente scientifico: Des Dorides, Luca

Funzionario responsabile: Cattaneo, Stefano

GESTIONE ARCHIVIO

ULTIMA MODIFICA SCHEDA

Ultima modifica scheda - data: 2022/05/03

Ultima modifica scheda - ora: 10.18

PUBBLICAZIONE SCHEDA

Pubblicazione scheda - stato: 1

Pubblicazione scheda - data ultima pubblicazione: 2022/06/10

Pubblicazione scheda - ora ultima pubblicazione: 12.39

Pubblicazione scheda - data precedente pubblicazione: 2021/05/14

Pubblicazione scheda - ora precedente pubblicazione: 02.00

0749