Milano - Pio Istituto dei Sordi in via Galvani - Palazzo - Sede sezione maschile

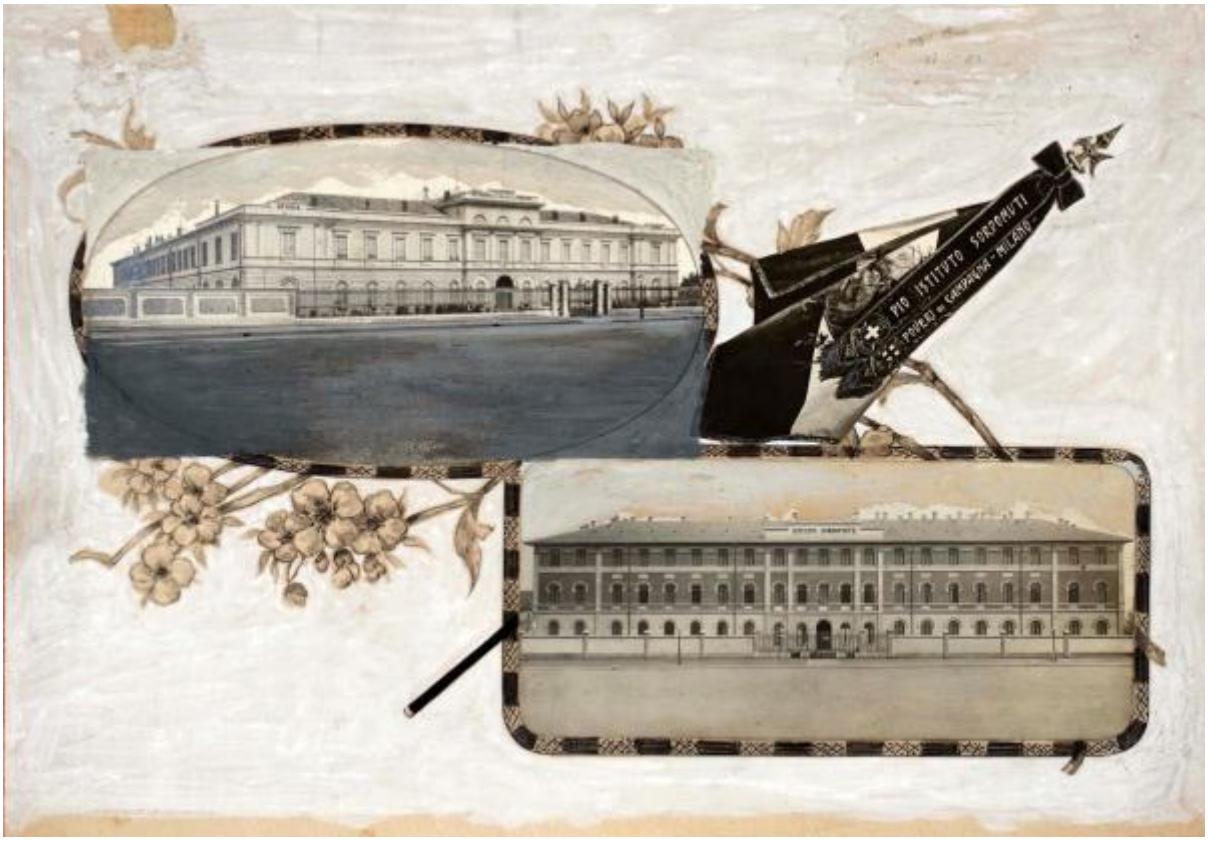

Link risorsa: https://www.lombardiabeniculturali.it/fotografie/schede/IMM-SWIS1-0000313/

Scheda SIRBeC: https://www.lombardiabeniculturali.it/fotografie/schede-complete/IMM-SWIS1-0000313/

CODICI

Unità operativa: SWIS1

Numero scheda: 313

Codice scheda: IMM-SWIS1-0000313

Visibilità scheda: 2

Utilizzo scheda per diffusione: 03

Tipo di scheda: AFRLIMM

SOGGETTO

SOGGETTO

Indicazioni sul soggetto
seconda sede della sezione maschile del Pio Istituto dei Sordi in via Luigi Galvani, 12 a Milano dal 1886 al 1926

Identificazione: Milano - Pio Istituto dei Sordi in via Galvani - Palazzo - Sede sezione maschile

CLASSIFICAZIONE

Altra classificazione: architettura

Tipo classificazione: Classificazione per genere fotografico Archivi dell'Immagine - Regione Lombardia

THESAURUS [1 / 3]

Descrittore: architettura

Tipo thesaurus: Thesaurus AESS, Archivi dell'Immagine - Regione Lombardia

THESAURUS [2 / 3]

Descrittore: istituzioni

Tipo thesaurus: Thesaurus AESS, Archivi dell'Immagine - Regione Lombardia

THESAURUS [3 / 3]

Descrittore: assistenza

Tipo thesaurus: Thesaurus AESS, Archivi dell'Immagine - Regione Lombardia

LUOGO E DATA DELLA RIPRESA

LOCALIZZAZIONE

Stato: Italia

Regione: Lombardia

Provincia: MI

Comune: Milano

Data: 1886 post-1900 ca.

DATAZIONE GENERICA

Secolo: XIX

Frazione di secolo: ultimo quarto

DATAZIONE SPECIFICA

Da: 1886

Validità: post

A: 1900

Validità: ca.

COMPILAZIONE

COMPILAZIONE

Data: 2020

Specifiche ente schedatore: Pio Istituto dei Sordi

Nome: Pacchiana, Daniela

Referente scientifico: Des Dorides, Luca

Funzionario responsabile: Cattaneo, Stefano

GESTIONE ARCHIVIO

ULTIMA MODIFICA SCHEDA

Ultima modifica scheda - data: 2022/02/14

Ultima modifica scheda - ora: 18.08

PUBBLICAZIONE SCHEDA

Pubblicazione scheda - stato: 1

Pubblicazione scheda - data ultima pubblicazione: 2022/06/10

Pubblicazione scheda - ora ultima pubblicazione: 12.39

Pubblicazione scheda - data precedente pubblicazione: 2021/03/03

Pubblicazione scheda - ora precedente pubblicazione: 14.30

SUPPORTO COLLEGATO: AFRLSUP - SUP-SWIS1-0000353 [1 / 3]

CODICI

Unità operativa: SWIS1

Numero scheda: 353

Codice scheda: SUP-SWIS1-0000353

Visibilità scheda: 2

Utilizzo scheda per diffusione: 03

RIFERIMENTO SCHEDA IMMAGINE

Codice IDK della scheda immagine: IMM-SWIS1-0000313

Codice visibilità scheda immagine: 2

Codice diffusione scheda immagine: 03

Tipo di scheda: F

Livello di ricerca: P

CODICE UNIVOCO

Codice regione: 03

Ente schedatore: R03/ Pio Istituto dei Sordi

Ente competente: S27

RELAZIONI

STRUTTURA COMPLESSA

Livello: 33

Codice IDK della scheda di livello superiore: SUP-SWIS1-0000356

OGGETTO

OGGETTO

Definizione dell'oggetto: positivo

Natura biblioteconomica dell'oggetto: m

Originalità: originale

QUANTITA'

Numero oggetti/elementi: 1

Numero d'ordine: 33

SOGGETTO

TITOLO

Titolo attribuito: Milano, Pio Istituto dei Sordi in via Galvani. Seconda sede della sezione maschile

Specifiche titolo: del catalogatore: iscrizione manoscritta sul recto del supporto secondario

LOCALIZZAZIONE GEOGRAFICO-AMMINISTRATIVA

LOCALIZZAZIONE GEOGRAFICO-AMMINISTRATIVA

Stato: Italia

Regione: Lombardia

Provincia: MI

Nome provincia: Milano

Codice Istat comune: 015146

Comune: Milano

COLLOCAZIONE SPECIFICA

Denominazione struttura conservativa - livello 1: Pio Istituto dei Sordi

UBICAZIONE

UBICAZIONE FOTO

Fondo: Pio Istituto dei Sordi

Sezione: PIS

Serie archivistica: CASE

Contenitore: ALBO 1

Collocazione: ALBO 1_033

CRONOLOGIA

CRONOLOGIA GENERICA

Secolo: XIX/XX

Frazione di secolo: fine/inizio

CRONOLOGIA SPECIFICA

Da: 1886

Validità: post

A: 1910

Validità: ca.

MOTIVAZIONE CRONOLOGIA

Motivazione: analisi storica

DATI TECNICI

Indicazione di colore: BN

Materia e tecnica: gelatina ai sali d'argento/carta

MISURE [1 / 3]

Tipo misure: supporto primario

Unità di misura: mm

Altezza: 218

Larghezza: 302

Validità: ca.

MISURE [2 / 3]

Tipo misure: supporto secondario

Unità di misura: mm

Altezza: 385

Larghezza: 465

Validità: ca.

MISURE [3 / 3]

Tipo misure: album

Unità di misura: mm

Altezza: 400

Larghezza: 480

Spessore: 100

Validità: ca.

Formato: 40x50

DATI ANALITICI

ISCRIZIONI [1 / 3]

Classe di appartenenza: didascalica

Tecnica di scrittura: a penna

Posizione: sul supporto secondario: recto: a sinistra dell'immagine

Trascrizione: Il ridente Interno e la classica linea della/ Facciata

ISCRIZIONI [2 / 3]

Classe di appartenenza: documentaria

Tecnica di scrittura: a penna

Posizione: sul supporto secondario: recto: in alto a destra

Trascrizione: I - 4

ISCRIZIONI [3 / 3]

Classe di appartenenza: documentaria

Tecnica di scrittura: a penna

Posizione: sul supporto primario: recto: a destra al centro

Trascrizione: X

CONSERVAZIONE

STATO DI CONSERVAZIONE

Riferimento alla parte: supporto primario: recto

Data: 2020

Stato di conservazione: buono

Indicazioni specifiche: graffi - impronte - macchie - strappo

CONDIZIONE GIURIDICA E VINCOLI

CONDIZIONE GIURIDICA

Indicazione generica: proprietà privata

Indicazione specifica: Pio Istituto dei Sordi

Indirizzo: Via Giasone del Maino, 16 - 20146 Milano

COPYRIGHT

Nome: Fondazione Pio Istituto dei Sordi, Milano

Indirizzo: Via Giasone del Maino, 16 - Milano

Diritti d'autore: Pio Istituto dei Sordi

FONTI E DOCUMENTI DI RIFERIMENTO

DOCUMENTAZIONE FOTOGRAFICA [1 / 2]

Genere: documentazione allegata

Tipo: fotografia digitale colore

Data: 2020

Codice identificativo: SWIS1-0000353-0000000001

Nome del file: 003-033.jpg

DOCUMENTAZIONE FOTOGRAFICA [2 / 2]

Genere: documentazione allegata

Codice identificativo: SWIS1-0000353-0000000002

Nome del file: Albo_1_Case_p-8.jpg

IMMAGINI DATABASE [1 / 2]

Path dell'immagine originale: SWIS1

Nome file dell'immagine originale: 003-033.jpg

IMMAGINI DATABASE [2 / 2]

Path dell'immagine originale: SWIS1

Nome file dell'immagine originale: Albo_1_Case_p-8.jpg

ACCESSO AI DATI

SPECIFICHE DI ACCESSO AI DATI

Profilo di accesso: 2

Motivazione: scheda di bene di proprietà privata

COMPILAZIONE

COMPILAZIONE

Data: 2020

Specifiche ente schedatore: Pio Istituto dei Sordi

Nome: Pacchiana, Daniela

Referente scientifico: Des Dorides, Luca

Funzionario responsabile: Cattaneo, Stefano

AGGIORNAMENTO-REVISIONE

Data: 2021

Nome: Pacchiana, Daniela

Ente: Pio Istituto dei Sordi

Referente scientifico: Des Dorides, Luca

Funzionario responsabile: Cattaneo, Stefano

GESTIONE ARCHIVIO

ULTIMA MODIFICA SCHEDA

Ultima modifica scheda - data: 2022/05/03

Ultima modifica scheda - ora: 10.18

PUBBLICAZIONE SCHEDA

Pubblicazione scheda - stato: 1

Pubblicazione scheda - data ultima pubblicazione: 2022/06/10

Pubblicazione scheda - ora ultima pubblicazione: 12.39

Pubblicazione scheda - data precedente pubblicazione: 2021/05/14

Pubblicazione scheda - ora precedente pubblicazione: 02.00

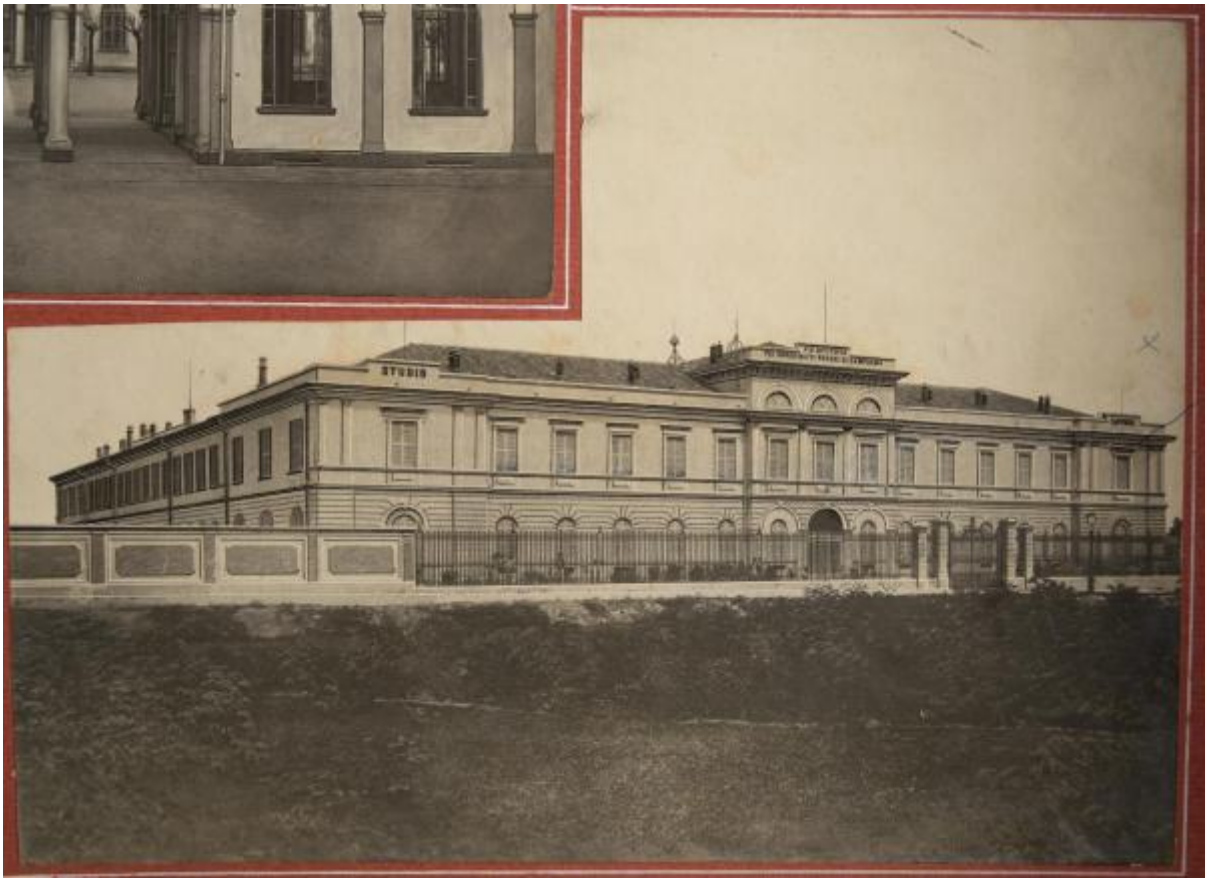
STUDIO

SUPPORTO COLLEGATO: AFRLSUP - SUP-SWIS1-0000322 [2 / 3]

CODICI

Unità operativa: SWIS1

Numero scheda: 322

Codice scheda: SUP-SWIS1-0000322

Visibilità scheda: 2

Utilizzo scheda per diffusione: 03

RIFERIMENTO SCHEDA IMMAGINE

Codice IDK della scheda immagine: IMM-SWIS1-0000313

Codice visibilità scheda immagine: 2

Codice diffusione scheda immagine: 03

Tipo di scheda: F

Livello di ricerca: P

CODICE UNIVOCO

Codice regione: 03

Ente schedatore: R03/ Pio Istituto dei Sordi

Ente competente: S27

RELAZIONI

STRUTTURA COMPLESSA

Livello: 2

Codice IDK della scheda di livello superiore: SUP-SWIS1-0000356

OGGETTO

OGGETTO

Definizione dell'oggetto: positivo

Natura biblioteconomica dell'oggetto: m

Originalità: originale

QUANTITA'

Numero oggetti/elementi: 1

Numero d'ordine: 2

SOGGETTO

TITOLO [1 / 2]

Titolo attribuito: Milano, Pio Istituto dei Sordi in via Galvani. Seconda sede della sezione maschile

Specifiche titolo: del catalogatore

TITOLO [2 / 2]

Titolo attribuito: Seconda sede del convitto maschile del Pio Istituto, in via Galvani

Specifiche titolo: bibliografia: Debè A., 2014, p. 98

LOCALIZZAZIONE GEOGRAFICO-AMMINISTRATIVA

LOCALIZZAZIONE GEOGRAFICO-AMMINISTRATIVA

Stato: Italia

Regione: Lombardia

Provincia: MI

Nome provincia: Milano

Codice Istat comune: 015146

Comune: Milano

COLLOCAZIONE SPECIFICA

Denominazione struttura conservativa - livello 1: Pio Istituto dei Sordi

UBICAZIONE

UBICAZIONE FOTO

Fondo: Pio Istituto dei Sordi

Sezione: PIS

Serie archivistica: CASE

Contenitore: ALBO 1

Collocazione: ALBO 1_002

CRONOLOGIA

CRONOLOGIA GENERICA

Secolo: XIX/XX

Frazione di secolo: fine/inizio

CRONOLOGIA SPECIFICA

Da: 1886

Validità: ca.

A: 1910

Validità: ca.

MOTIVAZIONE CRONOLOGIA

Motivazione: iscrizione

Specifiche: sul supporto secondario: recto

DATI TECNICI

Indicazione di colore: BN

Materia e tecnica: gelatina ai sali d'argento/carta

MISURE [1 / 3]

Tipo misure: supporto primario

Unità di misura: mm

Altezza: 52

Larghezza: 121

Validità: ca.

MISURE [2 / 3]

Tipo misure: supporto secondario

Unità di misura: mm

Altezza: 385

Larghezza: 465

Validità: ca.

MISURE [3 / 3]

Tipo misure: album

Unità di misura: mm

Altezza: 400

Larghezza: 480

Spessore: 100

Validità: ca.

Formato: 40x50

DATI ANALITICI

ISCRIZIONI [1 / 3]

Classe di appartenenza: didascalica

Tecnica di scrittura: a penna

Posizione: sul supporto secondario: recto: in alto al centro

Trascrizione: LE NOSTRE CASE

ISCRIZIONI [2 / 3]

Classe di appartenenza: didascalica

Posizione: sul supporto secondario: recto: sotto l'immagine

Trascrizione: Istituto di Via S. Galvani 12. "Già sede del/ Convitto Maschile"/ 1886

ISCRIZIONI [3 / 3]

Classe di appartenenza: documentaria

Tecnica di scrittura: a penna

Posizione: sul supporto secondario: recto: in alto a destra

Trascrizione: I - 1

CONSERVAZIONE

STATO DI CONSERVAZIONE

Riferimento alla parte: supporto primario: recto

Data: 2020

Stato di conservazione: buono

Indicazioni specifiche: impronte - polvere - macchie - specchio d'argento

CONDIZIONE GIURIDICA E VINCOLI

CONDIZIONE GIURIDICA

Indicazione generica: proprietà privata

Indicazione specifica: Pio Istituto dei Sordi

Indirizzo: Via Giasone del Maino, 16 - 20146 Milano

COPYRIGHT

Nome: Fondazione Pio Istituto dei Sordi, Milano

Indirizzo: Via Giasone del Maino, 16 - Milano

Diritti d'autore: Pio Istituto dei Sordi

FONTI E DOCUMENTI DI RIFERIMENTO

DOCUMENTAZIONE FOTOGRAFICA [1 / 2]

Genere: documentazione allegata

Tipo: fotografia digitale colore

Data: 2020

Codice identificativo: SWIS1-0000322-0000000001

Nome del file: 003-002.jpg

DOCUMENTAZIONE FOTOGRAFICA [2 / 2]

Genere: documentazione allegata

Codice identificativo: SWIS1-0000322-0000000002

Nome del file: Albo_1_Case_p-2.jpg

IMMAGINI DATABASE [1 / 2]

Path dell'immagine originale: SWIS1

Nome file dell'immagine originale: 003-002.jpg

IMMAGINI DATABASE [2 / 2]

Path dell'immagine originale: SWIS1

Nome file dell'immagine originale: Albo_1_Case_p-2.jpg

BIBLIOGRAFIA

Genere: bibliografia di confronto

Autore: Debè A.

Titolo libro o rivista
"Fatti per arte parlanti". Don Giulio Tarra e l'educazione dei sordomuti nella seconda metà dell'Ottocento

Luogo di edizione: Milano

Anno di edizione: 2014

Codice scheda bibliografia: SWIS1-00002

V., pp., nn.: p. 98

V., tavv., figg.: fig. 15

ACCESSO AI DATI

SPECIFICHE DI ACCESSO AI DATI

Profilo di accesso: 2

Motivazione: scheda di bene di proprietà privata

COMPILAZIONE

COMPILAZIONE

Data: 2020

Specifiche ente schedatore: Pio Istituto dei Sordi

Nome: Pacchiana, Daniela

Referente scientifico: Des Dorides, Luca

Funzionario responsabile: Cattaneo, Stefano

AGGIORNAMENTO-REVISIONE

Data: 2021

Nome: Pacchiana, Daniela

Ente: Pio Istituto dei Sordi

Referente scientifico: Des Dorides, Luca

Funzionario responsabile: Cattaneo, Stefano

GESTIONE ARCHIVIO

ULTIMA MODIFICA SCHEDA

Ultima modifica scheda - data: 2022/05/03

Ultima modifica scheda - ora: 10.18

PUBBLICAZIONE SCHEDA

Pubblicazione scheda - stato: 1

Pubblicazione scheda - data ultima pubblicazione: 2022/06/10

Pubblicazione scheda - ora ultima pubblicazione: 12.39

Pubblicazione scheda - data precedente pubblicazione: 2021/05/14

Pubblicazione scheda - ora precedente pubblicazione: 02.00

STUDIO

I·1
LE NOSTRE CASE
CHARITAS
SCIENTIA
1886
1907
1919
1920
1926
1899·1923

SUPPORTO COLLEGATO: AFRLSUP - SUP-SWIS1-0000319 [3 / 3]

CODICI

Unità operativa: SWIS1

Numero scheda: 319

Codice scheda: SUP-SWIS1-0000319

Visibilità scheda: 2

Utilizzo scheda per diffusione: 03

RIFERIMENTO SCHEDA IMMAGINE

Codice IDK della scheda immagine: IMM-SWIS1-0000313

Codice visibilità scheda immagine: 2

Codice diffusione scheda immagine: 03

Tipo di scheda: F

Livello di ricerca: P

CODICE UNIVOCO

Codice regione: 03

Ente schedatore: R03/ Pio Istituto dei Sordi

Ente competente: S27

RELAZIONI

STRUTTURA COMPLESSA

Livello: 1.1

Codice IDK della scheda di livello superiore: SUP-SWIS1-0000356

OGGETTO

OGGETTO

Definizione dell'oggetto: positivo

Natura biblioteconomica dell'oggetto: m

Forma specifica dell'oggetto: assemblaggio

Originalità: originale

QUANTITA'

Numero oggetti/elementi: 1 (3)

Numero d'ordine: 1

SOGGETTO

TITOLO [1 / 2]

Titolo attribuito: Milano, Pio Istituto dei Sordi in via Galvani. Seconda sede della sezione maschile

Specifiche titolo: del catalogatore

TITOLO [2 / 2]

Titolo attribuito: Seconda sede del convitto maschile del Pio Istituto, in via Galvani

Specifiche titolo: bibliografia: Debè A., 2014, p. 98

LOCALIZZAZIONE GEOGRAFICO-AMMINISTRATIVA

LOCALIZZAZIONE GEOGRAFICO-AMMINISTRATIVA

Stato: Italia

Regione: Lombardia

Provincia: MI

Nome provincia: Milano

Codice Istat comune: 015146

Comune: Milano

COLLOCAZIONE SPECIFICA

Denominazione struttura conservativa - livello 1: Pio Istituto dei Sordi

UBICAZIONE

UBICAZIONE FOTO

Fondo: Pio Istituto dei Sordi

Sezione: PIS

Serie archivistica: CASE

Contenitore: ALBO 1

Collocazione: ALBO 1_001-1

CRONOLOGIA

CRONOLOGIA GENERICA

Secolo: XIX/XX

Frazione di secolo: fine/inizio

CRONOLOGIA SPECIFICA

Da: 1886

Validità: ca.

A: 1910

Validità: ca.

MOTIVAZIONE CRONOLOGIA

Motivazione: iscrizione

Specifiche: sul supporto secondario: recto

DATI TECNICI

Indicazione di colore: BN

Materia e tecnica: gelatina ai sali d'argento/carta

Specifiche tecniche: coloritura

MISURE [1 / 4]

Tipo misure: supporto primario

Unità di misura: mm

Altezza: 65

Larghezza: 123

Validità: ca.

MISURE [2 / 4]

Tipo misure: supporto secondario

Unità di misura: mm

Altezza: 170

Larghezza: 238

Validità: ca.

MISURE [3 / 4]

Tipo misure: secondo supporto secondario

Unità di misura: mm

Altezza: 385

Larghezza: 465

Validità: ca.

MISURE [4 / 4]

Tipo misure: album

Unità di misura: mm

Altezza: 400

Larghezza: 480

Spessore: 100

Validità: ca.

Formato: 40x50

DATI ANALITICI

ISCRIZIONI

Classe di appartenenza: didascalica

Tecnica di scrittura: a penna

Posizione: sul secondo supporto secondario: recto: in alto a destra

Trascrizione
"LE NOSTRE CASE"/ (1° Album)/ 1° Convitto Maschile - Via Galvani Pag. 1/ 2° " " [Convitto Maschile] - Via Prinetti " [Pag.] 6/ 3° " [Convitto] Femminile " [Pag.] 12/ 4° Casa "San Giacomo" Vedano O. " [Pag.] 16/ 5° " [Casa] "San Gaetano" Caidate " [Pag.] 18/ 6° Prescolastica Maschile " [Pag.] 19/ 7° Casa del Sordoparlante " [Pag.] 21/ 8° Casa di campagna - maschile - Verzago " [Pag.] 24

CONSERVAZIONE

STATO DI CONSERVAZIONE [1 / 2]

Riferimento alla parte: supporto primario: recto

Data: 2020

Stato di conservazione: buono

Indicazioni specifiche: impronte - polvere - specchio d'argento

STATO DI CONSERVAZIONE [2 / 2]

Riferimento alla parte: supporto secondario: recto

Data: 2020

Stato di conservazione: discreto

Indicazioni specifiche: polvere - impronte - abrasioni

CONDIZIONE GIURIDICA E VINCOLI

CONDIZIONE GIURIDICA

Indicazione generica: proprietà privata

Indicazione specifica: Pio Istituto dei Sordi

Indirizzo: Via Giasone del Maino, 16 - 20146 Milano

COPYRIGHT

Nome: Fondazione Pio Istituto dei Sordi, Milano

Indirizzo: Via Giasone del Maino, 16 - Milano

Diritti d'autore: Pio Istituto dei Sordi

FONTI E DOCUMENTI DI RIFERIMENTO

DOCUMENTAZIONE FOTOGRAFICA [1 / 2]

Genere: documentazione allegata

Tipo: fotografia digitale colore

Data: 2020

Codice identificativo: SWIS1-0000319-0000000001

Nome del file: 003-001.jpg

DOCUMENTAZIONE FOTOGRAFICA [2 / 2]

Genere: documentazione allegata

Codice identificativo: SWIS1-0000319-0000000002

Nome del file: Albo_1_Case_p-1.jpg

IMMAGINI DATABASE [1 / 2]

Path dell'immagine originale: SWIS1

Nome file dell'immagine originale: 003-001.jpg

IMMAGINI DATABASE [2 / 2]

Path dell'immagine originale: SWIS1

Nome file dell'immagine originale: Albo_1_Case_p-1.jpg

BIBLIOGRAFIA

Genere: bibliografia specifica

Autore: Debè A.

Titolo libro o rivista
"Fatti per arte parlanti". Don Giulio Tarra e l'educazione dei sordomuti nella seconda metà dell'Ottocento

Luogo di edizione: Milano

Anno di edizione: 2014

Codice scheda bibliografia: SWIS1-00002

V., pp., nn.: p. 98

V., tavv., figg.: fig. 15

ACCESSO AI DATI

SPECIFICHE DI ACCESSO AI DATI

Profilo di accesso: 2

Motivazione: scheda di bene di proprietà privata

COMPILAZIONE

COMPILAZIONE

Data: 2020

Specifiche ente schedatore: Pio Istituto dei Sordi

Nome: Pacchiana, Daniela

Referente scientifico: Des Dorides, Luca

Funzionario responsabile: Cattaneo, Stefano

AGGIORNAMENTO-REVISIONE

Data: 2021

Nome: Pacchiana, Daniela

Ente: Pio Istituto dei Sordi

Referente scientifico: Des Dorides, Luca

Funzionario responsabile: Cattaneo, Stefano

GESTIONE ARCHIVIO

ULTIMA MODIFICA SCHEDA

Ultima modifica scheda - data: 2022/05/03

Ultima modifica scheda - ora: 10.18

PUBBLICAZIONE SCHEDA

Pubblicazione scheda - stato: 1

Pubblicazione scheda - data ultima pubblicazione: 2022/06/10

Pubblicazione scheda - ora ultima pubblicazione: 12.39

Pubblicazione scheda - data precedente pubblicazione: 2021/05/14

Pubblicazione scheda - ora precedente pubblicazione: 02.00

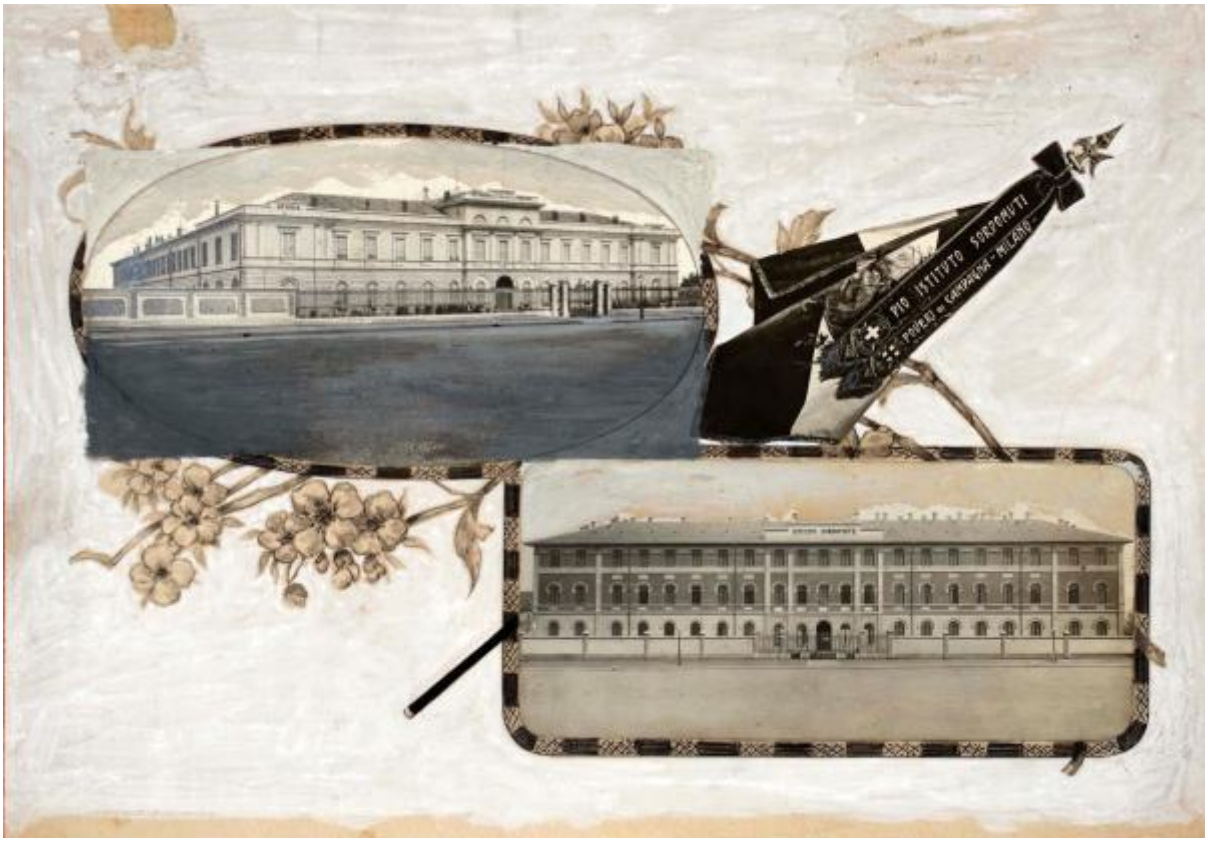
PIO ISTITUTO SORDOMUTI
POVERI IN CAMPAGNA - MILANO

"LE NOSTRE CASE"