Torretta. Sesto San Giovanni - Abitazione - Cortile - Ritratto maschile - Adulto - Ezio Locati - Tuta da lavoro della "Pirelli"

Casiraghi, Tranquillo

Link risorsa: https://www.lombardiabeniculturali.it/fotografie/schede/IMM-q4020-0000110/

Scheda SIRBeC: https://www.lombardiabeniculturali.it/fotografie/schede-complete/IMM-q4020-0000110/

CODICI

Unità operativa: q4020

Numero scheda: 110

Codice scheda: IMM-q4020-0000110

Visibilità scheda: 1

Utilizzo scheda per diffusione: 03

Tipo di scheda: AFRLIMM

SOGGETTO

SOGGETTO

Indicazioni sul soggetto: Nella foto è riconoscibile Ezio Locati, operaio della Pirelli, deportato a Mauthausen

Identificazione
Torretta. Sesto San Giovanni - Abitazione - Cortile - Ritratto maschile - Adulto - Ezio Locati - Tuta da lavoro della "Pirelli"

Nomi: Locati, Ezio

CLASSIFICAZIONE [1 / 2]

Altra classificazione: reportage

Tipo classificazione: Classificazione per genere fotografico Archivi dell'Immagine - Regione Lombardia

CLASSIFICAZIONE [2 / 2]

Altra classificazione: ritratto

Tipo classificazione: Classificazione per genere fotografico Archivi dell'Immagine - Regione Lombardia

THESAURUS [1 / 3]

Descrittore: biografia / ritratto

Tipo thesaurus: Thesaurus AESS, Archivi dell'Immagine - Regione Lombardia

THESAURUS [2 / 3]

Descrittore: condizione operaia

Tipo thesaurus: Thesaurus AESS, Archivi dell'Immagine - Regione Lombardia

THESAURUS [3 / 3]

Descrittore: abitazione

Tipo thesaurus: Thesaurus AESS, Archivi dell'Immagine - Regione Lombardia

LUOGO E DATA DELLA RIPRESA

LOCALIZZAZIONE

Stato: Italia

Regione: Lombardia

Provincia: MI

Comune: Sesto San Giovanni

Data: 1950-1969

DATAZIONE GENERICA

Secolo: XX

Frazione di secolo: terzo quarto

DATAZIONE SPECIFICA

Da: 1950

Validità: post

A: 1969

Validità: ante

DEFINIZIONE CULTURALE

AUTORE DELLA FOTOGRAFIA

Nome scelto (autore personale): Casiraghi, Tranquillo

Dati anagrafici/estremi cronologici: 1923-2005

Riferimento all'intervento: fotografo principale

Codice scheda autore: AUF-q4010-0000001

Motivazione dell'attribuzione: iscrizione

Specifiche sull'attribuzione: sul verso della stampa

COMPILAZIONE

COMPILAZIONE

Data: 2014

Specifiche ente schedatore: Associazione Culturale Fototracce

Nome: Nicolini, Melissa

Referente scientifico: Cerletti, Maddalena

GESTIONE ARCHIVIO

ULTIMA MODIFICA SCHEDA

Ultima modifica scheda - data: 2020/05/06

Ultima modifica scheda - ora: 18.49

PUBBLICAZIONE SCHEDA

Pubblicazione scheda - stato: 1

Pubblicazione scheda - data ultima pubblicazione: 2021/03/03

Pubblicazione scheda - ora ultima pubblicazione: 14.30

Pubblicazione scheda - data precedente pubblicazione: 2021/03/03

Pubblicazione scheda - ora precedente pubblicazione: 02.00

SUPPORTO COLLEGATO: AFRLSUP - SUP-q4020-0000117 [1 / 2]

CODICI

Unità operativa: q4020

Numero scheda: 117

Codice scheda: SUP-q4020-0000117

Visibilità scheda: 1

Utilizzo scheda per diffusione: 03

RIFERIMENTO SCHEDA IMMAGINE

Codice IDK della scheda immagine: IMM-q4020-0000110

Codice visibilità scheda immagine: 1

Codice diffusione scheda immagine: 03

Tipo di scheda: F

Livello di ricerca: P

CODICE UNIVOCO

Codice regione: 03

Ente schedatore: R03/ Associazione Culturale Fototracce

Ente competente: S27

OGGETTO

OGGETTO

Definizione dell'oggetto: positivo

Natura biblioteconomica dell'oggetto: m

Originalità: originale

QUANTITA'

Numero oggetti/elementi: 1

SOGGETTO

TITOLO

Titolo proprio: "Gente della Torretta"

Specifiche titolo: manoscritto sul verso del supporto secondario

LOCALIZZAZIONE GEOGRAFICO-AMMINISTRATIVA

LOCALIZZAZIONE GEOGRAFICO-AMMINISTRATIVA

Stato: Italia

Regione: Lombardia

Provincia: MI

Nome provincia: Milano

UBICAZIONE

UBICAZIONE FOTO

Fondo: Archivio Tranquillo Casiraghi

Sezione: CSR

Serie archivistica: Torretta

Contenitore: sc.6

Collocazione: T_46a

CRONOLOGIA

CRONOLOGIA GENERICA

Secolo: XX

Frazione di secolo: seconda metà

CRONOLOGIA SPECIFICA

Da: 1950

Validità: post

A: 1999

Validità: ante

MOTIVAZIONE CRONOLOGIA

Motivazione: confronto

Specifiche: con altre stampe

DATI TECNICI

Indicazione di colore: BN

Materia e tecnica: gelatina bromuro d'argento/carta

MISURE [1 / 3]

Tipo misure: supporto primario

Unità di misura: mm

Altezza: 200

Larghezza: 200

Validità: ca.

MISURE [2 / 3]

Tipo misure: supporto secondario

Unità di misura: mm

Altezza: 210

Larghezza: 210

Validità: ca.

MISURE [3 / 3]

Tipo misure: secondo supporto secondario

Unità di misura: mm

Altezza: 297

Larghezza: 210

Validità: ca.

Formato: 21x30

DATI ANALITICI

ISCRIZIONI [1 / 5]

Classe di appartenenza: copyright

Tecnica di scrittura: a penna

Posizione: supporto primario: verso: in basso a destra

Trascrizione: Foto Tranquillo Casiraghi

ISCRIZIONI [2 / 5]

Classe di appartenenza: didascalica

Tecnica di scrittura: a penna

Posizione: supporto primario: verso: al centro

Trascrizione: Locati Ezio

ISCRIZIONI [3 / 5]

Classe di appartenenza: titolazione

Tecnica di scrittura: a matita

Posizione: secondo supporto secondario: verso: al centro

Trascrizione: "Gente della Torretta"

ISCRIZIONI [4 / 5]

Classe di appartenenza: didascalica

Tecnica di scrittura: a matita

Posizione: secondo supporto secondario: verso: al centro

Trascrizione: Ezio Locati

ISCRIZIONI [5 / 5]

Classe di appartenenza: didascalica

Tecnica di scrittura: a matita

Posizione: secondo supporto secondario: recto: in basso a destra

Trascrizione: Ezio Locati

CONSERVAZIONE

STATO DI CONSERVAZIONE

Data: 2014

Stato di conservazione: buono

Indicazioni specifiche: impronte

CONDIZIONE GIURIDICA E VINCOLI

CONDIZIONE GIURIDICA

Indicazione generica: proprietà privata

COPYRIGHT

Diritti d'autore: eredi autore

FONTI E DOCUMENTI DI RIFERIMENTO

DOCUMENTAZIONE FOTOGRAFICA

Genere: documentazione allegata

Tipo: matrice digitale b/n

Codice identificativo: sup_q4020_0000117

Visibilità immagine: 1

Nome del file: sup_q4020_0000117.tif

IMMAGINI DATABASE

Path dell'immagine originale: q4020

Nome file dell'immagine originale: sup_q4020_0000117.jpg

BIBLIOGRAFIA [1 / 2]

Genere: bibliografia specifica

Autore: Ogliari F./ Colombo C./ Fagone V.

Titolo libro o rivista: L'occhio di Milano. 48 fotografi 1945/1977

Anno di edizione: 1977

Codice scheda bibliografia: q4020-00001

BIBLIOGRAFIA [2 / 2]

Genere: bibliografia specifica

Autore: Parma E. (a cura di)

Titolo libro o rivista: Tranquillo Casiraghi. Immagini della sua Sesto e del mondo

Anno di edizione: 2003

Codice scheda bibliografia: q4010-00001

V., pp., nn.: p. 44

ACCESSO AI DATI

SPECIFICHE DI ACCESSO AI DATI

Profilo di accesso: 1

Motivazione: dati liberamente accessibili

COMPILAZIONE

COMPILAZIONE

Data: 2014

Specifiche ente schedatore: Associazione Culturale Fototracce

Nome: Nicolini, Melissa

Referente scientifico: Cerletti, Maddalena

GESTIONE ARCHIVIO

ULTIMA MODIFICA SCHEDA

Ultima modifica scheda - data: 2020/05/06

Ultima modifica scheda - ora: 18.46

PUBBLICAZIONE SCHEDA

Pubblicazione scheda - stato: 1

Pubblicazione scheda - data ultima pubblicazione: 2021/01/22

Pubblicazione scheda - ora ultima pubblicazione: 02.00

Pubblicazione scheda - data precedente pubblicazione: 2017/02/15

Pubblicazione scheda - ora precedente pubblicazione: 08.30

SUPPORTO COLLEGATO: AFRLSUP - SUP-q4020-0000118 [2 / 2]

CODICI

Unità operativa: q4020

Numero scheda: 118

Codice scheda: SUP-q4020-0000118

Visibilità scheda: 1

Utilizzo scheda per diffusione: 03

RIFERIMENTO SCHEDA IMMAGINE

Codice IDK della scheda immagine: IMM-q4020-0000110

Codice visibilità scheda immagine: 1

Codice diffusione scheda immagine: 03

Tipo di scheda: F

Livello di ricerca: P

CODICE UNIVOCO

Codice regione: 03

Ente schedatore: R03/ Associazione Culturale Fototracce

Ente competente: S27

OGGETTO

OGGETTO

Definizione dell'oggetto: positivo

Natura biblioteconomica dell'oggetto: m

Originalità: originale

QUANTITA'

Numero oggetti/elementi: 1

SOGGETTO

TITOLO

Titolo proprio: "Gente della Torretta"

Titolo attribuito: Torretta

Specifiche titolo: manoscritto sul verso del supporto secondario

LOCALIZZAZIONE GEOGRAFICO-AMMINISTRATIVA

LOCALIZZAZIONE GEOGRAFICO-AMMINISTRATIVA

Stato: Italia

Regione: Lombardia

Provincia: MI

Nome provincia: Milano

UBICAZIONE

UBICAZIONE FOTO

Fondo: Archivio Tranquillo Casiraghi

Sezione: CSR

Serie archivistica: Torretta

Collocazione: CS(50x60)_4

CRONOLOGIA

CRONOLOGIA GENERICA

Secolo: XX

Frazione di secolo: seconda metà

CRONOLOGIA SPECIFICA

Da: 1950

Validità: post

A: 1999

Validità: ante

MOTIVAZIONE CRONOLOGIA

Motivazione: confronto

Specifiche: con altre stampe

DATI TECNICI

Indicazione di colore: BN

Materia e tecnica: gelatina bromuro d'argento/carta

MISURE

Tipo misure: supporto primario

Unità di misura: mm

Altezza: 500

Larghezza: 415

Validità: ca.

Formato: 50x60

DATI ANALITICI

ISCRIZIONI [1 / 3]

Classe di appartenenza: titolazione

Tecnica di scrittura: a penna

Posizione: supporto primario: verso: al centro

Trascrizione: "Gente della Torretta"

ISCRIZIONI [2 / 3]

Classe di appartenenza: didascalica

Tecnica di scrittura: a penna

Posizione: supporto primario: verso: al centro a destra

Trascrizione: Locati Ezio, operaio della Pirelli / deportato nei lagher tedeschi

ISCRIZIONI [3 / 3]

Classe di appartenenza: didascalica

Tecnica di scrittura: a matita

Posizione: supporto primario: verso: in basso a destra

Trascrizione: 1960

STEMMI/MARCHI/TIMBRI

Classe di appartenenza: timbro

Qualificazione: dell'autore

Posizione: supporto primario: verso: al centro a sinistra

Descrizione
[timbro a inchiostro con la scritta:] TRANQUILLO CASIRAGHI // Via Saint Denis n. 100 // Sesto San Giovanni // Milano - Italia

Codice scheda autore: AUF-q4010-0000001

CONSERVAZIONE

STATO DI CONSERVAZIONE

Data: 2014

Stato di conservazione: buono

Indicazioni specifiche: impronte - graffi

CONDIZIONE GIURIDICA E VINCOLI

CONDIZIONE GIURIDICA

Indicazione generica: proprietà privata

COPYRIGHT

Diritti d'autore: eredi autore

FONTI E DOCUMENTI DI RIFERIMENTO

DOCUMENTAZIONE FOTOGRAFICA

Genere: documentazione allegata

Tipo: matrice digitale b/n

Codice identificativo: sup_q4020_0000118

Visibilità immagine: 1

Nome del file: sup_q4020_0000118.tif

IMMAGINI DATABASE

Path dell'immagine originale: q4020

Nome file dell'immagine originale: sup_q4020_0000118.jpg

MOSTRE

Titolo: Tempo ritrovato. Fotografie da non perdere. Archivio Tranquillo Casiraghi

Luogo, sede espositiva, data: Milano, Milan Image Art Fair, Superstudio Più, 2014/05/22 - 2014/05/25

ACCESSO AI DATI

SPECIFICHE DI ACCESSO AI DATI

Profilo di accesso: 1

Motivazione: dati liberamente accessibili

COMPILAZIONE

COMPILAZIONE

Data: 2014

Specifiche ente schedatore: Associazione Culturale Fototracce

Nome: Nicolini, Melissa

Referente scientifico: Cerletti, Maddalena

GESTIONE ARCHIVIO

ULTIMA MODIFICA SCHEDA

Ultima modifica scheda - data: 2020/05/06

Ultima modifica scheda - ora: 18.46

PUBBLICAZIONE SCHEDA

Pubblicazione scheda - stato: 1

Pubblicazione scheda - data ultima pubblicazione: 2021/01/22

Pubblicazione scheda - ora ultima pubblicazione: 02.00

Pubblicazione scheda - data precedente pubblicazione: 2017/02/15
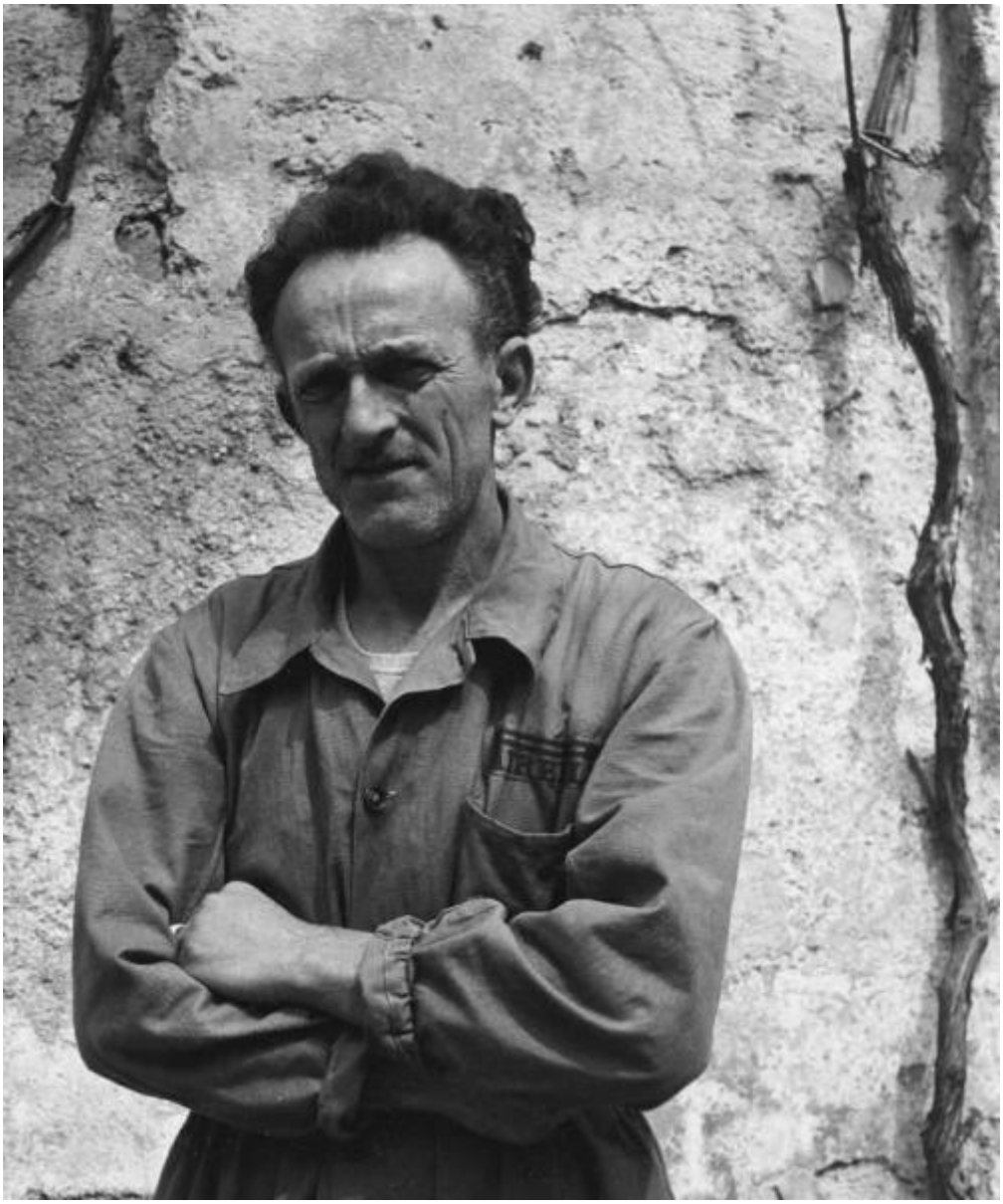
Pubblicazione scheda - ora precedente pubblicazione: 08.30