# Fiera di Milano - Campionaria 1920 - Visita del ministro Alberto La Pegna delegato del governo in occasione della inaugurazione

## Strazza "Photo Reportage" (attr.)

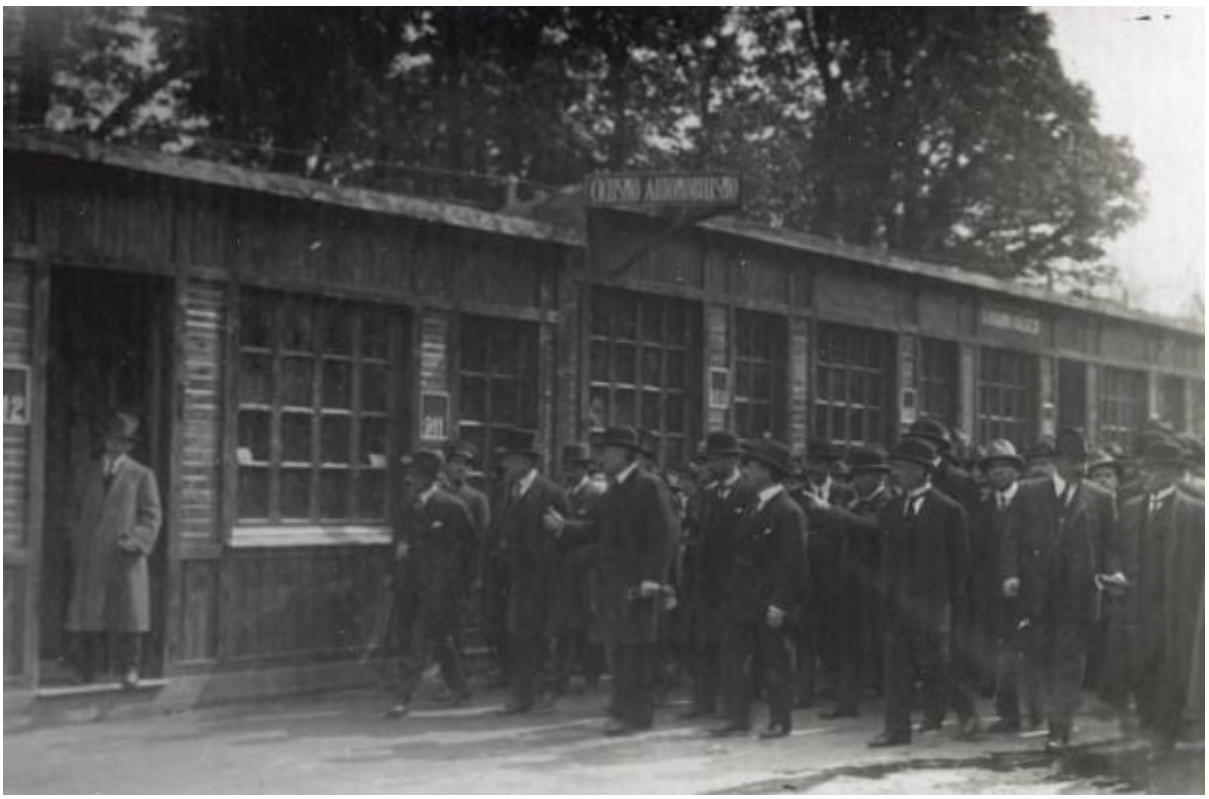

Link risorsa: https://www.lombardiabeniculturali.it/fotografie/schede/IMM-u3010-0006331/

Scheda SIRBeC: https://www.lombardiabeniculturali.it/fotografie/schede-complete/IMM-u3010-0006331/

## CODICI

Unità operativa: u3010

Numero scheda: 6331

Codice scheda: IMM-u3010-0006331

Visibilità scheda: 3

Utilizzo scheda per diffusione: 03

Tipo di scheda: AFRLIMM

## SOGGETTO

### SOGGETTO

Indicazioni sul soggetto
Il ministro Alberto La Pegna, accompagnato dal presidente della Fiera Luigi Bizzozero e da numerose altre personalità, si dirige all'entrata del padiglione del ciclismo e automobilismo

Identificazione
Fiera di Milano - Campionaria 1920 - Visita del ministro Alberto La Pegna delegato del governo in occasione della inaugurazione

Nomi [1 / 2]: La Pegna, Alberto

Nomi [2 / 2]: Bizzozero, Luigi

### CLASSIFICAZIONE

Altra classificazione: reportage

Tipo classificazione: generi AIM

### THESAURUS [1 / 3]

Descrittore: fiere

### THESAURUS [2 / 3]

Descrittore: personaggi

### THESAURUS [3 / 3]

Descrittore: personaggi politici

## LUOGO E DATA DELLA RIPRESA

### LOCALIZZAZIONE

Stato: Italia

Regione: Lombardia

Provincia: MI

Comune: Milano

Data: 1920/04/12

## DEFINIZIONE CULTURALE

### AUTORE DELLA FOTOGRAFIA

Nome scelto (ente collettivo): Strazza "Photo Reportage"

Dati anagrafici/estremi cronologici: notizie prima metà sec. XX

Riferimento all'autore: attr.

Riferimento all'intervento: fotografo principale

Codice scheda autore: AUF-u3020-0000002

Sigla per citazione: 00000002

Motivazione dell'attribuzione: confronto

## COMPILAZIONE

### COMPILAZIONE

Data: 2010

Nome [1 / 2]: Tunez, Sonia

Nome [2 / 2]: Moccia, Maria Rosaria

Referente scientifico: Moccia, Maria Rosaria

Funzionario responsabile: Lovati, Andrea

## GESTIONE ARCHIVIO

### ULTIMA MODIFICA SCHEDA

Ultima modifica scheda - data: 2011/06/23

Ultima modifica scheda - ora: 16.31

### PUBBLICAZIONE SCHEDA

Pubblicazione scheda - stato: 1

Pubblicazione scheda - data ultima pubblicazione: 2021/03/03

Pubblicazione scheda - ora ultima pubblicazione: 14.30

Pubblicazione scheda - data precedente pubblicazione: 2021/03/03

Pubblicazione scheda - ora precedente pubblicazione: 02.00

# SUPPORTO COLLEGATO: AFRLSUP - SUP-u3010-0006331 [1 / 1]

## CODICI

Unità operativa: u3010

Numero scheda: 6331

Codice scheda: SUP-u3010-0006331

Visibilità scheda: 3

Utilizzo scheda per diffusione: 03

**RIFERIMENTO SCHEDA IMMAGINE**

Codice IDK della scheda immagine: IMM-u3010-0006331

Codice visibilità scheda immagine: 3

Codice diffusione scheda immagine: 03

**NUMERO INTERNO**

Numero interno: AL_1920_1_10

Tipo di scheda: F

Livello di ricerca: P

**CODICE UNIVOCO**

Codice regione: 03

Ente schedatore: R03/ Fondazione Fiera Milano

Ente competente: S27

## OGGETTO

**OGGETTO**

Definizione dell'oggetto: positivo

Natura biblioteconomica dell'oggetto: m

Originalità: originale

**QUANTITA'**

Numero oggetti/elementi: 1

## SOGGETTO

### TITOLO

Titolo attribuito
Visita del ministro Alberto La Pegna delegato del governo alla Fiera campionaria di Milano del 1920 in occasione della inaugurazione

Specifiche titolo: del catalogatore

## LOCALIZZAZIONE GEOGRAFICO-AMMINISTRATIVA

### LOCALIZZAZIONE GEOGRAFICO-AMMINISTRATIVA

Stato: Italia

Regione: Lombardia

Provincia: MI

Nome provincia: Milano

Codice Istat comune: 015146

Comune: Milano

### COLLOCAZIONE SPECIFICA

Tipologia: palazzo

Denominazione: Archivio Storico Fondazione Fiera Milano

Denominazione spazio viabilistico: Largo Domodossola, 1

Denominazione struttura conservativa - livello 1: Archivio Storico Fondazione Fiera Milano

Tipologia struttura conservativa: archivio

### ACCESSIBILITA' DEL BENE

Accessibilità: SI

## UBICAZIONE

### UBICAZIONE FOTO

Fondo: Fondo Fiera campionaria

Contenitore: AL_1920_1

Collocazione: AL_1920_1_10

## CRONOLOGIA

### CRONOLOGIA GENERICA

Secolo: XX

**CRONOLOGIA SPECIFICA**

Da: 1920/04/12

Validità: post

A: 1920/12

Validità: ca.

**MOTIVAZIONE CRONOLOGIA**

Motivazione: analisi storica

## DATI TECNICI

Indicazione di colore: BN

Materia e tecnica: gelatina bromuro d'argento/carta

**MISURE**

Tipo misure: supporto primario

Unità di misura: mm.

Altezza: 115

Larghezza: 165

Validità: ca.

Formato: 13x18

## DATI ANALITICI

**ISCRIZIONI**

Classe di appartenenza: didascalica

Tecnica di scrittura: tipografica

Posizione: sul supporto secondario: recto: in basso

Trascrizione: S. E. LA PEGNA DELEGATO DAL R. GOVERNO/ VISITA IL PADIGLIONE AUTOMOBILI

Indicazioni sull'oggetto: La fotografia è incollata alla pagina numero [10] dell'album 1920/ 1.

## CONSERVAZIONE

**STATO DI CONSERVAZIONE**

Riferimento alla parte: supporto primario

Data: 2010

Stato di conservazione: discreto

Indicazioni specifiche: ingiallimento

## CONDIZIONE GIURIDICA E VINCOLI

### CONDIZIONE GIURIDICA

Indicazione generica: detenzione persona giuridica senza scopo di lucro

Indicazione specifica: Fondazione Fiera di Milano

Indirizzo: Largo Domodossola 1, Milano

### PROVVEDIMENTI DI TUTELA

Tipo di provvedimento: DLgs n. 42/2004, art.13, comma 1

Estremi provvedimento: 2005/02/01

Data notificazione: 2005/04/19

## FONTI E DOCUMENTI DI RIFERIMENTO

### DOCUMENTAZIONE FOTOGRAFICA

Genere: documentazione allegata

Tipo: fotografia digitale colore

Data: 2010

Codice identificativo: Fiera_AL_1920_1_010

Nome del file: 1920_001_010

### IMMAGINI DATABASE

Tipo/Formato immagine
IMMAGINE ORIGINALE: formato=Unknown format; dimensione=4019x2645; bits per pixel=24; risoluzione=300x300; spazio su disco=1.344.121; spazio in memoria=31.898.700
IMMAGINI REGISTRATE: formato=JPEG; dimensione=768x505; qualità=32 // formato=JPEG; dimensione=200x132; qualità=64
CAMPO DI PROVENIENZA: FTA

Data di registrazione: 2011/05/18

Path dell'immagine originale
u3010\SIRBeC\Armadio_4_anno_2007-2008-2009-2010\Scatola_2_2011\Busta_29_2011\DVD 1

Nome file dell'immagine originale: 1920_001_010.jpg

## ACCESSO AI DATI

### SPECIFICHE DI ACCESSO AI DATI

Profilo di accesso: 1

Motivazione: scheda relativa a bene di proprietà privata

## COMPILAZIONE

### COMPILAZIONE

Data: 2010

Nome [1 / 2]: Tunez, Sonia

Nome [2 / 2]: Moccia, Maria Rosaria

Referente scientifico: Moccia, Maria Rosaria

Funzionario responsabile: Lovati, Andrea

## GESTIONE ARCHIVIO

### ULTIMA MODIFICA SCHEDA

Ultima modifica scheda - data: 2018/06/29

Ultima modifica scheda - ora: 10.57

### PUBBLICAZIONE SCHEDA

Pubblicazione scheda - stato: 1

Pubblicazione scheda - data ultima pubblicazione: 2018/07/15

Pubblicazione scheda - ora ultima pubblicazione: 01.00

Pubblicazione scheda - data precedente pubblicazione: 2011/06/30

Pubblicazione scheda - ora precedente pubblicazione: 09.30

## PROGETTO

Ente: 457

Anno del progetto: 2010

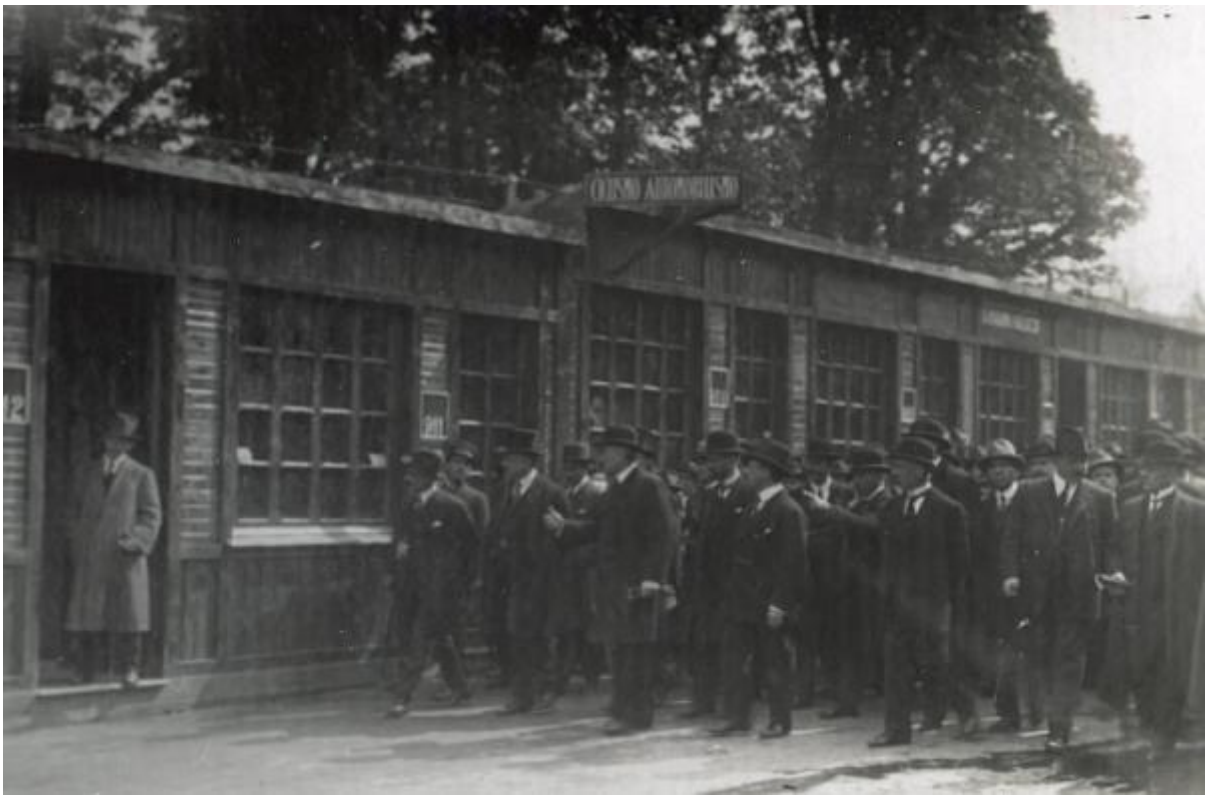
CORSO AERONAUTICO