Marina

Carpi Aldo

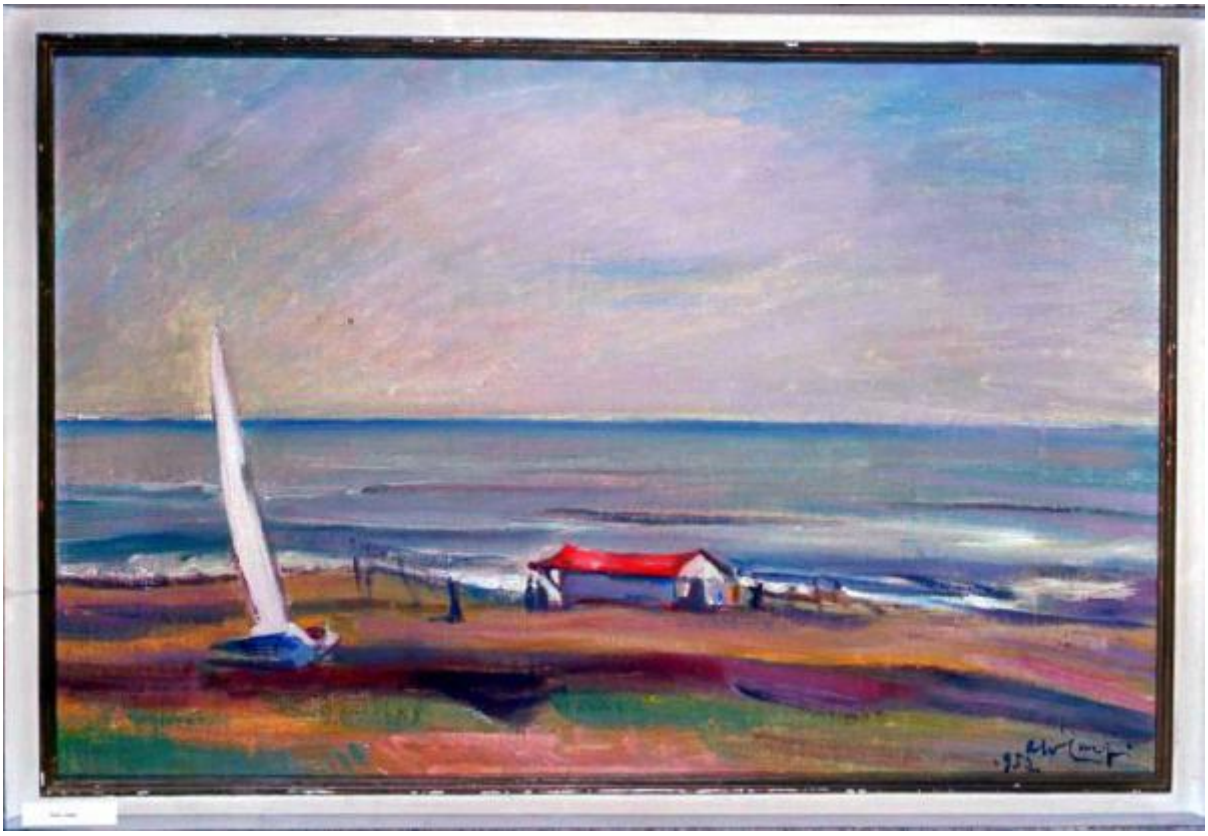

Link risorsa: https://www.lombardiabeniculturali.it/opere-arte/schede/1m020-00136/

Scheda SIRBeC: https://www.lombardiabeniculturali.it/opere-arte/schede-complete/1m020-00136/

CODICI

Unità operativa: 1m020

Numero scheda: 136

Codice scheda: 1m020-00136

Visibilità scheda: 3

Utilizzo scheda per diffusione: 03

Tipo scheda: OA

Livello ricerca: C

CODICE UNIVOCO

Codice regione: 03

Numero catalogo generale: 00177680

Ente schedatore: R03/ Musei Civici di Como

Ente competente: S27

RELAZIONI

RELAZIONI CON ALTRI BENI

Tipo relazione: è compreso

Tipo scheda: COL

Codice bene: 03

Codice IDK della scheda correlata: COL-LMD20-0000009

OGGETTO

Gruppo oggetti: pittura

OGGETTO

Definizione: dipinto

Disponibiltà del bene: reale

SOGGETTO

Categoria generale: paesaggio

Identificazione: Marina

LOCALIZZAZIONE GEOGRAFICO-AMMINISTRATIVA

LOCALIZZAZIONE GEOGRAFICO-AMMINISTRATIVA ATTUALE

Stato: Italia

Regione: Lombardia

Provincia: CO

Nome provincia: Como

Codice ISTAT comune: 013075

Comune: Como

COLLOCAZIONE SPECIFICA

Tipologia: palazzo

Qualificazione: gentilizio

Denominazione: Palazzo Volpi

Denominazione spazio viabilistico: Via Armando Diaz, 82-84

Denominazione struttura conservativa - livello 1: Musei Civici di Como

Denominazione struttura conservativa - livello 2: Palazzo Volpi

Tipologia struttura conservativa: museo

Altra denominazione: Pinacoteca Civica

DATI PATRIMONIALI E COLLEZIONI

INVENTARIO

Data: 1977

Numero: 35

GEOREFERENZIAZIONE TRAMITE PUNTO

Tipo di localizzazione: localizzazione fisica

DESCRIZIONE DEL PUNTO

PUNTO|Coordinata X: 506463,41326

PUNTO|Coordinata Y: 5072646,1555

CARATTERISTICHE DEL PUNTO

Quota s.l.m.: 207

Proiezione e Sistema di riferimento: WGS84 UTM32

CRONOLOGIA

CRONOLOGIA GENERICA

Secolo: sec. XX

CRONOLOGIA SPECIFICA

Da: 1952

Validità: post

A: 1952

Validità: ante

Motivazione cronologia: data

DEFINIZIONE CULTURALE

AUTORE

Autore/Nome scelto: Carpi Aldo

Dati anagrafici/Periodo di attività: 1886/ 1973

Codice scheda autore: RL010-00564

Sigla per citazione: 00000310

Motivazione dell’attribuzione: firma

DATI TECNICI

Materia e tecnica: olio su tela

MISURE

Altezza: 51

Larghezza: 77

DATI ANALITICI

DESCRIZIONE

Indicazioni sull'oggetto
Spiaggia marina con barca a vela alzata ormeggiata in primo piano, vicino a basso casolare e figure.

Indicazioni sul soggetto: Paesaggio: mare; spiaggia. Figure. Architetture: casolare. Oggetti: barca a vela.

ISCRIZIONI

Classe di appartenenza: documentaria

Tecnica di scrittura: a pennello

Tipo di caratteri: corsivo

Posizione: in basso, a destra

Trascrizione: ALDO CARPI/ 1952

Notizie storico-critiche
Il dipinto è stato acquistato presumibilmente ad una mostra.
Aldo Carpi fu allievo del Bersani e del Tallone a Brera. Una mostra riassuntiva delle sue opere si tenne alla galleria Gianferrari di Milano nel 1963 (Dizionario Bolaffi, III, 1972). Dipinse prevalentemente ritratti e paesaggi, tra cui varie marine, come quella di Como, che ricorda da vicino il quadro <Case di pescatori> esposto nella Galleria d'Arte Moderna di Milano (Caramel-Pirovano, 1973).

CONSERVAZIONE

STATO DI CONSERVAZIONE [1 / 2]

Data: 1979

Stato di conservazione: buono

Fonte: Belloni Zecchinelli M.

STATO DI CONSERVAZIONE [2 / 2]

Data: 2000

Stato di conservazione: buono

Fonte: Direzione

CONDIZIONE GIURIDICA E VINCOLI

ACQUISIZIONE

Tipo acquisizione: acquisto

CONDIZIONE GIURIDICA

Indicazione generica: proprietà Ente pubblico territoriale

Indicazione specifica: Comune di Como

Indirizzo: Via Vittorio Emanuele II, 97 - 22100 Como

FONTI E DOCUMENTI DI RIFERIMENTO

DOCUMENTAZIONE FOTOGRAFICA [1 / 3]

Genere: documentazione allegata

Tipo: diapositiva colore

Codice identificativo: dia35.jpg

Nome del file: dia35.jpg

DOCUMENTAZIONE FOTOGRAFICA [2 / 3]

Genere: documentazione esistente

Tipo: fotografia b/n

Codice identificativo: SBAS MI 070881/S

Specifiche: <CONV302> da rivedere - proviene da FTA

DOCUMENTAZIONE FOTOGRAFICA [3 / 3]

Genere: documentazione esistente

Tipo: diapositiva colore

Codice identificativo: MC CO dia35

Specifiche: <CONV302> da rivedere - proviene da FTA

IMMAGINI DATABASE

Path dell'immagine originale: 1m020

Nome file dell'immagine originale: dia35.jpg

BIBLIOGRAFIA [1 / 2]

Genere: bibliografia di confronto

Autore: Dizionario Bolaffi

Titolo libro o rivista: Dizionario enciclopedico Bolaffi dei pittori ed incisori italiani dall'XI al XX secolo

Luogo di edizione: Torino

Anno di edizione: 1972

V., pp., nn.: v. III p. 102

BIBLIOGRAFIA [2 / 2]

Genere: bibliografia di confronto

Autore: Caramel L./ Pirovano C.

Titolo libro o rivista: Galleria d'arte moderna. Padiglione d'Arte Contemporanea. Raccolta Grassi

Luogo di edizione: Milano

Anno di edizione: 1973

V., pp., nn.: p. 16 nn. 61-69

MOSTRE

Titolo: Il patrimonio d'arte della città: i dipinti

Luogo, sede espositiva, data: Como, , 1977

ACCESSO AI DATI

SPECIFICHE DI ACCESSO AI DATI

Profilo di accesso: 1

Motivazione: dati liberamente accessibili

COMPILAZIONE

COMPILAZIONE

Data: 1979

Specifiche ente schedatore: Musei Civici di Como

Nome: Belloni Zecchinelli, M.

Funzionario responsabile: Casati, Letizia

TRASCRIZIONE PER INFORMATIZZAZIONE

Data: 2000

Nome: Virgilio, Giovanna

AGGIORNAMENTO-REVISIONE

Data: 2000

Nome: Virgilio, Giovanna

GESTIONE ARCHIVIO

ULTIMA MODIFICA SCHEDA

Ultima modifica scheda - data: 2021/06/21

Ultima modifica scheda - ora: 17.15

PUBBLICAZIONE SCHEDA

Pubblicazione scheda - stato: 1

Pubblicazione scheda - data ultima pubblicazione: 2021/06/23

Pubblicazione scheda - ora ultima pubblicazione: 02.00

Pubblicazione scheda - data precedente pubblicazione: 2020/09/15

Pubblicazione scheda - ora precedente pubblicazione: 18.24