A ritroso nel tempo

Russolillo Franco

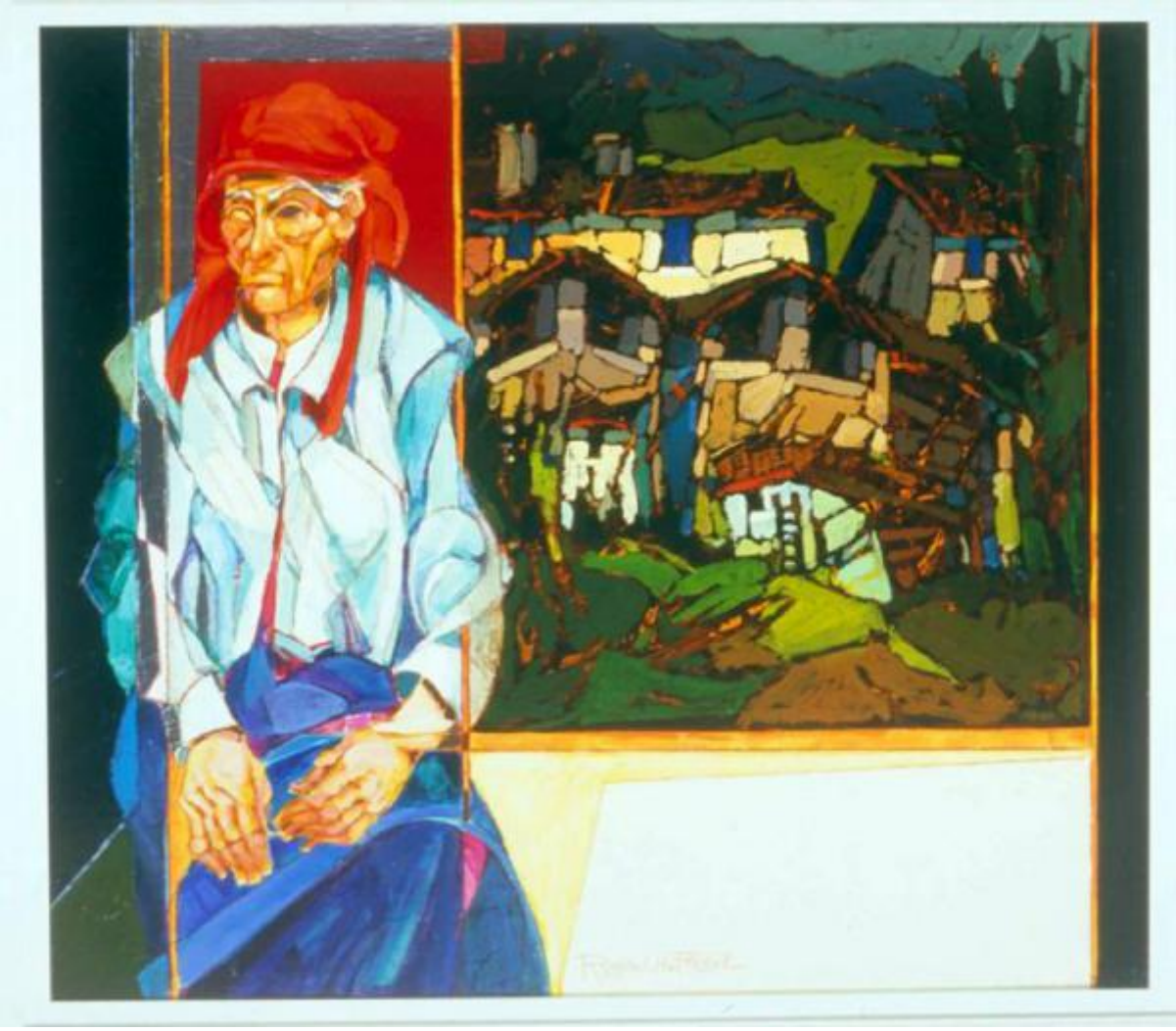

Link risorsa: https://www.lombardiabeniculturali.it/opere-arte/schede/1m020-00189/

Scheda SIRBeC: https://www.lombardiabeniculturali.it/opere-arte/schede-complete/1m020-00189/

CODICI

Unità operativa: 1m020

Numero scheda: 189

Codice scheda: 1m020-00189

Visibilità scheda: 3

Utilizzo scheda per diffusione: 03

Tipo scheda: OA

Livello ricerca: C

CODICE UNIVOCO

Codice regione: 03

Numero catalogo generale: 00679865

Ente schedatore: R03/ Musei Civici di Como

Ente competente: S27

RELAZIONI

RELAZIONI CON ALTRI BENI

Tipo relazione: è compreso

Tipo scheda: COL

Codice bene: 03

Codice IDK della scheda correlata: COL-LMD20-0000009

OGGETTO

Gruppo oggetti: pittura

OGGETTO

Definizione: dipinto

Disponibiltà del bene: reale

SOGGETTO

Categoria generale: s.cat.

Identificazione: FIGURA DI ANZIANO

Titolo: A ritroso nel tempo

LOCALIZZAZIONE GEOGRAFICO-AMMINISTRATIVA

LOCALIZZAZIONE GEOGRAFICO-AMMINISTRATIVA ATTUALE

Stato: Italia

Regione: Lombardia

Provincia: CO

Nome provincia: Como

Codice ISTAT comune: 013075

Comune: Como

COLLOCAZIONE SPECIFICA

Tipologia: palazzo

Qualificazione: gentilizio

Denominazione: Palazzo Volpi

Denominazione spazio viabilistico: Via Armando Diaz, 82-84

Denominazione struttura conservativa - livello 1: Musei Civici di Como

Denominazione struttura conservativa - livello 2: Palazzo Volpi

Tipologia struttura conservativa: museo

Altra denominazione: Pinacoteca Civica

DATI PATRIMONIALI E COLLEZIONI

INVENTARIO

Data: 2000

Numero: 849

GEOREFERENZIAZIONE TRAMITE PUNTO

Tipo di localizzazione: localizzazione fisica

DESCRIZIONE DEL PUNTO

PUNTO|Coordinata X: 506463,41326

PUNTO|Coordinata Y: 5072646,1555

CARATTERISTICHE DEL PUNTO

Quota s.l.m.: 207

Proiezione e Sistema di riferimento: WGS84 UTM32

CRONOLOGIA

CRONOLOGIA GENERICA

Secolo: sec. XX

CRONOLOGIA SPECIFICA

Da: 1996

Validità: post

A: 1996

Validità: ante

Motivazione cronologia: iscrizione

DEFINIZIONE CULTURALE

AUTORE

Autore/Nome scelto: Russolillo Franco

Dati anagrafici/Periodo di attività: 1932/

Codice scheda autore: RL010-01967

Sigla per citazione: 00000327

Motivazione dell’attribuzione: firma

DATI TECNICI

Materia e tecnica: olio su truciolato

MISURE

Altezza: 95

Larghezza: 85

DATI ANALITICI

DESCRIZIONE

Indicazioni sull'oggetto
Sulla sinistra è rappresentato il personaggio, alle cui spalle è appeso alla parete un dipinto che occupa la parte destra della composizone.

Indicazioni sul soggetto: Figure: anziano. Dipinto: paesaggio (case; campi; montagne).

ISCRIZIONI [1 / 4]

Classe di appartenenza: documentaria

Tecnica di scrittura: a pastello

Tipo di caratteri: corsivo

Posizione: in basso, al centro

Trascrizione: RUSSOLILLO FRANCO

ISCRIZIONI [2 / 4]

Classe di appartenenza: commemorativa

Tecnica di scrittura: a pastello

Tipo di caratteri: lettere capitali

Posizione: sul verso, in alto, a destra

Trascrizione: 29 FEBBRAIO 96/ OGGI HO 64 ANNI

ISCRIZIONI [3 / 4]

Classe di appartenenza: documentaria

Tecnica di scrittura: a pastello

Tipo di caratteri: corsivo

Posizione: sul verso, in alto, a sinistra

Trascrizione: RUSSOLILLO FRANCO

ISCRIZIONI [4 / 4]

Classe di appartenenza: itineraria

Tecnica di scrittura: a impressione

Posizione: sul verso

Trascrizione
[...] XXXI MOSTRA NAZIONALE DI PITTURA CONTEMPORANEA "SANTHIÀ" 1999 TITOLO: A RITROSO NEL TEMPO

Notizie storico-critiche
Il dipinto, che fa parte di un nucleo di opere donate dall'autore al Comune di Como, raffigura un uomo anziano seduto accanto a un dipinto, o una finestra, dove appare la visione di un paesaggio rurale. Esso riveste un significato autobiografico dal momento che il pittore vi ha apposto l'iscrizione commemorativa del suo sessantaquattresimo compleanno.

CONSERVAZIONE

STATO DI CONSERVAZIONE

Data: 2000

Stato di conservazione: buono

Fonte: Direzione

CONDIZIONE GIURIDICA E VINCOLI

ACQUISIZIONE

Tipo acquisizione: donazione

Nome: Russolillo, Franco

Data acquisizione: 1999

Luogo acquisizione: CO/ Como

CONDIZIONE GIURIDICA

Indicazione generica: proprietà Ente pubblico territoriale

Indicazione specifica: Comune di Como

Indirizzo: Via Vittorio Emanuele II, 97 - 22100 Como

FONTI E DOCUMENTI DI RIFERIMENTO

DOCUMENTAZIONE FOTOGRAFICA [1 / 3]

Genere: documentazione allegata

Tipo: diapositiva colore

Codice identificativo: dia849.jpg

Nome del file: dia849.jpg

DOCUMENTAZIONE FOTOGRAFICA [2 / 3]

Genere: documentazione esistente

Tipo: fotografia colore

Codice identificativo: MC CO sta849

Specifiche: <CONV302> da rivedere - proviene da FTA

DOCUMENTAZIONE FOTOGRAFICA [3 / 3]

Genere: documentazione esistente

Tipo: diapositiva colore

Codice identificativo: MC CO dia849

Specifiche: <CONV302> da rivedere - proviene da FTA

IMMAGINI DATABASE

Path dell'immagine originale: 1m020

Nome file dell'immagine originale: dia849.jpg

FONTI E DOCUMENTI

Nome dell'archivio: Archivio Comune di Como

MOSTRE

Titolo: Mostra Nazionale di pittura contemporanea

Luogo, sede espositiva, data: Santhià, , 1999

COMPILAZIONE

COMPILAZIONE

Data: 2000

Specifiche ente schedatore: Musei Civici di Como

Nome: Virgilio, Giovanna

Funzionario responsabile: Casati, Letizia

GESTIONE ARCHIVIO

ULTIMA MODIFICA SCHEDA

Ultima modifica scheda - data: 2021/06/21

Ultima modifica scheda - ora: 17.15

PUBBLICAZIONE SCHEDA

Pubblicazione scheda - stato: 1

Pubblicazione scheda - data ultima pubblicazione: 2021/06/23

Pubblicazione scheda - ora ultima pubblicazione: 02.00

Pubblicazione scheda - data precedente pubblicazione: 2020/09/15

Pubblicazione scheda - ora precedente pubblicazione: 18.24