Russia bianca

Parisi, Domenico detto Ico Parisi

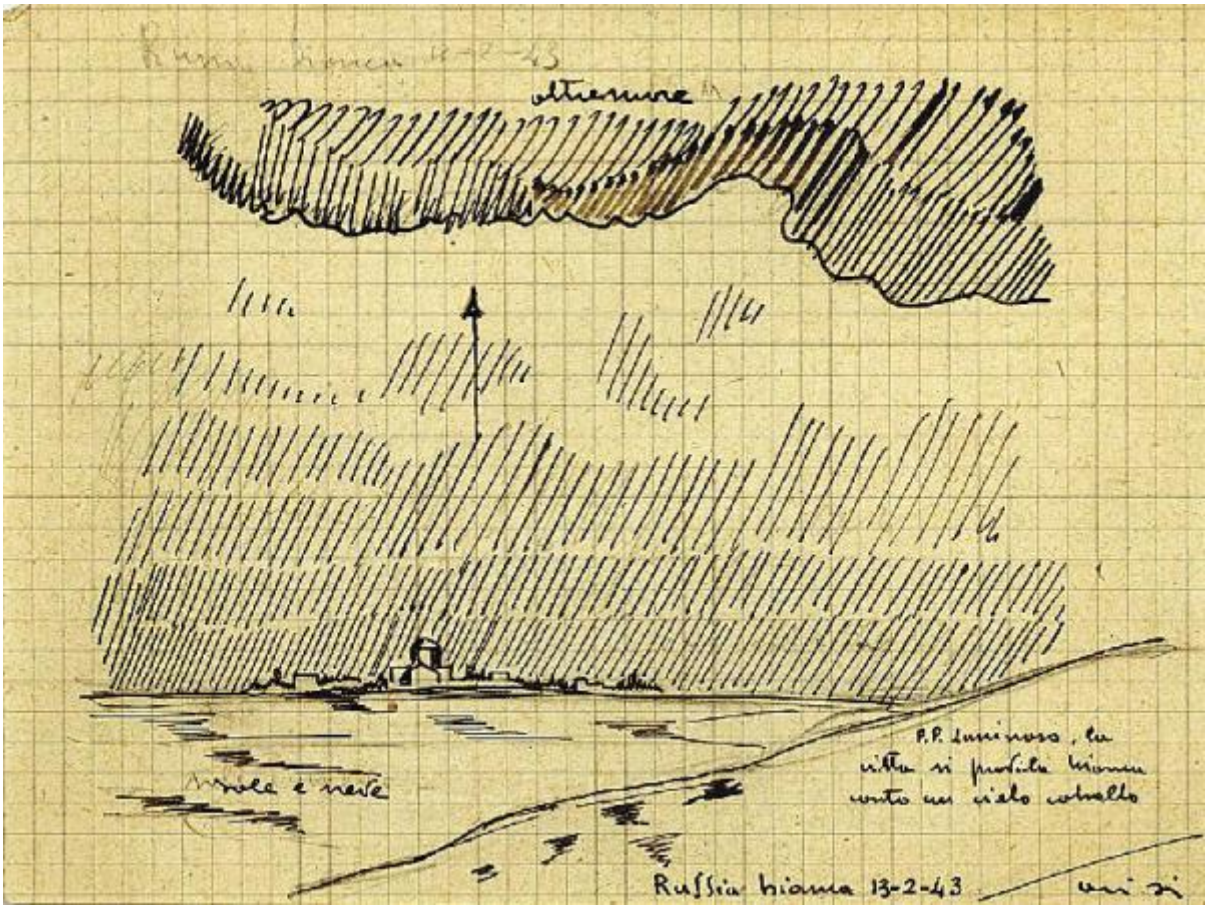

Link risorsa: https://www.lombardiabeniculturali.it/opere-arte/schede/1m170-00077/

Scheda SIRBeC: https://www.lombardiabeniculturali.it/opere-arte/schede-complete/1m170-00077/

CODICI

Unità operativa: 1m170

Numero scheda: 77

Codice scheda: 1m170-00077

Visibilità scheda: 3

Utilizzo scheda per diffusione: 03

Tipo scheda: D

Livello ricerca: C

CODICE UNIVOCO

Codice regione: 03

Numero catalogo generale: 01984435

Ente schedatore: R03/ Musei Civici di Como

Ente competente: S27

RELAZIONI

RELAZIONI CON ALTRI BENI

Tipo relazione: è compreso

Tipo scheda: COL

Codice bene: 03

Codice IDK della scheda correlata: COL-LMD20-0000009

OGGETTO

Gruppo oggetti: disegno

OGGETTO

Definizione: disegno preparatorio

QUANTITA'

Numero: 1

Disponibiltà del bene: reale

SOGGETTO

Categoria generale: paesaggio

Identificazione: Paesaggio invernale nell'ex Unione Sovietica

Titolo: Russia bianca

LOCALIZZAZIONE GEOGRAFICO-AMMINISTRATIVA

LOCALIZZAZIONE GEOGRAFICO-AMMINISTRATIVA ATTUALE

Stato: Italia

Regione: Lombardia

Provincia: CO

Nome provincia: Como

Codice ISTAT comune: 013075

Comune: Como

COLLOCAZIONE SPECIFICA

Tipologia: palazzo

Qualificazione: gentilizio

Denominazione: Palazzo Volpi

Denominazione spazio viabilistico: Via Armando Diaz, 82-84

Denominazione struttura conservativa - livello 1: Musei Civici di Como

Denominazione struttura conservativa - livello 2: Palazzo Volpi

Tipologia struttura conservativa: museo

Collocazione originaria: NO

Altra denominazione: Pinacoteca Civica

ACCESSIBILITA' DEL BENE

Accessibilità: SI

Specifiche: Accessibile, ma non esposto al pubblico

DATI PATRIMONIALI E COLLEZIONI

INVENTARIO

Denominazione: Fondo Ico Parisi

Data: 1995

Numero: D43-4

Numero della segnatura: cas. n. 20, cart. n. 42

Specifiche inventario: data ingresso: 1995, data inventario: 2008

GEOREFERENZIAZIONE TRAMITE PUNTO

Tipo di localizzazione: localizzazione fisica

DESCRIZIONE DEL PUNTO

PUNTO|Coordinata X: 506463,41326

PUNTO|Coordinata Y: 5072646,1555

CARATTERISTICHE DEL PUNTO

Quota s.l.m.: 207

Proiezione e Sistema di riferimento: WGS84 UTM32

CRONOLOGIA

CRONOLOGIA GENERICA

Secolo: sec. XX

Frazione di secolo: secondo quarto

CRONOLOGIA SPECIFICA

Da: 1943/02/13

Validità: post

A: 1943/02/13

Validità: ante

Motivazione cronologia: data

DEFINIZIONE CULTURALE

AUTORE

Autore/Nome scelto: Parisi, Domenico detto Ico Parisi

Dati anagrafici/Periodo di attività: 1916-1996

Motivazione dell’attribuzione: firma

DATI TECNICI

Materia e tecnica: carta/ inchiostro a penna

MISURE

Unità: mm

Altezza: 120

Larghezza: 160

Indicazioni sul soggetto: Paesaggio: ex Unione Sovietica

DATI ANALITICI

ISCRIZIONI [1 / 7]

Classe di appartenenza: documentaria

Tecnica di scrittura: a matita

Tipo di caratteri: corsivo

Posizione: in alto

Autore: Parisi, Domenico detto Ico Parisi

Trascrizione: russia bianca 13-2-43

ISCRIZIONI [2 / 7]

Classe di appartenenza: descrittiva

Tecnica di scrittura: a penna

Tipo di caratteri: numeri arabi

Posizione: in alto

Autore: Parisi, Domenico detto Ico Parisi

Trascrizione: oltremare

ISCRIZIONI [3 / 7]

Classe di appartenenza: descrittiva

Tecnica di scrittura: a penna

Tipo di caratteri: numeri arabi

Posizione: in basso a sinistra

Autore: Parisi, Domenico detto Ico Parisi

Trascrizione: sole e neve

ISCRIZIONI [4 / 7]

Classe di appartenenza: descrittiva

Tecnica di scrittura: a penna

Tipo di caratteri: corsivo

Posizione: in basso a destra

Autore: Parisi, Domenico detto Ico Parisi

Trascrizione: p.p. luminoso, la città si profila bianca contro un cielo cobalto

ISCRIZIONI [5 / 7]

Classe di appartenenza: documentaria

Tecnica di scrittura: a penna

Tipo di caratteri: numeri arabi

Posizione: in basso al centro

Autore: Parisi, Domenico detto Ico Parisi

Trascrizione: Russia bianca 13-2-43

ISCRIZIONI [6 / 7]

Classe di appartenenza: firma

Tecnica di scrittura: a penna

Tipo di caratteri: corsivo

Posizione: in basso a destra

Autore: Parisi, Domenico detto Ico Parisi

Trascrizione: Parisi

ISCRIZIONI [7 / 7]

Classe di appartenenza: documentaria

Tecnica di scrittura: a matita

Tipo di caratteri: numeri arabi

Posizione: sul retro in alto a sinistra

Trascrizione: D43/4

CONSERVAZIONE

STATO DI CONSERVAZIONE

Data: 2009

Stato di conservazione: ottimo

CONDIZIONE GIURIDICA E VINCOLI

ACQUISIZIONE

Tipo acquisizione: donazione

Nome: Parisi,, Domenico

Data acquisizione: 1995

Luogo acquisizione: CO/ Musei Civici/ Pinacoteca Civica

CONDIZIONE GIURIDICA

Indicazione generica: proprietà Ente pubblico territoriale

Indicazione specifica: Comune di Como

Indirizzo: Via Vittorio Emanuele II, 97 - 22100 Como

FONTI E DOCUMENTI DI RIFERIMENTO

DOCUMENTAZIONE FOTOGRAFICA

Genere: documentazione allegata

Tipo: fotografia digitale colore

Codice identificativo: D43-4

Percorso relativo del file: I:\immaginisirbecparisi\disegni sirbec 2009

Nome del file: D43-4.tif

IMMAGINI DATABASE

Path dell'immagine originale: 1m170

Nome file dell'immagine originale: D43-4.jpg

ACCESSO AI DATI

SPECIFICHE DI ACCESSO AI DATI

Profilo di accesso: 1

COMPILAZIONE

COMPILAZIONE

Data: 2009

Specifiche ente schedatore: Musei Civici di Como

Nome: Sala, Stefania

Referente scientifico: Pirovano, Stefano

Funzionario responsabile: Casati, Letizia

GESTIONE ARCHIVIO

ULTIMA MODIFICA SCHEDA

Ultima modifica scheda - data: 2021/06/21

Ultima modifica scheda - ora: 17.30

PUBBLICAZIONE SCHEDA

Pubblicazione scheda - stato: 1

Pubblicazione scheda - data ultima pubblicazione: 2021/06/23

Pubblicazione scheda - ora ultima pubblicazione: 02.00

Pubblicazione scheda - data precedente pubblicazione: 2020/09/15

Pubblicazione scheda - ora precedente pubblicazione: 18.24