BONFANTE PIETRO

Scapolla Giovanni; Aschieri Emilio

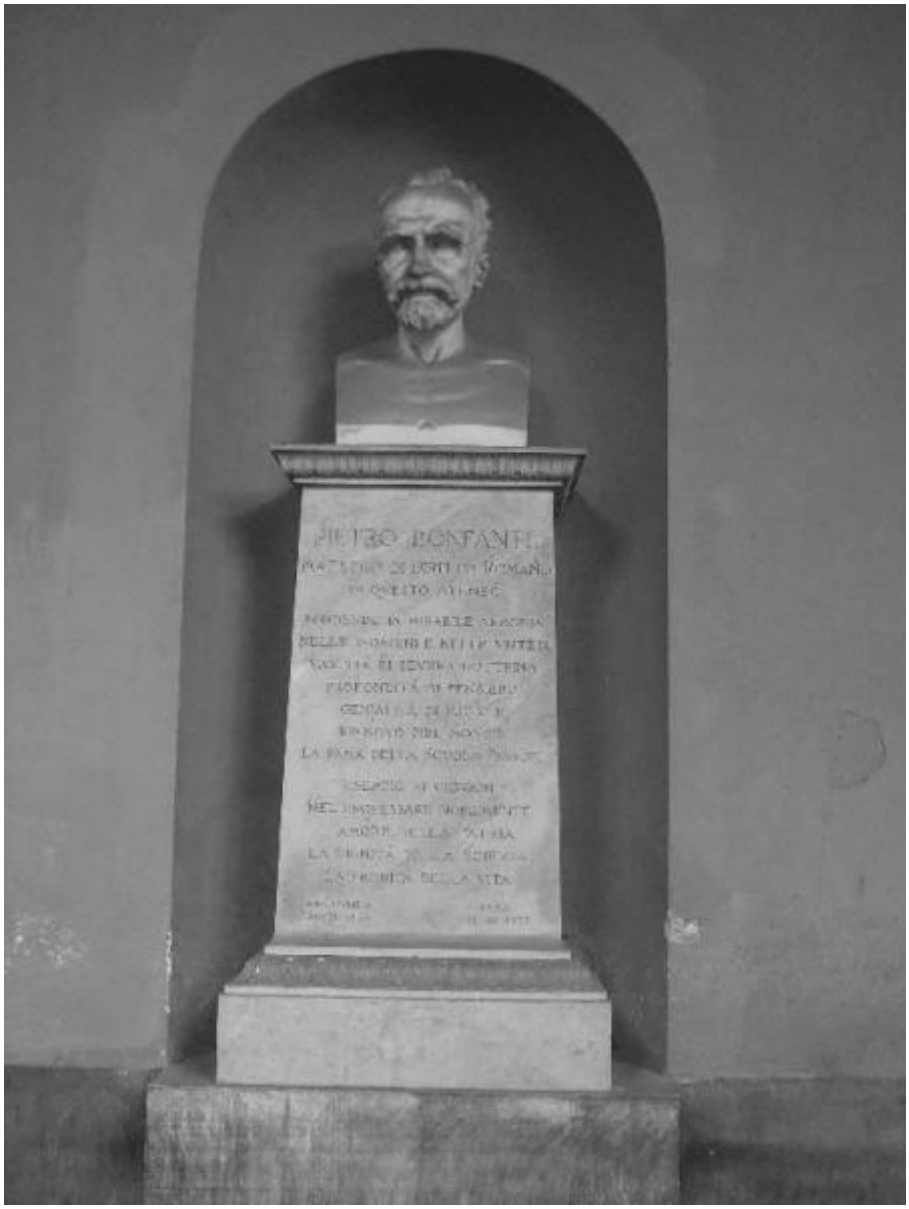

Link risorsa: https://www.lombardiabeniculturali.it/opere-arte/schede/20220-00131/

Scheda SIRBeC: https://www.lombardiabeniculturali.it/opere-arte/schede-complete/20220-00131/

CODICI

Unità operativa: 20220

Numero scheda: 131

Codice scheda: 20220-00131

Visibilità scheda: 2

Utilizzo scheda per diffusione: 03

NUMERO INTERNO

Riferimento: StatueT20Bonfante

Tipo scheda: OA

Livello ricerca: P

CODICE UNIVOCO

Codice regione: 03

Ente schedatore: R03/ Università degli Studi di Pavia

Ente competente: S27

OGGETTO

Gruppo oggetti: scultura

OGGETTO

Definizione: monumento commemorativo

Identificazione: opera isolata

Disponibiltà del bene: reale

SOGGETTO

Categoria generale: Ritratto

Identificazione: BONFANTE PIETRO

Titolo: BONFANTE PIETRO

LOCALIZZAZIONE GEOGRAFICO-AMMINISTRATIVA

LOCALIZZAZIONE GEOGRAFICO-AMMINISTRATIVA ATTUALE

Stato: Italia

Regione: Lombardia

Provincia: PV

Nome provincia: Pavia

Codice ISTAT comune: 018110

Comune: Pavia

CRONOLOGIA

CRONOLOGIA GENERICA

Secolo: sec. XX

Frazione di secolo: prima metà

CRONOLOGIA SPECIFICA

Da: 1932

Validità: post

A: 1934

Validità: ante

Motivazione cronologia: bibliografia

Motivazione cronologia: documentazione

DEFINIZIONE CULTURALE

AUTORE [1 / 2]

Ruolo: scultore

Autore/Nome scelto: Scapolla Giovanni

Motivazione dell’attribuzione: firma

AUTORE [2 / 2]

Ruolo: progettista

Autore/Nome scelto: Aschieri Emilio

DATI TECNICI

Materia e tecnica: MARMO APUANO BIANCO LEVIGATO/ SCOLPITO (busto)

Materia e tecnica: MARMO DI CARRARA BIANCO VENATO LEVIGATO/ INCISO (basamento)

MISURE

Altezza: 238

Larghezza: 92

Profondità: 44

DATI ANALITICI

DESCRIZIONE

Indicazioni sull'oggetto
Il monumento, inserito in una nicchia, presenta un basamento a tronco di piramide con una fascia decorata con un motivo a foglie stilizzate. Al di sopra si colloca un parallelepipedo con l'iscrizione coronato da una cornice aggettante con un motivo identico a quello del basamento. Il monumento è coronato dal busto del personaggio.

Indicazioni sul soggetto: PERSONAGGI: Pietro Bonfante. DECORAZIONI: foglie stilizzate.

ISCRIZIONI

Classe di appartenenza: commemorativa

Tecnica di scrittura: a incisione e a pennello

Tipo di caratteri: lettere capitali

Posizione: sul basamento del busto

Autore: Ciapessoni Pietro

Trascrizione
PIETRO BONFANTE/ MAESTRO DI DIRITTO ROMANO/ IN QVESTO ATENEO/ FONDENDO IN MIRABILE ARMONIA/ NELLE INDAGINI E NELLE SINTESI/ VASTITA' DI SEVERA DOTTRINA/ PROFONDITA' DI PENSIERO/ GENIALITA' DI METODI/ RINNOVO' NEL MONDO/ LA FAMA DELLA SCVOLA PAVESE/ ESEMPIO AI GIOVANI NEL PROFESSARE NOBILMENTE/ L'AMORE DELLA PATRIA/ LA DIGNITA' DELLA SCIENZA/ LA PROBITA' DELLA VITA/ POGGIO MIRTETO/ 29-VI-1864/ ROMA 21-XI-1932

CONSERVAZIONE

STATO DI CONSERVAZIONE

Data: 2006/01/00

Stato di conservazione: buono

Fonte: osservazione diretta

CONDIZIONE GIURIDICA E VINCOLI

CONDIZIONE GIURIDICA

Indicazione generica: proprietà Ente pubblico

Indicazione specifica: Università degli Studi di Pavia

FONTI E DOCUMENTI DI RIFERIMENTO

DOCUMENTAZIONE FOTOGRAFICA [1 / 2]

Genere: documentazione allegata

Tipo: fotografia b/n

Codice identificativo: Bonfante_bn

Note: veduta frontale

Nome del file: StatueT20Bonfante_bn.jpg

DOCUMENTAZIONE FOTOGRAFICA [2 / 2]

Genere: documentazione allegata

Tipo: fotografia colore

Codice identificativo: Bonfante

Note: veduta frontale

Visibilità immagine: 1

Nome del file: StatueT20Bonfante.jpg

IMMAGINI DATABASE [1 / 2]

Descrizione immagine: veduta frontale

Path dell'immagine originale: 20220

Nome file dell'immagine originale: StatueT20Bonfante_bn.jpg

IMMAGINI DATABASE [2 / 2]

Descrizione immagine: veduta frontale

Path dell'immagine originale: 20220

Nome file dell'immagine originale: StatueT20Bonfante.jpg

BIBLIOGRAFIA [1 / 6]

Genere: bibliografia specifica

Autore: Erba L./ Morani A.

Titolo libro o rivista: Monumenti e lapidi conservati nel palazzo centrale dell'università di Pavia

Luogo di edizione: Pavia

Anno di edizione: 1977

V., pp., nn.: p. 195

V., tavv., figg.: p. 195

BIBLIOGRAFIA [2 / 6]

Genere: bibliografia specifica

Autore: Tibiletti G.

Titolo libro o rivista: Monumenti e cimeli dell'ateneo pavese

Luogo di edizione: Pavia

Anno di edizione: 1961

V., pp., nn.: p. 99

V., tavv., figg.: p. 99

BIBLIOGRAFIA [3 / 6]

Genere: bibliografia specifica

Autore: UNIVERSITA' DEGLI STUDI DI PAVIA

Titolo libro o rivista: Annuario anno accademico 1934-35

Luogo di edizione: Pavia

Anno di edizione: 1935

V., pp., nn.: p. 380 segg.

BIBLIOGRAFIA [4 / 6]

Genere: bibliografia specifica

Autore: Vaccari P.

Titolo libro o rivista: Storia dell'Università di Pavia

Luogo di edizione: Pavia

Anno di edizione: 1957

V., pp., nn.: p. 289

BIBLIOGRAFIA [5 / 6]

Genere: bibliografia specifica

Autore: De Caro L.

Titolo libro o rivista: Discipline e maestri dell'Ateneo pavese

Luogo di edizione: Pavia

Anno di edizione: 1961

V., pp., nn.: p. 56

BIBLIOGRAFIA [6 / 6]

Genere: bibliografia specifica

Autore: Vaccari P.

Titolo libro o rivista: Profilo storico di Pavia

Luogo di edizione: Pavia

Anno di edizione: 1956

V., pp., nn.: p. 168

COMPILAZIONE

COMPILAZIONE

Data: 2006

Specifiche ente schedatore: Università degli Studi di Pavia

Nome: Sora, Anna

Funzionario responsabile: Mazzilli Savini, Maria Teresa

AGGIORNAMENTO-REVISIONE

Data: 2006

Nome: Pagani, Chiara

GESTIONE ARCHIVIO

ULTIMA MODIFICA SCHEDA

Ultima modifica scheda - data: 2021/06/14

Ultima modifica scheda - ora: 16.36

PUBBLICAZIONE SCHEDA

Pubblicazione scheda - stato: 1

Pubblicazione scheda - data ultima pubblicazione: 2021/06/15

Pubblicazione scheda - ora ultima pubblicazione: 02.00

Pubblicazione scheda - data precedente pubblicazione: 2021/01/17

Pubblicazione scheda - ora precedente pubblicazione: 03.00