Tappeto

arte persiana

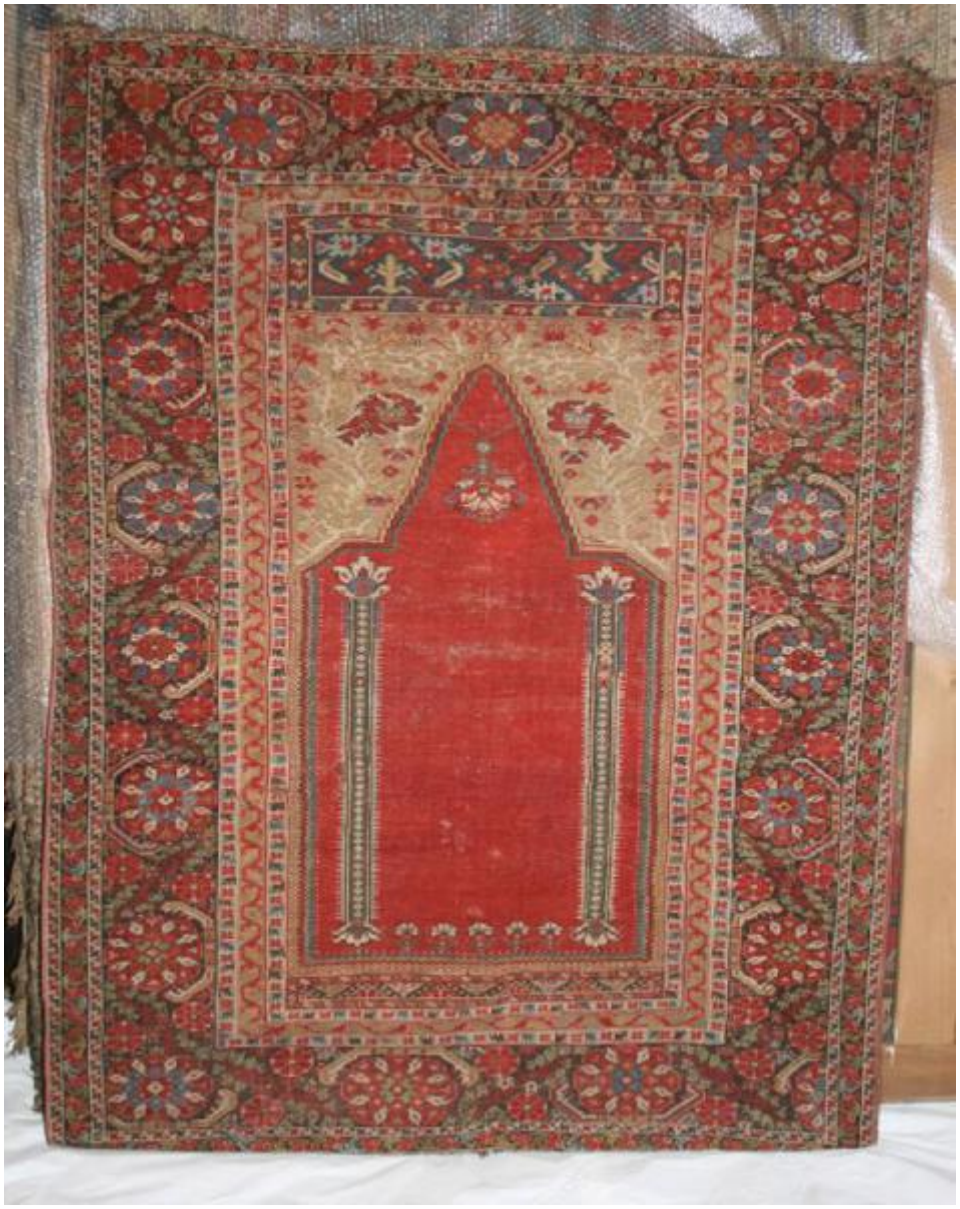

Link risorsa: https://www.lombardiabeniculturali.it/opere-arte/schede/2d020-00931/

Scheda SIRBeC: https://www.lombardiabeniculturali.it/opere-arte/schede-complete/2d020-00931/

CODICI

Unità operativa: 2d020

Numero scheda: 931

Codice scheda: 2d020-00931

Visibilità scheda: 3

Utilizzo scheda per diffusione: 03

NUMERO INTERNO

Riferimento: GRASSI

Numero interno: ESPOSTO

Tipo scheda: OA

Livello ricerca: P

CODICE UNIVOCO

Codice regione: 03

Ente schedatore: R03/ Galleria d'Arte Moderna di Milano

Ente competente: S27

RELAZIONI

STRUTTURA COMPLESSA

Livello: 45

ALTRI CODICI

SCHEDE CORRELATE

Ente: Galleria d'Arte Moderna

Specifiche: Scheda storica.Data/Autori: 1958 - Direzione Civiche Raccolte d'Arte

OGGETTO

Gruppo oggetti: arredi e suppellettili

OGGETTO

Definizione: tappeto

Disponibiltà del bene: reale

SOGGETTO

Categoria generale: oggetti e strumenti

Identificazione: tappeto da preghiera

Titolo: Tappeto da preghiera

LOCALIZZAZIONE GEOGRAFICO-AMMINISTRATIVA

LOCALIZZAZIONE GEOGRAFICO-AMMINISTRATIVA ATTUALE

Stato: Italia

Regione: Lombardia

Provincia: MI

Nome provincia: Milano

Codice ISTAT comune: 015146

Comune: Milano

COLLOCAZIONE SPECIFICA

Tipologia: villa

Qualificazione: reale

Denominazione: Villa Reale - complesso

Denominazione spazio viabilistico: Via Palestro 16

Denominazione struttura conservativa - livello 1: Galleria d'Arte Moderna

Altra denominazione [1 / 2]: Villa Belgiojoso Bonaparte

Altra denominazione [2 / 2]: Galleria d'Arte Moderna di Milano

DATI PATRIMONIALI E COLLEZIONI

INVENTARIO

Data: 1958

Collocazione: Direzione Civiche Raccolte d'Arte, uff. Inventari

Numero: GRASSI 170

Transcodifica del numero di inventario: 000170

COLLEZIONI

Denominazione: Collezione Grassi

Nome del collezionista: Carlo Grassi

Data uscita del bene nella collezione: 1958

GEOREFERENZIAZIONE TRAMITE PUNTO

Tipo di localizzazione: localizzazione fisica

DESCRIZIONE DEL PUNTO

PUNTO|Coordinata X: 515620,92763

PUNTO|Coordinata Y: 5035456,2197

Proiezione e Sistema di riferimento: WGS84 UTM32

CRONOLOGIA

CRONOLOGIA GENERICA

Secolo: sec. XVIII

CRONOLOGIA SPECIFICA

Da: 1700

Validità: ca.

A: 1799

Validità: ca.

Motivazione cronologia: bibliografia

DEFINIZIONE CULTURALE

AMBITO CULTURALE

Denominazione: arte persiana

Motivazione dell'attribuzione: bibliografia

DATI TECNICI

Materia e tecnica: lana

MISURE

Unità: cm

Altezza: 184

Larghezza: 140

DATI ANALITICI

Notizie storico-critiche
L'opera proviene dall'Anatolia - Ghiordes. Il 10 ottobre 1958, con un gesto munifico, la signora Nedda Grassi donava al Comune di Milano, in memoria del figlio Gino, caduto nella guerra 1940 - 1945, una cospicua raccolta artistica che comprendeva dipinti, esemplari d'arte grafica, tappeti orientali e oggetti d'arte cinese, corredati da un gruppo di libri utili alla conoscenza delle opere stesse. La raccolta è composta nella sua parte più notevole di dipinti italiani e stranieri dell'Ottocento; a questi si aggiungono un piccolo gruppo di epoca antica e un gruppo appartenente all'età contemporanea. Le opere dei precursori dell'impressionismo, quelle degli impressionisti e dei Nabis, di Balla ed alcune della prima attività di Boccioni, che completano la documentazione della corrente futurista del Padiglione d'arte contemporanea, le nature morte di prima maniera di Segantini, per citare solo alcuni dipinti, sono preziosi apporti alle civiche collezioni che possono così dare un panorama dell'arte europea nei secoli XIX e XX. Per desiderio della donatrice, la Raccolta Grassi è esposta tutta nella medesima sede, scelta al secondo piano della Villa Reale (oggi Villa Belgiojoso Bonaparte) e collegata al primo piano con un'elegante scala. L'adattamento è stato compiuto dall'Architetto Ignazio Gardella. Nella successione delle sale e delle opere è stato seguito il criterio cronologico.

CONSERVAZIONE

STATO DI CONSERVAZIONE

Data: 2006

Stato di conservazione: discreto

Fonte: analisi diretta (Direzione)

CONDIZIONE GIURIDICA E VINCOLI

ACQUISIZIONE

Tipo acquisizione: donazione

Nome: Grassi Mieli Nedda

Data acquisizione: 1958

Luogo acquisizione: MI/ Milano

CONDIZIONE GIURIDICA

Indicazione generica: proprietà Ente pubblico territoriale

Indicazione specifica: Comune di Milano, Civiche Raccolte d'Arte, Galleria d'Arte Moderna

Indirizzo: Via Palestro 16 - 20121 Milano MI

FONTI E DOCUMENTI DI RIFERIMENTO

DOCUMENTAZIONE FOTOGRAFICA

Genere: documentazione allegata

Tipo: fotografia digitale colore

Codice identificativo: 201700000

Percorso relativo del file: GAM_B

Nome del file: 201700000.jpg

IMMAGINI DATABASE

Path dell'immagine originale: 2d020

Nome file dell'immagine originale: 201700000.jpg

BIBLIOGRAFIA

Genere: bibliografia specifica

Autore: Nicodemi G.

Titolo libro o rivista: Il "dono" Carlo Grassi al Comune di Milano in memoria del figlio Gino

Luogo di edizione: Milano

Anno di edizione: 1962

Codice scheda bibliografia: 2d010-00206

Sigla per citazione: 03009316

V., pp., nn.: p. 473, n. 2

ACCESSO AI DATI

SPECIFICHE DI ACCESSO AI DATI

Profilo di accesso: 1

Motivazione: dati liberamente accessibili

COMPILAZIONE

COMPILAZIONE

Data: 2006

Specifiche ente schedatore: Galleria d'Arte Moderna di Milano

Nome: Marchesi, T.

Funzionario responsabile: Fratelli, M.

AGGIORNAMENTO-REVISIONE [1 / 3]

Data: 2009

Nome: Pacchetti, Donata

Ente: Galleria d'Arte Moderna di Milano

Funzionario responsabile: Fratelli, Maria

AGGIORNAMENTO-REVISIONE [2 / 3]

Data: 2012

Nome: Tamanini, Francesca

Ente: Galleria d'Arte Moderna di Milano

AGGIORNAMENTO-REVISIONE [3 / 3]

Data: 2015

Nome: Oldani, Alessandro

Ente: Galleria d'Arte Moderna di Milano

Funzionario responsabile: Zatti, Paola

GESTIONE ARCHIVIO

ULTIMA MODIFICA SCHEDA

Ultima modifica scheda - data: 2020/10/21

Ultima modifica scheda - ora: 09.25

PUBBLICAZIONE SCHEDA

Pubblicazione scheda - stato: 1

Pubblicazione scheda - data ultima pubblicazione: 2020/10/31

Pubblicazione scheda - ora ultima pubblicazione: 02.00

Pubblicazione scheda - data precedente pubblicazione: 2020/09/15

Pubblicazione scheda - ora precedente pubblicazione: 18.24