Noccioli di ginkgo su una foglia

Tokumasa

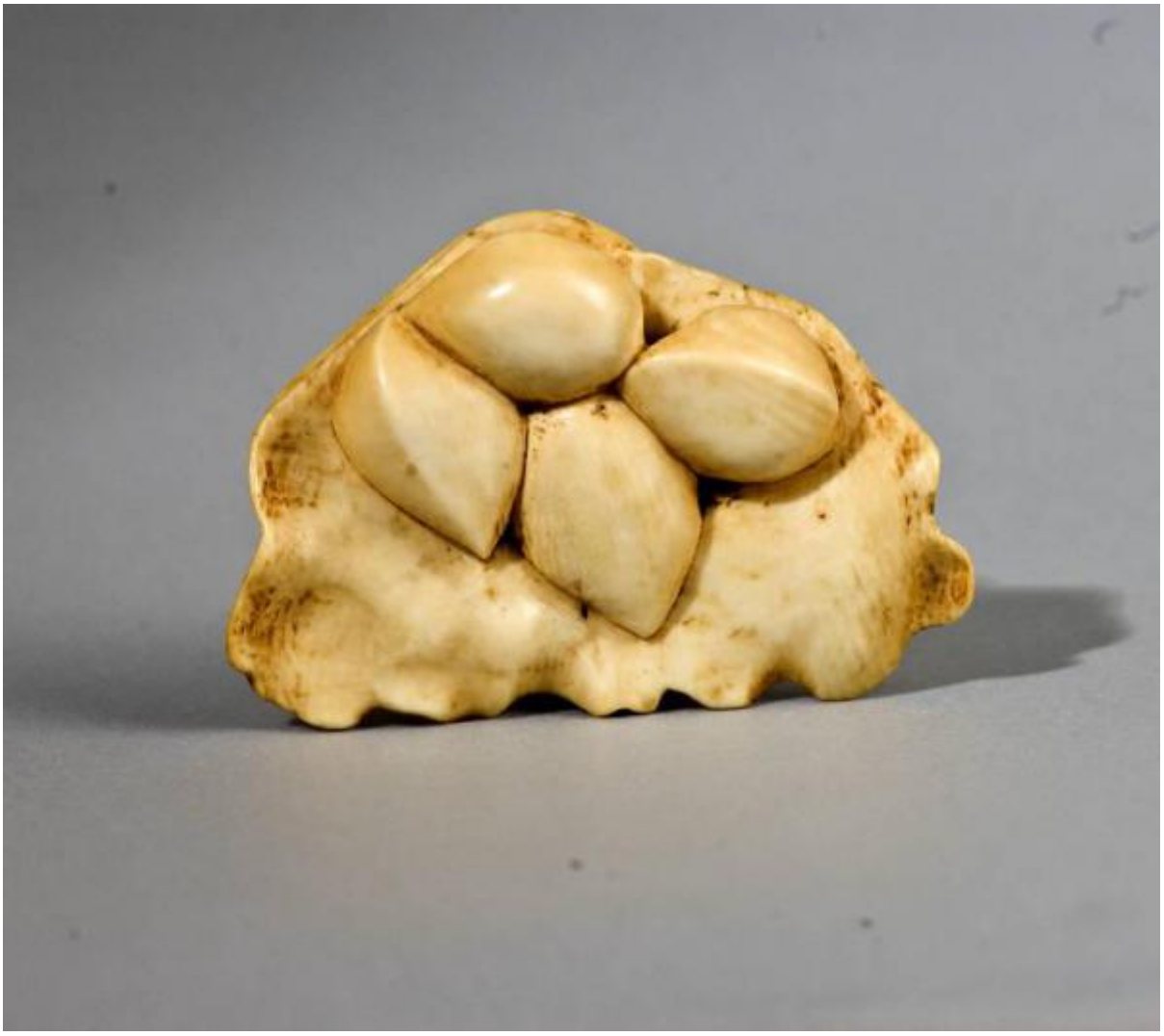

Link risorsa: https://www.lombardiabeniculturali.it/opere-arte/schede/2o090-00285/

Scheda SIRBeC: https://www.lombardiabeniculturali.it/opere-arte/schede-complete/2o090-00285/

CODICI

Unità operativa: 2o090

Numero scheda: 285

Codice scheda: 2o090-00285

Visibilità scheda: 3

Utilizzo scheda per diffusione: 03

Tipo scheda: OA

Livello ricerca: C

CODICE UNIVOCO

Codice regione: 03

Numero catalogo generale: 02021508

Ente schedatore: R03/ Museo Poldi Pezzoli

Ente competente: S27

RELAZIONI

RELAZIONI CON ALTRI BENI

Tipo relazione: è compreso

Tipo scheda: COL

Codice bene: 03

Codice IDK della scheda correlata: COL-LMD20-0000003

OGGETTO

Gruppo oggetti: scultura

OGGETTO

Definizione: scultura

Identificazione: opera isolata

Disponibiltà del bene: reale

SOGGETTO

Categoria generale: decorazioni e ornati

Identificazione: VEGETALI

Titolo: Noccioli di ginkgo su una foglia

LOCALIZZAZIONE GEOGRAFICO-AMMINISTRATIVA

LOCALIZZAZIONE GEOGRAFICO-AMMINISTRATIVA ATTUALE

Stato: Italia

Regione: Lombardia

Provincia: MI

Nome provincia: Milano

Codice ISTAT comune: 015146

Comune: Milano

COLLOCAZIONE SPECIFICA

Tipologia: palazzo

Denominazione: Palazzo Poldi Pezzoli

Denominazione spazio viabilistico: Via Alessandro Manzoni 12-14

Denominazione struttura conservativa - livello 1: Museo Poldi Pezzoli

Tipologia struttura conservativa: museo

Altra denominazione: Palazzo Trivulzio

ALTRE LOCALIZZAZIONI GEOGRAFICO-AMMINISTRATIVE

Tipo di localizzazione: luogo di provenienza

LOCALIZZAZIONE GEOGRAFICO-AMMINISTRATIVA

Stato: Italia

Regione: Lombardia

Provincia: BS

Comune: Palazzolo sull'Oglio

COLLOCAZIONE SPECIFICA

Tipologia: casa

Qualificazione: privata

Denominazione: casa Lanfranchi

Denominazione struttura conservativa - livello 1: Collezione privata Lanfranchi Giacinto Ubaldo

DATA

Data ingresso: 1962 ante

Data uscita: 2005

DATI PATRIMONIALI E COLLEZIONI

INVENTARIO

Data: 2008

Numero: 5616

Transcodifica del numero di inventario: 005616

GEOREFERENZIAZIONE TRAMITE PUNTO

Tipo di localizzazione: localizzazione fisica

DESCRIZIONE DEL PUNTO

PUNTO|Coordinata X: 514965,28186

PUNTO|Coordinata Y: 5035012,9853

Proiezione e Sistema di riferimento: WGS84 UTM32

CRONOLOGIA

CRONOLOGIA GENERICA

Secolo: sec. XIX

Frazione di secolo: seconda metà

CRONOLOGIA SPECIFICA

Da: 1850

Validità: ca.

A: 1899

Validità: ca.

Motivazione cronologia: analisi stilistica

DEFINIZIONE CULTURALE

AUTORE

Ruolo: esecutore

Autore/Nome scelto: Tokumasa

Dati anagrafici/Periodo di attività: notizie seconda metà sec. XIX

Codice scheda autore: 2o090-00110

Motivazione dell’attribuzione: firma

DATI TECNICI

Materia e tecnica: avorio tinto

Materia e tecnica: avorio dipinto

MISURE

Unità: mm.

Altezza: 10

Larghezza: 53

Profondità: 37

DATI ANALITICI

DESCRIZIONE

Indicazioni sull'oggetto
Composizione pressoché piatta con quattro semi posati al di sopra di una foglia leggermente accartocciata in prossimità dell'esterno. E' presente un solo foro attraverso il quale far passare il laccio (himo).

Indicazioni sul soggetto: VEGETALI: semi, foglia

CONSERVAZIONE

STATO DI CONSERVAZIONE

Data: 2008

Stato di conservazione: buono

CONDIZIONE GIURIDICA E VINCOLI

ACQUISIZIONE

Tipo acquisizione: legato

Nome: Taglietti, Maria

Data acquisizione: 2005

Luogo acquisizione: MI/Milano

CONDIZIONE GIURIDICA

Indicazione generica: proprietà privata

Indicazione specifica: Fondazione Artistica Poldi Pezzoli Onlus

Indirizzo: Via Manzoni, 12 - 20121 Milano

FONTI E DOCUMENTI DI RIFERIMENTO

DOCUMENTAZIONE FOTOGRAFICA [1 / 4]

Genere: documentazione allegata

Tipo: fotografia digitale colore

Codice identificativo: 5616

Specifiche: <CONV302> da rivedere - proviene da IMR

Percorso relativo del file: C:\Programmi\SIRBeC Cataloghi 6.0.3\mdb\netsuke tranche 2

Nome del file: 5616.jpg

DOCUMENTAZIONE FOTOGRAFICA [2 / 4]

Genere: documentazione allegata

Tipo: fotografia digitale colore

Codice identificativo: 5616a

Specifiche: <CONV302> da rivedere - proviene da IMR

Visibilità immagine: 1

Percorso relativo del file: C:\Programmi\SIRBeC Cataloghi 6.0.3\mdb\netsuke tranche 2

Nome del file: 5616a.jpg

DOCUMENTAZIONE FOTOGRAFICA [3 / 4]

Genere: documentazione allegata

Tipo: fotografia digitale colore

Codice identificativo: 5616b

Note: firma

Specifiche: <CONV302> da rivedere - proviene da IMR

Visibilità immagine: 1

Percorso relativo del file: C:\Programmi\SIRBeC Cataloghi 6.0.3\mdb\netsuke tranche 2

Nome del file: 5616b.jpg

DOCUMENTAZIONE FOTOGRAFICA [4 / 4]

Genere: documentazione esistente

Tipo: fotografia colore

Codice identificativo: MPP 0000

Specifiche: <CONV302> da rivedere - proviene da FTA

IMMAGINI DATABASE [1 / 3]

Path dell'immagine originale: 2o090

Nome file dell'immagine originale: 5616.jpg

IMMAGINI DATABASE [2 / 3]

Path dell'immagine originale: 2o090

Nome file dell'immagine originale: 5616a.jpg

IMMAGINI DATABASE [3 / 3]

Descrizione immagine: firma

Path dell'immagine originale: 2o090

Nome file dell'immagine originale: 5616b.jpg

BIBLIOGRAFIA [1 / 2]

Genere: bibliografia specifica

Autore: Lanfranchi G.U.

Titolo libro o rivista: Il Netsuke. Un'arte giapponese

Luogo di edizione: Bergamo

Anno di edizione: 1962

Codice scheda bibliografia: 2o090-00002

V., pp., nn.: n. 259

V., tavv., figg.: tav. LIV

BIBLIOGRAFIA [2 / 2]

Genere: bibliografia specifica

Autore: Netsuke

Titolo libro o rivista
Netsuke. Sculture in palmo di mano. La raccolta Lanfranchi e opere da prestigiose collezioni internazionali

Luogo di edizione: Milano

Anno di edizione: 2008

Codice scheda bibliografia: 2o090-00001

V., pp., nn.: p. 217 n. 254

ACCESSO AI DATI

SPECIFICHE DI ACCESSO AI DATI

Profilo di accesso: 1

Motivazione: dati liberamente accessibili

COMPILAZIONE

COMPILAZIONE

Data: 2008

Specifiche ente schedatore: Museo Poldi Pezzoli

Nome: Morena, Francesco

Funzionario responsabile: Di Lorenzo, Andrea

GESTIONE ARCHIVIO

ULTIMA MODIFICA SCHEDA

Ultima modifica scheda - data: 2020/09/17

Ultima modifica scheda - ora: 15.09

PUBBLICAZIONE SCHEDA

Pubblicazione scheda - stato: 1

Pubblicazione scheda - data ultima pubblicazione: 2021/01/17

Pubblicazione scheda - ora ultima pubblicazione: 03.00

Pubblicazione scheda - data precedente pubblicazione: 2020/09/19

Pubblicazione scheda - ora precedente pubblicazione: 02.00