Alberello da farmacia

manifattura ligure

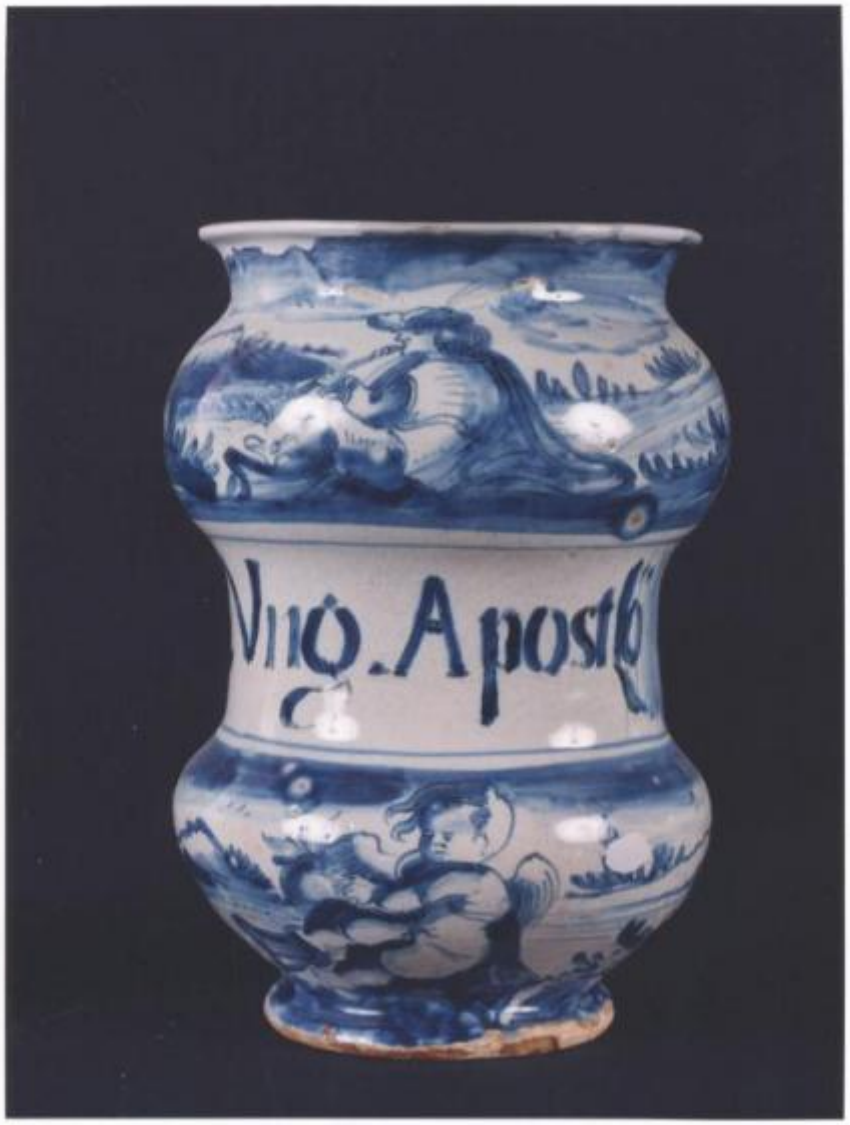

Link risorsa: https://www.lombardiabeniculturali.it/opere-arte/schede/2p020-00146/

Scheda SIRBeC: https://www.lombardiabeniculturali.it/opere-arte/schede-complete/2p020-00146/

CODICI

Unità operativa: 2p020

Numero scheda: 146

Codice scheda: 2p020-00146

Visibilità scheda: 3

Utilizzo scheda per diffusione: 03

Tipo scheda: OA

Livello ricerca: P

CODICE UNIVOCO

Codice regione: 03

Numero catalogo generale: 01932161

Ente schedatore: R03/ FAI - Fondo Ambiente Italiano

Ente competente: S27

OGGETTO

OGGETTO

Definizione: alberello da farmacia

Disponibiltà del bene: reale

LOCALIZZAZIONE GEOGRAFICO-AMMINISTRATIVA

LOCALIZZAZIONE GEOGRAFICO-AMMINISTRATIVA ATTUALE

Stato: Italia

Regione: Lombardia

Provincia: VA

Nome provincia: Varese

Codice ISTAT comune: 012037

Comune: Casalzuigno

COLLOCAZIONE SPECIFICA

Tipologia: villa

Denominazione: Villa Della Porta Bozzolo - complesso

Denominazione spazio viabilistico: Viale sen. Bozzolo 2

Denominazione struttura conservativa - livello 1: Villa Della Porta Bozzolo

Collocazione originaria: SC

Altra denominazione [1 / 2]: La Favorita

Altra denominazione [2 / 2]: Villa Bozzola

ALTRE LOCALIZZAZIONI GEOGRAFICO-AMMINISTRATIVE

Tipo di localizzazione: luogo di provenienza

LOCALIZZAZIONE GEOGRAFICO-AMMINISTRATIVA

Provincia: AL

Comune: Bistagno

COLLOCAZIONE SPECIFICA

Denominazione: Farmacia Barberis

DATI PATRIMONIALI E COLLEZIONI

INVENTARIO [1 / 2]

Data: 2003

Collocazione: FAI, Milano

Numero: 288

INVENTARIO [2 / 2]

Data: 1999

Collocazione: FAI, Milano

Numero: R54

GEOREFERENZIAZIONE TRAMITE PUNTO

Tipo di localizzazione: localizzazione fisica

DESCRIZIONE DEL PUNTO

PUNTO|Coordinata X: 477686,02382

PUNTO|Coordinata Y: 5083680,0720

Proiezione e Sistema di riferimento: WGS84 UTM32

CRONOLOGIA

CRONOLOGIA GENERICA

Secolo: sec. XVIII

Frazione di secolo: prima metà

CRONOLOGIA SPECIFICA

Da: 1700

Validità: ca.

A: 1749

Validità: ca.

Motivazione cronologia: analisi stilistica

DEFINIZIONE CULTURALE

AMBITO CULTURALE

Denominazione: manifattura ligure

Riferimento all'intervento: esecutore

Motivazione dell'attribuzione: analisi stilistica

DATI TECNICI

Materia e tecnica: maiolica

MISURE

Altezza: 20

Larghezza: 14,5

Specifiche: diametro bocca: 12.5
diametro base: 8.5

DATI ANALITICI

DESCRIZIONE

Indicazioni sull'oggetto
Forma a rocchetto poggiante su piede ad orlo svasato, breve collo terminante con bocca ad orlo estroflesso.

Indicazioni sul soggetto
Decorazione in monocromia turchina su fondo bianco con figura umana e putto entro paesaggio. Nella zona mediana la decorazione è interrotta da un cartiglio che finge ampie ripiegature ai lati, delimitato da filettatura all'interno del quale è dipinta la formula farmaceutica

PAESAGGIO: colline, prati, alberi. CORPI CELESTI: nuvole. ARCHITETTURE: castello. FIGURE: cavaliere con flauto. PERSONAGGI: putto alato

ISCRIZIONI

Classe di appartenenza: documentaria

Lingua: latino

Tecnica di scrittura: a pennello

Tipo di caratteri: lettere capitali

Posizione: fascia centrale

Trascrizione: UNG[UENTUM] . APOST[O]LO[RUM]

Notizie storico-critiche
Vaso da farmacia proveniente dalla farmacia Barberis, attiva in Bistagno (Alessandria) dalla prima metà del XIX secolo. La tipologia decorativa comunemente detta a "scenografia barocca" si diffonde a partire dalla metà del XVII secolo, periodo in cui sui vasi di manifattura ligure si cominciano a riprodurre non solo elementi vegetali e animali, ma anche figure (putti, personaggi storici, mitoligici, biblici...) incornciate entro sfondi paesaggistici con cieli solcati da nuvole in cui compaiono anche elementi architettonici (ville, castelli...). Il medicamento contenuto nell'alberello fa riferimento alla storia sacra: si tratta dell'unguento detto degli Apostoli così chiamato dai dodici ingredienti presenti. In assenza del marchio della manifattura di produzione non si riesce a determinare se l'oggetto proviene da Savona o Albisola. La produzione dei due centri liguri ebbe infatti inizio con caratteri distinti e separati, ma finì per fondersi in uno stile e in una tecnica pressochè uguali.

CONSERVAZIONE

STATO DI CONSERVAZIONE

Data: 2003

Stato di conservazione: buono

Indicazioni specifiche: abrasioni alla base, restauri

Fonte: visione diretta

RESTAURI E ANALISI

RESTAURI

Data: 2000

Descrizione intervento
Pulitura, eliminazione dei residui di polveri mediche, spurgamento della maiolica dalle sostanze grasse assorbite dagli unguenti, riconsolidamento dello smalto, stuccatura e ripristino conservativo delle parti mancanti; nessun ripristino pittorico

Nome operatore: Calegari D., Milano

Ente finanziatore: Astrazeneca

CONDIZIONE GIURIDICA E VINCOLI

ACQUISIZIONE

Tipo acquisizione: donazione

Nome: Chiesa Ambrogio

Data acquisizione: 1999

Luogo acquisizione: VA/ Casalzuigno

CONDIZIONE GIURIDICA

Indicazione generica: proprietà privata

Indicazione specifica: FAI - Fondo Ambiente Italiano

Indirizzo: Via Carlo Foldi, 2 - 20135 Milano

FONTI E DOCUMENTI DI RIFERIMENTO

DOCUMENTAZIONE FOTOGRAFICA

Genere: documentazione allegata

Tipo: fotografia colore

Codice identificativo: FAI 0010215/c

Percorso relativo del file: VillaDellaPortaBozzolo

Nome del file: c0010215.jpg

IMMAGINI DATABASE

Path dell'immagine originale: 2p020

Nome file dell'immagine originale: c0010215.jpg

BIBLIOGRAFIA [1 / 4]

Genere: bibliografia di confronto

Autore: Morazzoni G.

Luogo di edizione: Milano

Anno di edizione: 1951

Codice scheda bibliografia: 2p030-00101

Sigla per citazione: 00000092

BIBLIOGRAFIA [2 / 4]

Genere: bibliografia di confronto

Autore: Pesce G.

Luogo di edizione: Milano

Anno di edizione: 1960

Codice scheda bibliografia: 2p030-00100

Sigla per citazione: 00000091

BIBLIOGRAFIA [3 / 4]

Genere: bibliografia di confronto

Autore: Ugolini G.

Luogo di edizione: Ospedaletto

Anno di edizione: 1997

Codice scheda bibliografia: 2p030-00102

Sigla per citazione: 00000093

BIBLIOGRAFIA [4 / 4]

Genere: bibliografia specifica

Autore: Dina Borromeo L.

Luogo di edizione: Milano

Anno di edizione: 2000

Codice scheda bibliografia: 2p030-00085

Sigla per citazione: 00000076

V., pp., nn.: p.10

COMPILAZIONE

COMPILAZIONE

Data: 2003

Specifiche ente schedatore: FAI - Fondo Ambiente Italiano

Nome: Ambrosoli, Veronica

Funzionario responsabile: Maderna, Valentina

Funzionario responsabile: Dina Borromeo, Lucia

AGGIORNAMENTO-REVISIONE

Data: 2007

Nome: Faraoni, Monja

GESTIONE ARCHIVIO

ULTIMA MODIFICA SCHEDA

Ultima modifica scheda - data: 2021/07/07

Ultima modifica scheda - ora: 10.33

PUBBLICAZIONE SCHEDA

Pubblicazione scheda - stato: 1

Pubblicazione scheda - data ultima pubblicazione: 2021/07/08

Pubblicazione scheda - ora ultima pubblicazione: 02.00

Pubblicazione scheda - data precedente pubblicazione: 2021/05/07

Pubblicazione scheda - ora precedente pubblicazione: 02.00