Scatola

manifattura danese

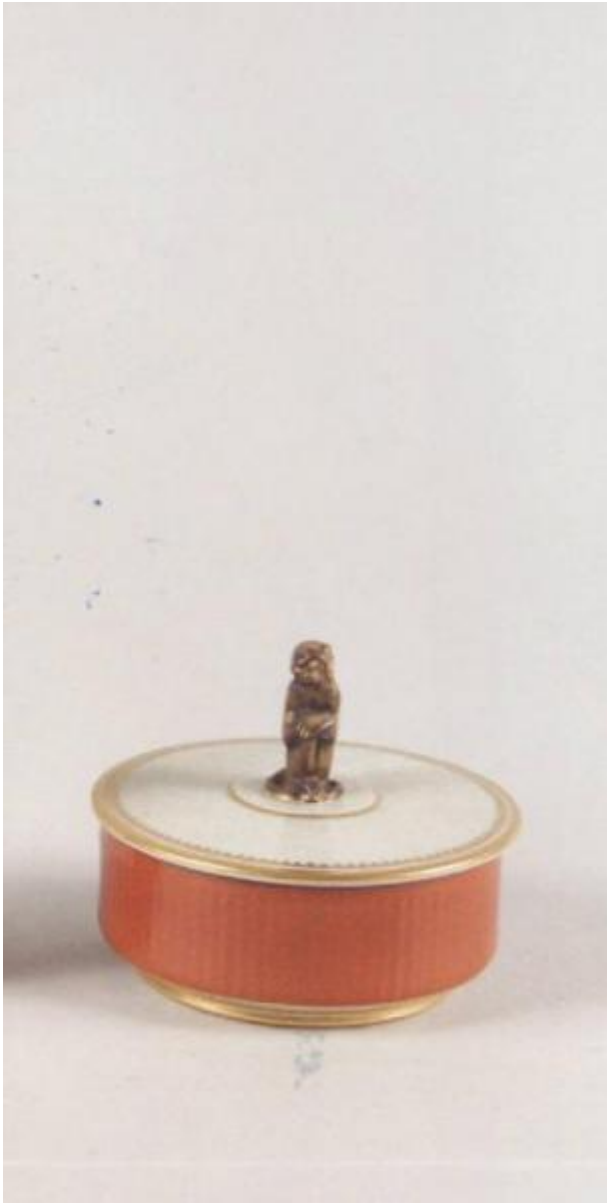

Link risorsa: https://www.lombardiabeniculturali.it/opere-arte/schede/2p030-03135/

Scheda SIRBeC: https://www.lombardiabeniculturali.it/opere-arte/schede-complete/2p030-03135/

CODICI

Unità operativa: 2p030

Numero scheda: 3135

Codice scheda: 2p030-03135

Visibilità scheda: 3

Utilizzo scheda per diffusione: 03

Tipo scheda: OA

Livello ricerca: P

CODICE UNIVOCO

Codice regione: 03

Numero catalogo generale: 00627983

Ente schedatore: R03/ FAI - Fondo Ambiente Italiano

Ente competente: S27

OGGETTO

Gruppo oggetti: ceramiche e porcellane

OGGETTO

Definizione: scatola

Identificazione: opera isolata

Disponibiltà del bene: reale

LOCALIZZAZIONE GEOGRAFICO-AMMINISTRATIVA

LOCALIZZAZIONE GEOGRAFICO-AMMINISTRATIVA ATTUALE

Stato: Italia

Regione: Lombardia

Provincia: MI

Nome provincia: Milano

Codice ISTAT comune: 015146

Comune: Milano

COLLOCAZIONE SPECIFICA

Tipologia: villa

Denominazione: Villa Necchi Campiglio

Denominazione spazio viabilistico: Via Mozart 12-14

Denominazione struttura conservativa - livello 1: Villa Necchi Campiglio

Collocazione originaria: SC

ACCESSIBILITA' DEL BENE

Accessibilità: SI

DATI PATRIMONIALI E COLLEZIONI

INVENTARIO [1 / 3]

Data: 2004

Collocazione: FAI, Milano

Numero: C 43

INVENTARIO [2 / 3]

Data: 2002

Collocazione: FAI, Milano

Numero: B 413

INVENTARIO [3 / 3]

Data: 1994

Collocazione: FAI, Milano

Numero: A 361

GEOREFERENZIAZIONE TRAMITE PUNTO

Tipo di localizzazione: localizzazione fisica

DESCRIZIONE DEL PUNTO

PUNTO|Coordinata X: 515779,03659

PUNTO|Coordinata Y: 5034990,8491

Proiezione e Sistema di riferimento: WGS84 UTM32

CRONOLOGIA

CRONOLOGIA GENERICA

Secolo: sec. XVIII

Frazione di secolo: seconda metà

CRONOLOGIA SPECIFICA

Da: 1750

Validità: ca.

A: 1799

Validità: ca.

Motivazione cronologia: analisi stilistica

DEFINIZIONE CULTURALE

AMBITO CULTURALE

Denominazione: manifattura danese

Riferimento all'intervento: esecutore

Motivazione dell'attribuzione: marchio

DATI TECNICI

Materia e tecnica: porcellana/ pittura/ doratura

MISURE

Unità: cm

Altezza: 8,5

Diametro: 7

Validità: ca.

DATI ANALITICI

DESCRIZIONE

Indicazioni sull'oggetto
Piccola scatolina tonda con base arancione, coperchio profilato in oro e pomolo a forma di scimmia.

STEMMI, EMBLEMI, MARCHI

Classe di appartenenza: marchio

Qualificazione: fabbrica

Identificazione: Royal Copenhagen Manufactory

Posizione: sul retro

Descrizione: onde sovrapposte con sopra III

Notizie storico-critiche
La piccola scatolina è riferibile alla manifattura Reale di Copenhagen, iniziata da F. H. Muller a partire dal 1771 ed attiva ancora oggi. Si caratterizza per un impasto di porcellana tendente al grigio.

CONSERVAZIONE

STATO DI CONSERVAZIONE

Data: 2004

Stato di conservazione: buono

Fonte: osservazione diretta

CONDIZIONE GIURIDICA E VINCOLI

ACQUISIZIONE

Tipo acquisizione: legato

Nome: Necchi Campiglio Gigina e Necchi Nedda

Data acquisizione: 2001

Luogo acquisizione: MI/ Milano

CONDIZIONE GIURIDICA

Indicazione generica: proprietà privata

Indicazione specifica: FAI - Fondo Ambiente Italiano

Indirizzo: Via Carlo Foldi, 2 - 20135 Milano

FONTI E DOCUMENTI DI RIFERIMENTO

DOCUMENTAZIONE FOTOGRAFICA

Genere: documentazione allegata

Tipo: fotografia colore

Codice identificativo: FAI 0020663-3/c

Percorso relativo del file: VillaNecchiCampiglio

Nome del file: c0020663-3.jpg

IMMAGINI DATABASE

Path dell'immagine originale: 2p030

Nome file dell'immagine originale: c0020663-3.jpg

BIBLIOGRAFIA

Genere: bibliografia di confronto

Autore: Savage G./ Newman H.

Titolo libro o rivista: An Illustrated Dictionary of Ceramics

Luogo di edizione: Londra

Anno di edizione: 2000

Codice scheda bibliografia: 2p030-00029

ACCESSO AI DATI

SPECIFICHE DI ACCESSO AI DATI

Profilo di accesso: 2

Motivazione: bene di proprietà privata

COMPILAZIONE

COMPILAZIONE

Data: 2004

Specifiche ente schedatore: FAI - Fondo Ambiente Italiano

Nome: Faraoni, Monja

Funzionario responsabile: Maderna, Valentina

Funzionario responsabile: Dina Borromeo, Lucia

AGGIORNAMENTO-REVISIONE [1 / 2]

Data: 2011

Nome: Basilico, Andrea

Ente: FAI - Fondo Ambiente Italiano

Funzionario responsabile [1 / 2]: Dina Borromeo, Lucia

Funzionario responsabile [2 / 2]: Dina Borromeo, Lucia

AGGIORNAMENTO-REVISIONE [2 / 2]

Data: 2012

Nome: Basilico, Andrea

Ente: FAI - Fondo Ambiente Italiano

Funzionario responsabile: Dina Borromeo, Lucia

GESTIONE ARCHIVIO

ULTIMA MODIFICA SCHEDA

Ultima modifica scheda - data: 2021/07/07

Ultima modifica scheda - ora: 10.36

PUBBLICAZIONE SCHEDA

Pubblicazione scheda - stato: 1

Pubblicazione scheda - data ultima pubblicazione: 2021/07/08

Pubblicazione scheda - ora ultima pubblicazione: 02.00

Pubblicazione scheda - data precedente pubblicazione: 2021/05/07

Pubblicazione scheda - ora precedente pubblicazione: 02.00