Trinità buddista

ambito cinese

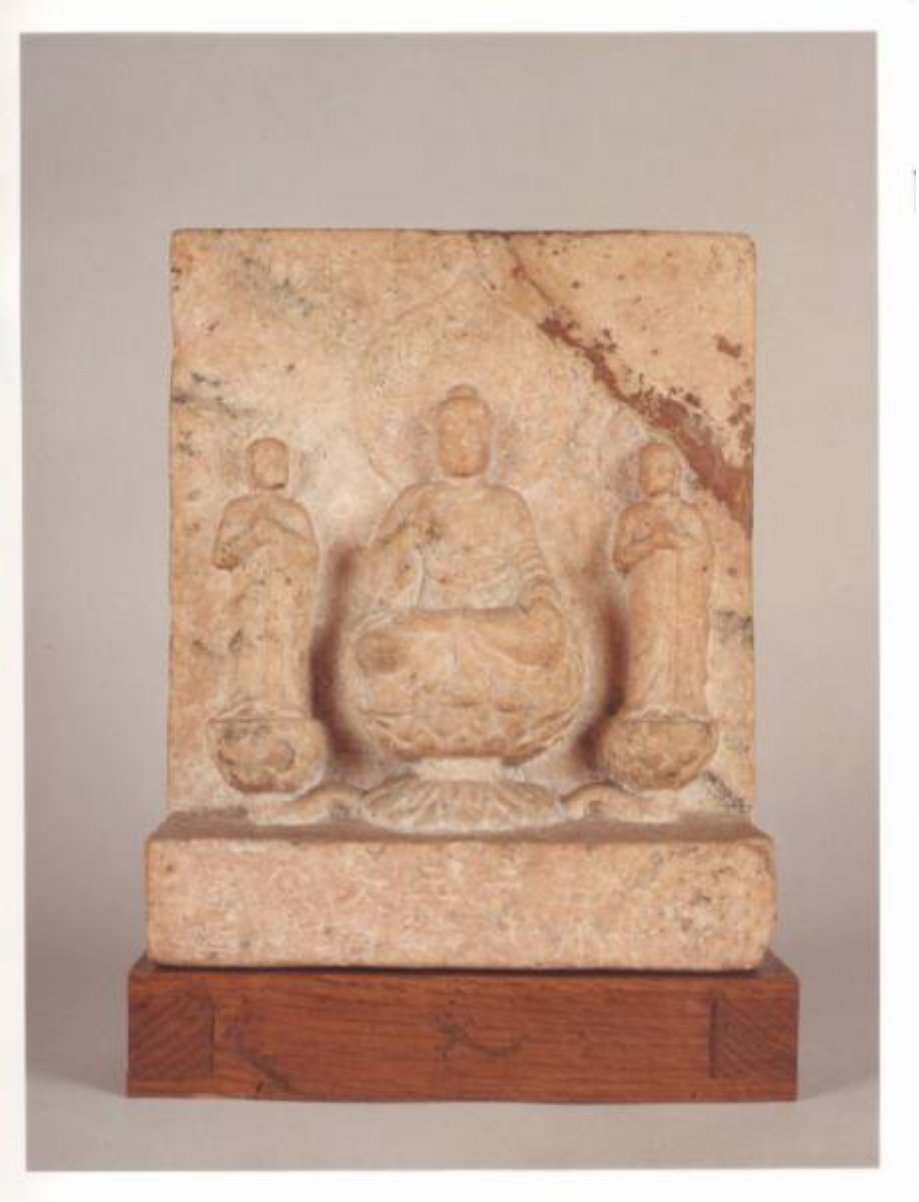

Link risorsa: https://www.lombardiabeniculturali.it/opere-arte/schede/2p030-06407/

Scheda SIRBeC: https://www.lombardiabeniculturali.it/opere-arte/schede-complete/2p030-06407/

CODICI

Unità operativa: 2p030

Numero scheda: 6407

Codice scheda: 2p030-06407

Visibilità scheda: 3

Utilizzo scheda per diffusione: 03

Tipo scheda: OA

Livello ricerca: P

CODICE UNIVOCO

Codice regione: 03

Numero catalogo generale: 00630586

Ente schedatore: R03/ FAI - Fondo Ambiente Italiano

Ente competente: S27

OGGETTO

Gruppo oggetti: scultura

OGGETTO

Definizione: stele

Identificazione: opera isolata

Disponibiltà del bene: reale

SOGGETTO

Categoria generale: essere umano e uomo in generale

Identificazione: Trinità buddista

LOCALIZZAZIONE GEOGRAFICO-AMMINISTRATIVA

LOCALIZZAZIONE GEOGRAFICO-AMMINISTRATIVA ATTUALE

Stato: Italia

Regione: Lombardia

Provincia: MI

Nome provincia: Milano

Codice ISTAT comune: 015146

Comune: Milano

COLLOCAZIONE SPECIFICA

Tipologia: villa

Denominazione: Villa Necchi Campiglio

Denominazione spazio viabilistico: Via Mozart 12-14

Denominazione struttura conservativa - livello 1: Villa Necchi Campiglio

Collocazione originaria: SC

ACCESSIBILITA' DEL BENE

Accessibilità: SI

DATI PATRIMONIALI E COLLEZIONI

INVENTARIO [1 / 3]

Data: 2006

Collocazione: FAI, Milano

Numero: C 633

INVENTARIO [2 / 3]

Data: 2005

Collocazione: FAI, Milano

Numero: B 79

INVENTARIO [3 / 3]

Data: 1994

Collocazione: FAI, Milano

Numero: A 79

GEOREFERENZIAZIONE TRAMITE PUNTO

Tipo di localizzazione: localizzazione fisica

DESCRIZIONE DEL PUNTO

PUNTO|Coordinata X: 515779,03659

PUNTO|Coordinata Y: 5034990,8491

Proiezione e Sistema di riferimento: WGS84 UTM32

CRONOLOGIA

CRONOLOGIA GENERICA

Secolo: sec. XIX

Frazione di secolo: prima metà

CRONOLOGIA SPECIFICA

Da: 1800

Validità: ca.

A: 1849

Validità: ca.

Motivazione cronologia: analisi stilistica

DEFINIZIONE CULTURALE

AMBITO CULTURALE

Denominazione: ambito cinese

Riferimento all'intervento: esecutore

Motivazione dell'attribuzione: analisi stilistica

DATI TECNICI

Materia e tecnica: marmo/ scultura

MISURE

Unità: cm

Altezza: 32

Larghezza: 25,5

Profondità: 9,5

Validità: ca.

DATI ANALITICI

DESCRIZIONE

Indicazioni sull'oggetto
Stele in marmo rosato raffigurante al centro Budda, dalla accentuata protuberanza del cranio e con la mano destra nel "abbaya mudra" (il gesto che rassicura), affiancato da due divinità. Gli abiti monastici hanno morbide pieghe a rilievo, l'aureola incisa nella parte retrostante ornata dal fiore di loto, usato anche come base su cui siedono le statue. La parte

frontale della stele reca una scritta incisa in cinese.

CONSERVAZIONE

STATO DI CONSERVAZIONE

Data: 2006

Stato di conservazione: buono

Fonte: osservazione diretta

CONDIZIONE GIURIDICA E VINCOLI

ACQUISIZIONE

Tipo acquisizione: legato

Nome: Necchi Campiglio Gigina e Necchi Nedda

Data acquisizione: 2001

Luogo acquisizione: MI/ Milano

CONDIZIONE GIURIDICA

Indicazione generica: proprietà privata

Indicazione specifica: FAI - Fondo Ambiente Italiano

Indirizzo: Via Carlo Foldi, 2 - 20135 Milano

FONTI E DOCUMENTI DI RIFERIMENTO

DOCUMENTAZIONE FOTOGRAFICA

Genere: documentazione allegata

Tipo: fotografia colore

Codice identificativo: FAI 0021199/c

Percorso relativo del file: VillaNecchiCampiglio

Nome del file: c0021199.jpg

IMMAGINI DATABASE

Path dell'immagine originale: 2p030

Nome file dell'immagine originale: c0021199.jpg

BIBLIOGRAFIA

Genere: bibliografia di confronto

Autore: Lion-Goldschmidt D./ Moreau-Gobard J.C.

Titolo libro o rivista: Arte della Cina

Luogo di edizione: Milano

Anno di edizione: 1960

Codice scheda bibliografia: 5r010-00054

Sigla per citazione: 00000041

ACCESSO AI DATI

SPECIFICHE DI ACCESSO AI DATI

Profilo di accesso: 2

Motivazione: bene di proprietà privata

COMPILAZIONE

COMPILAZIONE

Data: 2006

Specifiche ente schedatore: FAI - Fondo Ambiente Italiano

Nome: Faraoni, Monja

Funzionario responsabile: Maderna, Valentina

Funzionario responsabile: Dina Borromeo, Lucia

AGGIORNAMENTO-REVISIONE [1 / 2]

Data: 2011

Nome: Basilico, Andrea

Ente: FAI - Fondo Ambiente Italiano

Funzionario responsabile [1 / 2]: Dina Borromeo, Lucia

Funzionario responsabile [2 / 2]: Dina Borromeo, Lucia

AGGIORNAMENTO-REVISIONE [2 / 2]

Data: 2012

Nome: Basilico, Andrea

Ente: FAI - Fondo Ambiente Italiano

Funzionario responsabile: Dina Borromeo, Lucia

GESTIONE ARCHIVIO

ULTIMA MODIFICA SCHEDA

Ultima modifica scheda - data: 2021/07/07

Ultima modifica scheda - ora: 10.36

PUBBLICAZIONE SCHEDA

Pubblicazione scheda - stato: 1

Pubblicazione scheda - data ultima pubblicazione: 2021/07/08

Pubblicazione scheda - ora ultima pubblicazione: 02.00

Pubblicazione scheda - data precedente pubblicazione: 2021/05/07

Pubblicazione scheda - ora precedente pubblicazione: 02.00