Ritratto di giovine

De Pisis, Filippo

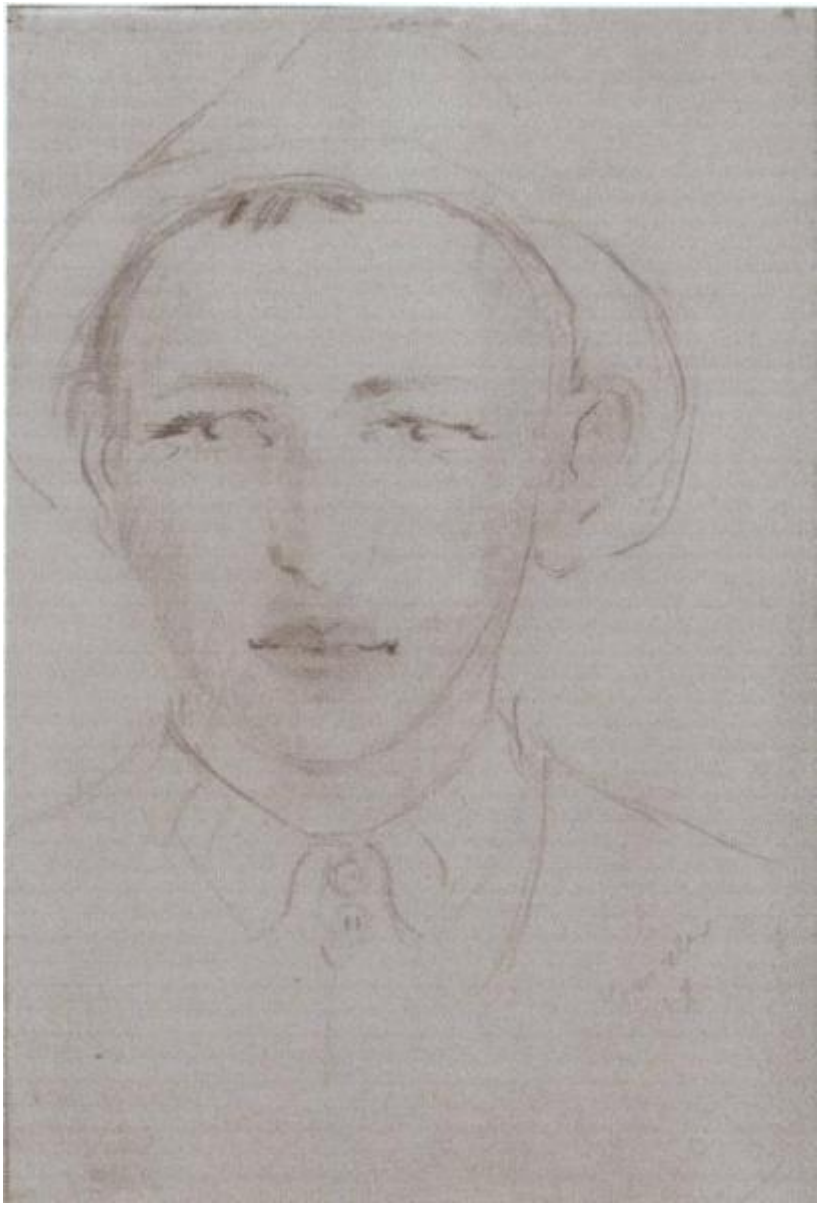

Link risorsa: https://www.lombardiabeniculturali.it/opere-arte/schede/2p100-01108/

Scheda SIRBeC: https://www.lombardiabeniculturali.it/opere-arte/schede-complete/2p100-01108/

CODICI

Unità operativa: 2p100

Numero scheda: 1108

Codice scheda: 2p100-01108

Visibilità scheda: 3

Utilizzo scheda per diffusione: 03

Tipo scheda: D

Livello ricerca: P

CODICE UNIVOCO

Codice regione: 03

Numero catalogo generale: 00663334

Ente schedatore: R03/ FAI - Fondo Ambiente Italiano

Ente competente: S27

OGGETTO

Gruppo oggetti: disegno

OGGETTO

Definizione: disegno

Identificazione: opera isolata

Disponibiltà del bene: reale

SOGGETTO

Categoria generale: ritratto

Identificazione: ritratto di giovane

Titolo: Ritratto di giovine

LOCALIZZAZIONE GEOGRAFICO-AMMINISTRATIVA

LOCALIZZAZIONE GEOGRAFICO-AMMINISTRATIVA ATTUALE

Stato: Italia

Regione: Lombardia

Provincia: MI

Nome provincia: Milano

Codice ISTAT comune: 015146

Comune: Milano

COLLOCAZIONE SPECIFICA

Tipologia: villa

Denominazione: Villa Necchi Campiglio

Denominazione spazio viabilistico: Via Mozart 12-14

Denominazione struttura conservativa - livello 1: Villa Necchi Campiglio

Collocazione originaria: NO

ACCESSIBILITA' DEL BENE

Accessibilità: SI

ALTRE LOCALIZZAZIONI GEOGRAFICO-AMMINISTRATIVE

Tipo di localizzazione: luogo di provenienza

LOCALIZZAZIONE GEOGRAFICO-AMMINISTRATIVA [1 / 2]

Continente: Europa

Stato: Italia

Regione: Trentino-Alto Adige

Provincia: TN

Comune: Rovereto

COLLOCAZIONE SPECIFICA [1 / 2]

Tipologia: casa

Qualificazione: privata

Denominazione: Casa Fleming

Denominazione struttura conservativa - livello 1: Collezione privata Griseldis Fleming

DATA [1 / 2]

Data uscita: 2006

Tipo di localizzazione: luogo di provenienza

LOCALIZZAZIONE GEOGRAFICO-AMMINISTRATIVA [2 / 2]

Continente: Europa

Stato: Italia

Regione: Trentino-Alto Adige

Provincia: TN

Comune: Rovereto

COLLOCAZIONE SPECIFICA [2 / 2]

Tipologia: Galleria d'arte

Denominazione: Galleria d'arte Dusatti

DATI PATRIMONIALI E COLLEZIONI

INVENTARIO

Data: 2009

Collocazione: FAI, Milano

Numero: C 1143

GEOREFERENZIAZIONE TRAMITE PUNTO

Tipo di localizzazione: localizzazione fisica

DESCRIZIONE DEL PUNTO

PUNTO|Coordinata X: 515779,03659

PUNTO|Coordinata Y: 5034990,8491

Proiezione e Sistema di riferimento: WGS84 UTM32

CRONOLOGIA

CRONOLOGIA GENERICA

Secolo: sec. XX

CRONOLOGIA SPECIFICA

Da: 1929

A: 1929

Motivazione cronologia: data

Altre datazioni: 1927

DEFINIZIONE CULTURALE

AUTORE

Ruolo: esecutore

Autore/Nome scelto: De Pisis, Filippo

Dati anagrafici/Periodo di attività: 1896/ 1956

Motivazione dell’attribuzione: firma

DATI TECNICI

Materia e tecnica: carta/ matita

MISURE

Unità: cm

Altezza: 54

Larghezza: 44,5

Profondità: 4,5

Specifiche: misure senza cornice: cm 30 x 20 ca.

Indicazioni sul soggetto: Ritratti: giovane con cappello.

DATI ANALITICI

ISCRIZIONI [1 / 5]

Classe di appartenenza: documentaria

Autore: Filippo de Pisis

Trascrizione: Cavalese/ 29

ISCRIZIONI [2 / 5]

Classe di appartenenza: documentaria

Tecnica di scrittura: a penna

Posizione: sul retro in alto a destra

Autore: Associazione per Filippo de Pisis

Trascrizione: 02817

ISCRIZIONI [3 / 5]

Classe di appartenenza: documentaria

Tecnica di scrittura: a penna

Tipo di caratteri: corsivo/ numeri arabi

Posizione: sul retro sul margine destro sopra etichetta adesiva

Trascrizione: F de Pisis/Ragazzo 1927/Disegno 32

ISCRIZIONI [4 / 5]

Classe di appartenenza: documentaria

Tecnica di scrittura: a penna

Tipo di caratteri: lettere capitali/ numeri arabi

Posizione: su etichetta mobile inserita sul retro in basso

Trascrizione: F. DE PISIS/ RAGAZZO/ MATITA SU CARTA/ 32X21/ 1927

ISCRIZIONI [5 / 5]

Classe di appartenenza: documentaria

Tecnica di scrittura: a stampa

Tipo di caratteri: lettere capitali

Posizione: su etichetta mobile inserita sul retro in basso

Autore: Galleria d'arte Dusatti

Trascrizione: GALLERIA D'ARTE DUSATTI/ 38068 Rovereto (TN) via Mazzini, 31 0464 436810

STEMMI, EMBLEMI, MARCHI

Classe di appartenenza: marchio

Qualificazione: professionale

Identificazione: Galleria d'arte Dusatti

Quantità: 1

Posizione: sul retro in alto a destra

Descrizione: Galleria d'arte Dusatti Rovereto (TN)

Notizie storico-critiche
La lettura della data come 1929 è confermata dall'Associazione Filippo de Pisis, mentre l'interpretazione della Galleria Dusatti di Rovereto è 1927.

CONSERVAZIONE

STATO DI CONSERVAZIONE

Data: 2009

Stato di conservazione: buono

Fonte: osservazione diretta

CONDIZIONE GIURIDICA E VINCOLI

ACQUISIZIONE

Tipo acquisizione: donazione

Nome: Rovereto Fleming Griseldis

Data acquisizione: 2006

Luogo acquisizione: MI/ Milano

CONDIZIONE GIURIDICA

Indicazione generica: proprietà privata

Indicazione specifica: FAI - Fondo Ambiente Italiano

Indirizzo: Via Carlo Foldi, 2 - 20135 Milano

FONTI E DOCUMENTI DI RIFERIMENTO

DOCUMENTAZIONE FOTOGRAFICA

Genere: documentazione allegata

Tipo: fotografia digitale colore

Codice identificativo: FAI 0021641/c

Percorso relativo del file: VillaNecchiCampiglio

Nome del file: c0021641.jpg

IMMAGINI DATABASE

Path dell'immagine originale: 2p100

Nome file dell'immagine originale: c0021641.jpg

BIBLIOGRAFIA

Genere: bibliografia specifica

Autore: Borromeo Dina L.

Titolo libro o rivista: Villa Necchi Campiglio a Milano

Luogo di edizione: Milano

Anno di edizione: 2008

Codice scheda bibliografia: 2p040-00004

V., pp., nn.: p. 124

ACCESSO AI DATI

SPECIFICHE DI ACCESSO AI DATI

Profilo di accesso: 2

Motivazione: scheda contenente dati personali

COMPILAZIONE

COMPILAZIONE

Data: 2009

Specifiche ente schedatore: FAI - Fondo Ambiente Italiano

Nome: Cresseri, Marco

Funzionario responsabile: Maderna, Valentina

Funzionario responsabile: Dina Borromeo, Lucia

AGGIORNAMENTO-REVISIONE [1 / 3]

Data: 2011

Nome: Basilico, Andrea

Ente: FAI - Fondo Ambiente Italiano

Funzionario responsabile [1 / 2]: Dina Borromeo, Lucia

Funzionario responsabile [2 / 2]: Dina Borromeo, Lucia

AGGIORNAMENTO-REVISIONE [2 / 3]

Data: 2012

Nome: Basilico, Andrea

Ente: FAI - Fondo Ambiente Italiano

Funzionario responsabile: Dina Borromeo, Lucia

AGGIORNAMENTO-REVISIONE [3 / 3]

Data: 2019

Nome: Dina Borromeo, Lucia

Ente: FAI - Fondo Ambiente Italiano

GESTIONE ARCHIVIO

ULTIMA MODIFICA SCHEDA

Ultima modifica scheda - data: 2021/07/07

Ultima modifica scheda - ora: 10.36

PUBBLICAZIONE SCHEDA

Pubblicazione scheda - stato: 1

Pubblicazione scheda - data ultima pubblicazione: 2021/07/08

Pubblicazione scheda - ora ultima pubblicazione: 02.00

Pubblicazione scheda - data precedente pubblicazione: 2021/05/07

Pubblicazione scheda - ora precedente pubblicazione: 02.00