Maternità

Dessanti Cesco

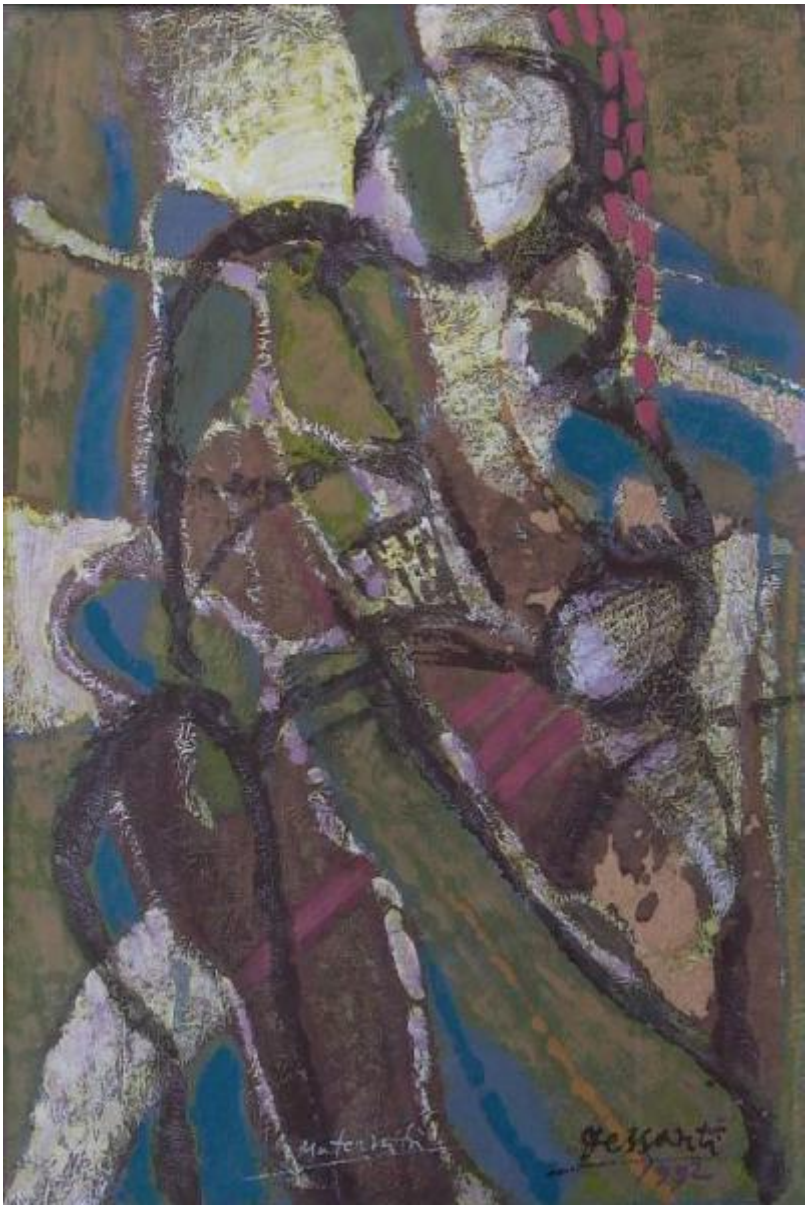

Link risorsa: https://www.lombardiabeniculturali.it/opere-arte/schede/3y010-00175/

Scheda SIRBeC: https://www.lombardiabeniculturali.it/opere-arte/schede-complete/3y010-00175/

CODICI

Unità operativa: 3y010

Numero scheda: 175

Codice scheda: 3y010-00175

Visibilità scheda: 3

Utilizzo scheda per diffusione: 03

Tipo scheda: OA

Livello ricerca: C

CODICE UNIVOCO

Codice regione: 03

Numero catalogo generale: 00641940

Ente schedatore: R03/ Fondazione Biblioteca Morcelli-Pinacoteca Repossi

Ente competente: S23

RELAZIONI

RELAZIONI CON ALTRI BENI

Tipo relazione: è compreso

Tipo scheda: COL

Codice bene: 03

Codice IDK della scheda correlata: COL-LMD20-0000006

OGGETTO

Gruppo oggetti: pittura

OGGETTO

Definizione: dipinto

Identificazione: opera isolata

Disponibiltà del bene: reale

SOGGETTO

Categoria generale: società e cultura

Identificazione: Figure stilizzate

Titolo: Maternità

LOCALIZZAZIONE GEOGRAFICO-AMMINISTRATIVA

LOCALIZZAZIONE GEOGRAFICO-AMMINISTRATIVA ATTUALE

Stato: Italia

Regione: Lombardia

Provincia: BS

Nome provincia: Brescia

Codice ISTAT comune: 017052

Comune: Chiari

COLLOCAZIONE SPECIFICA

Tipologia: palazzo

Denominazione: Biblioteca Morcelli-Pinacoteca Repossi

Denominazione spazio viabilistico: Via Bernardino Varisco, 9

Denominazione struttura conservativa - livello 1: Fondazione Biblioteca Morcelli-Pinacoteca Repossi

Denominazione struttura conservativa - livello 2: Pinacoteca Repossi

Tipologia struttura conservativa: museo

ALTRE LOCALIZZAZIONI GEOGRAFICO-AMMINISTRATIVE

Tipo di localizzazione: luogo di provenienza

LOCALIZZAZIONE GEOGRAFICO-AMMINISTRATIVA

Stato: Italia

Regione: Lazio

Provincia: RM

Comune: Roma

COLLOCAZIONE SPECIFICA

Denominazione struttura conservativa - livello 1: Collezione privata Dessanti Cesco

DATA

Data ingresso: 1992

Data uscita: 1998

DATI PATRIMONIALI E COLLEZIONI

INVENTARIO

Data: 2005

Numero: D00175

COLLEZIONI

Denominazione: Raccolte d'arte della Fondazione Biblioteca Morcelli Pinacoteca Repossi

GEOREFERENZIAZIONE TRAMITE PUNTO

Tipo di localizzazione: localizzazione fisica

DESCRIZIONE DEL PUNTO

PUNTO|Coordinata X: 572457,36204

PUNTO|Coordinata Y: 5042809,8519

CARATTERISTICHE DEL PUNTO

Quota s.l.m.: 145.00

Proiezione e Sistema di riferimento: WGS84 UTM32

CRONOLOGIA

CRONOLOGIA GENERICA

Secolo: sec. XX

CRONOLOGIA SPECIFICA

Da: 1992

Validità: post

A: 1992

Validità: ante

Motivazione cronologia: data

DEFINIZIONE CULTURALE

AUTORE

Autore/Nome scelto: Dessanti Cesco

Dati anagrafici/Periodo di attività: 1926/

Codice scheda autore: 3y010-01121

Motivazione dell’attribuzione: firma

DATI TECNICI

Materia e tecnica: acrilico su carta

MISURE

Unità: cm

Altezza: 68

Larghezza: 46

DATI ANALITICI

DESCRIZIONE

Indicazioni sull'oggetto: Figure stilizzate.

Indicazioni sul soggetto: Figure.

ISCRIZIONI [1 / 2]

Classe di appartenenza: documentaria

Tecnica di scrittura: a pennello

Tipo di caratteri: corsivo

Posizione: in basso a destra

Trascrizione: Dessanti / 1992

ISCRIZIONI [2 / 2]

Classe di appartenenza: di titolazione

Tecnica di scrittura: a pennello

Tipo di caratteri: corsivo

Posizione: in basso al centro

Trascrizione: Maternità

Notizie storico-critiche
La figura monumentale, desunta quasi certamente da analoghe raffigurazioni realistiche, è trattata da Dessanti secondo una rigorosa semplificazione che lascia intatti solamente i contorni larghi che individuano le forme; il resto è riempito di colori alla maniera di una vetrata antica. L'acrilico, steso dall'artista in modo da creare zone di maggiore concentrazione e tale da ottenere effetti in rilievo, conferisce all'opera una densità massiccia che riesce a ovviare alla fragilità cartacea del supporto.

CONSERVAZIONE

STATO DI CONSERVAZIONE

Data: 2006

Stato di conservazione: buono

Fonte: osservazione diretta

CONDIZIONE GIURIDICA E VINCOLI

ACQUISIZIONE

Tipo acquisizione: donazione

Nome: Dessanti Cesco

Data acquisizione: 1998

Luogo acquisizione: BS/ Chiari

CONDIZIONE GIURIDICA

Indicazione generica: proprietà privata

Indicazione specifica: Fondazione Biblioteca Morcelli-Pinacoteca Repossi

Indirizzo: Via Bernardino Varisco, 9 - 25032 Chiari (BS)

FONTI E DOCUMENTI DI RIFERIMENTO

DOCUMENTAZIONE FOTOGRAFICA

Genere: documentazione allegata

Tipo: fotografia digitale colore

Codice identificativo: D00175

Note: riproduzione completa

Nome del file: D00175.jpg

IMMAGINI DATABASE

Descrizione immagine: riproduzione completa

Path dell'immagine originale: 3y010

Nome file dell'immagine originale: D00175.jpg

FONTI E DOCUMENTI

Genere: documentazione esistente

Tipo: delibera

Autore: Consiglio d'Amministrazione

Denominazione: Delibera n. 2, con allegata donazione autografa dell'artista Cesco Dessanti datata Roma, dicembre 1997

Data: 1998 gennaio 20

Nome dell'archivio: Archivio Fondazione Morcelli-Repossi

Posizione: Delibere 1998

BIBLIOGRAFIA

Genere: bibliografia specifica

Autore: Calzavacca F.

Titolo libro o rivista: Cesco Dessanti. Opere su carta 1953-1996. Chiari, Galleria delle stampe 28 maggio - 14 giugno 1998

Luogo di edizione: Rudiano (BS)

Anno di edizione: 1998

Codice scheda bibliografia: 3y010-00251

Sigla per citazione: 00000251

V., pp., nn.: p. 49

V., tavv., figg.: p. 49

MOSTRE

Titolo: Cesco Dessanti. Opere su carta 1953-1996

Luogo, sede espositiva, data: BS/ Chiari, , 1998

ACCESSO AI DATI

SPECIFICHE DI ACCESSO AI DATI

Profilo di accesso: 1

Motivazione: dati liberamente accessibili

COMPILAZIONE

COMPILAZIONE

Data: 2006

Specifiche ente schedatore: Fondazione Biblioteca Morcelli-Pinacoteca Repossi

Nome [1 / 3]: Fusari, Giuseppe

Nome [2 / 3]: Scorsetti, Monica

Nome [3 / 3]: Scorsetti, Monica

Funzionario responsabile: Bianchi, Eugenia

GESTIONE ARCHIVIO

ULTIMA MODIFICA SCHEDA

Ultima modifica scheda - data: 2020/09/17

Ultima modifica scheda - ora: 15.09

PUBBLICAZIONE SCHEDA

Pubblicazione scheda - stato: 1

Pubblicazione scheda - data ultima pubblicazione: 2021/01/17

Pubblicazione scheda - ora ultima pubblicazione: 03.00

Pubblicazione scheda - data precedente pubblicazione: 2020/09/19

Pubblicazione scheda - ora precedente pubblicazione: 02.00