2

Martinazzi Leonardo

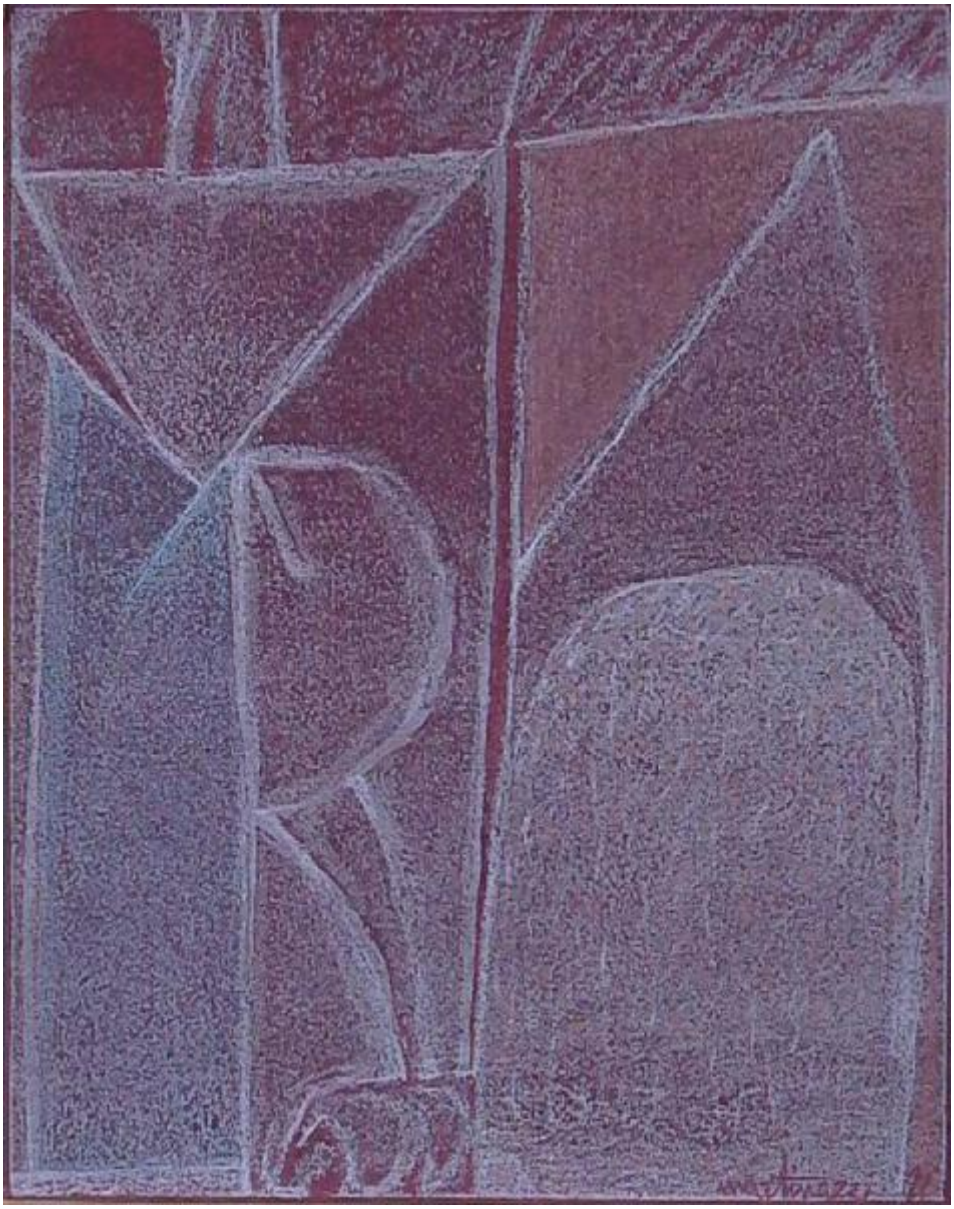

Link risorsa: https://www.lombardiabeniculturali.it/opere-arte/schede/3y010-00203/

Scheda SIRBeC: https://www.lombardiabeniculturali.it/opere-arte/schede-complete/3y010-00203/

CODICI

Unità operativa: 3y010

Numero scheda: 203

Codice scheda: 3y010-00203

Visibilità scheda: 3

Utilizzo scheda per diffusione: 03

Tipo scheda: D

Livello ricerca: C

CODICE UNIVOCO

Codice regione: 03

Numero catalogo generale: 00641968

Ente schedatore: R03/ Fondazione Biblioteca Morcelli-Pinacoteca Repossi

Ente competente: S23

RELAZIONI

RELAZIONI CON ALTRI BENI

Tipo relazione: è compreso

Tipo scheda: COL

Codice bene: 03

Codice IDK della scheda correlata: COL-LMD20-0000006

OGGETTO

Gruppo oggetti: disegno

OGGETTO

Definizione: disegno

Identificazione: opera isolata

Disponibiltà del bene: reale

SOGGETTO

Categoria generale: composizioni di invenzione

Identificazione: Forme astratte

Titolo: 2

LOCALIZZAZIONE GEOGRAFICO-AMMINISTRATIVA

LOCALIZZAZIONE GEOGRAFICO-AMMINISTRATIVA ATTUALE

Stato: Italia

Regione: Lombardia

Provincia: BS

Nome provincia: Brescia

Codice ISTAT comune: 017052

Comune: Chiari

COLLOCAZIONE SPECIFICA

Tipologia: palazzo

Denominazione: Biblioteca Morcelli-Pinacoteca Repossi

Denominazione spazio viabilistico: Via Bernardino Varisco, 9

Denominazione struttura conservativa - livello 1: Fondazione Biblioteca Morcelli-Pinacoteca Repossi

Denominazione struttura conservativa - livello 2: Pinacoteca Repossi

Tipologia struttura conservativa: museo

ALTRE LOCALIZZAZIONI GEOGRAFICO-AMMINISTRATIVE

Tipo di localizzazione: luogo di provenienza

LOCALIZZAZIONE GEOGRAFICO-AMMINISTRATIVA

Stato: Italia

Regione: Lombardia

Provincia: BS

Comune: Chiari

COLLOCAZIONE SPECIFICA

Denominazione struttura conservativa - livello 1: Collezione privata Martinazzi Leonardo

DATA

Data ingresso: 1991

Data uscita: 2004

DATI PATRIMONIALI E COLLEZIONI

INVENTARIO

Data: 2005

Numero: D00203

COLLEZIONI

Denominazione: Raccolte d'arte della Fondazione Biblioteca Morcelli Pinacoteca Repossi

GEOREFERENZIAZIONE TRAMITE PUNTO

Tipo di localizzazione: localizzazione fisica

DESCRIZIONE DEL PUNTO

PUNTO|Coordinata X: 572457,36204

PUNTO|Coordinata Y: 5042809,8519

CARATTERISTICHE DEL PUNTO

Quota s.l.m.: 145.00

Proiezione e Sistema di riferimento: WGS84 UTM32

CRONOLOGIA

CRONOLOGIA GENERICA

Secolo: sec. XX

CRONOLOGIA SPECIFICA

Da: 1991

Validità: post

A: 1991

Validità: ante

Motivazione cronologia: data

DEFINIZIONE CULTURALE

AUTORE

Autore/Nome scelto: Martinazzi Leonardo

Dati anagrafici/Periodo di attività: 1939/

Codice scheda autore: 3y010-01151

Motivazione dell’attribuzione: firma

DATI TECNICI

Materia e tecnica: pastello su cartoncino

MISURE

Unità: mm

Altezza: 215

Larghezza: 170

DATI ANALITICI

DESCRIZIONE

Indicazioni sull'oggetto: Forme astratte.

Indicazioni sul soggetto: Forme astratte.

ISCRIZIONI [1 / 2]

Classe di appartenenza: documentaria

Tecnica di scrittura: a pastello

Posizione: in basso a destra

Trascrizione: Martinazzi 91

ISCRIZIONI [2 / 2]

Classe di appartenenza: di titolazione

Tecnica di scrittura: a pastello

Posizione: al verso, in alto a destra

Trascrizione: 2

Notizie storico-critiche
Arrivato nelle collezioni della Pinacoteca Morcelli come dono dell'autore, è capace di tradurre in forme astratte la rigorosa composizione del reticolo mentale che sta alla base della figurazione.

CONSERVAZIONE

STATO DI CONSERVAZIONE

Data: 2006

Stato di conservazione: buono

Fonte: osservazione diretta

CONDIZIONE GIURIDICA E VINCOLI

ACQUISIZIONE

Tipo acquisizione: donazione

Nome: Martinazzi Leonardo

Data acquisizione: 2004

Luogo acquisizione: BS/ Chiari

CONDIZIONE GIURIDICA

Indicazione generica: proprietà privata

Indicazione specifica: Fondazione Biblioteca Morcelli-Pinacoteca Repossi

Indirizzo: Via Bernardino Varisco, 9 - 25032 Chiari (BS)

FONTI E DOCUMENTI DI RIFERIMENTO

DOCUMENTAZIONE FOTOGRAFICA

Genere: documentazione allegata

Tipo: fotografia digitale colore

Codice identificativo: D00203

Note: riproduzione completa

Nome del file: D00203.jpg

IMMAGINI DATABASE

Descrizione immagine: riproduzione completa

Path dell'immagine originale: 3y010

Nome file dell'immagine originale: D00203.jpg

ACCESSO AI DATI

SPECIFICHE DI ACCESSO AI DATI

Profilo di accesso: 1

Motivazione: dati liberamente accessibili

COMPILAZIONE

COMPILAZIONE

Data: 2006

Specifiche ente schedatore: Fondazione Biblioteca Morcelli-Pinacoteca Repossi

Nome [1 / 3]: Fusari, Giuseppe

Nome [2 / 3]: Scorsetti, Monica

Nome [3 / 3]: Scorsetti, Monica

Funzionario responsabile: Bianchi, Eugenia

GESTIONE ARCHIVIO

ULTIMA MODIFICA SCHEDA

Ultima modifica scheda - data: 2020/09/17

Ultima modifica scheda - ora: 15.09

PUBBLICAZIONE SCHEDA

Pubblicazione scheda - stato: 1

Pubblicazione scheda - data ultima pubblicazione: 2021/01/17

Pubblicazione scheda - ora ultima pubblicazione: 03.00

Pubblicazione scheda - data precedente pubblicazione: 2020/09/19

Pubblicazione scheda - ora precedente pubblicazione: 02.00