Ritratto di ecclesiastico

Ligari Angelo

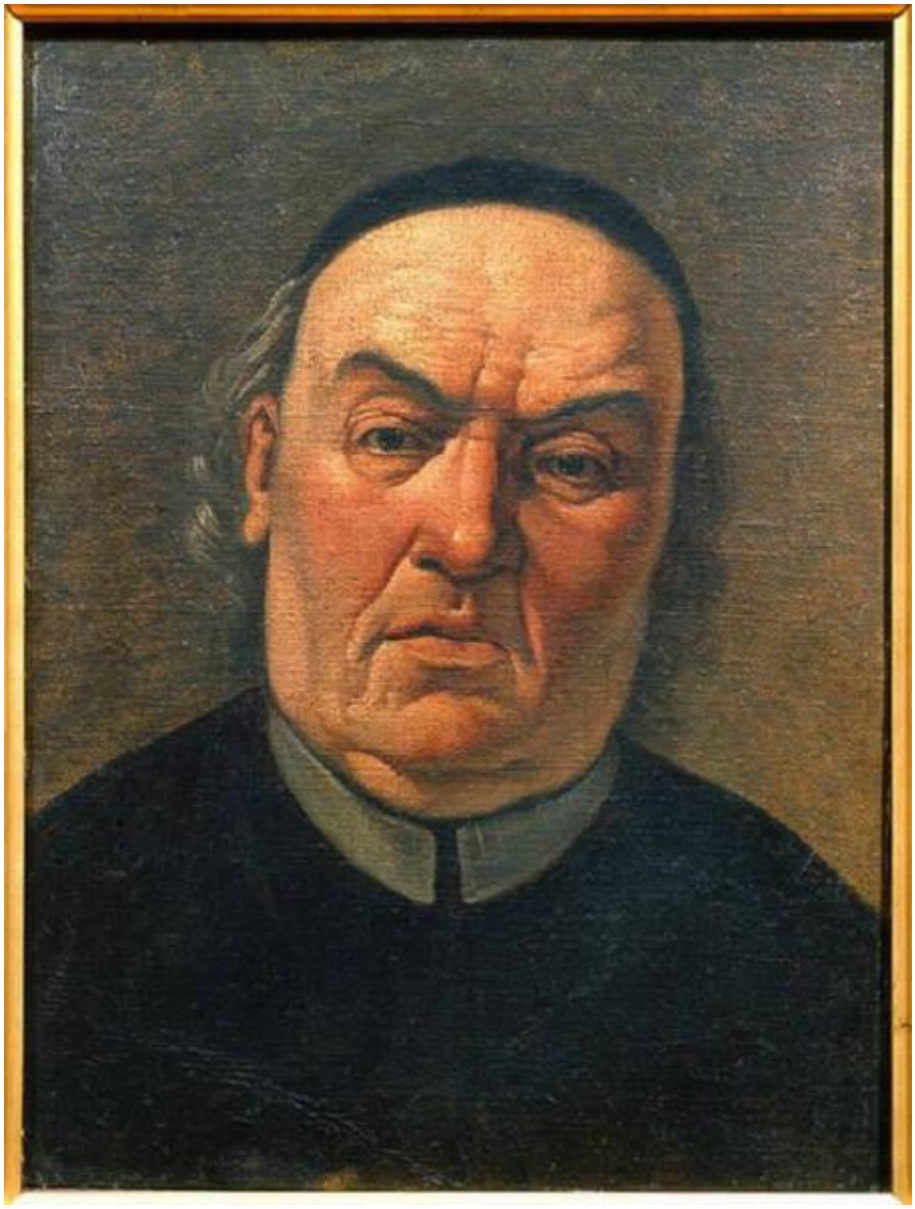

Link risorsa: https://www.lombardiabeniculturali.it/opere-arte/schede/40010-00089/

Scheda SIRBeC: https://www.lombardiabeniculturali.it/opere-arte/schede-complete/40010-00089/

CODICI

Unità operativa: 40010

Numero scheda: 89

Codice scheda: 40010-00089

Visibilità scheda: 3

Utilizzo scheda per diffusione: 03

Tipo scheda: OA

Livello ricerca: C

CODICE UNIVOCO

Codice regione: 03

Numero catalogo generale: 00050022

Ente schedatore: R03/ Museo Valtellinese di Storia e Arte

Ente competente: S27

RELAZIONI

RELAZIONI CON ALTRI BENI [1 / 2]

Tipo relazione: scheda storica

Specifiche tipo relazione: Data/Autori: 1935 - Botterini L.

Tipo scheda: OA

Codice bene: 2

RELAZIONI CON ALTRI BENI [2 / 2]

Tipo relazione: è compreso

Tipo scheda: COL

Codice IDK della scheda correlata: COL-LMD30-0000005

OGGETTO

Gruppo oggetti: pittura

OGGETTO

Definizione: dipinto

Denominazione: Ritratto del Canonico Francesco Saverio Sertoli

Identificazione: opera isolata

QUANTITA'

Numero: 1

Disponibiltà del bene: reale

SOGGETTO

Categoria generale: ritratto

Identificazione: ritratto di ecclesiastico

LOCALIZZAZIONE GEOGRAFICO-AMMINISTRATIVA

LOCALIZZAZIONE GEOGRAFICO-AMMINISTRATIVA ATTUALE

Stato: Italia

Regione: Lombardia

Provincia: SO

Nome provincia: Sondrio

Codice ISTAT comune: 014061

Comune: Sondrio

COLLOCAZIONE SPECIFICA

Tipologia: palazzo

Qualificazione: nobiliare

Denominazione: Palazzo Sassi De' Lavizzari

Denominazione spazio viabilistico: Via Maurizio Quadrio 27/ p

Denominazione struttura conservativa - livello 1: Museo Valtellinese di Storia e Arte

Tipologia struttura conservativa: museo

Collocazione originaria: SI

Altra denominazione [1 / 3]: Palazzo del Municipio (ex)

Altra denominazione [2 / 3]: Palazzo Sassi (già)

Altra denominazione [3 / 3]: Museo Valtellinese di Storia e Arte

ALTRE LOCALIZZAZIONI GEOGRAFICO-AMMINISTRATIVE

Tipo di localizzazione: luogo di provenienza

LOCALIZZAZIONE GEOGRAFICO-AMMINISTRATIVA

Stato: Italia

Regione: Lombardia

Provincia: SO

Comune: Sondrio

COLLOCAZIONE SPECIFICA

Tipologia: casa

Qualificazione: privata

Denominazione: Casa Ligari

Denominazione struttura conservativa - livello 1: Studio ligariano

DATA

Data uscita: 1935

DATI PATRIMONIALI E COLLEZIONI

INVENTARIO [1 / 2]

Data: 1984

Numero: N.I.L.821

INVENTARIO [2 / 2]

Data: 1935

Numero: 64

COLLEZIONI

Denominazione: Fondo Ligari

GEOREFERENZIAZIONE TRAMITE PUNTO

Tipo di localizzazione: localizzazione fisica

DESCRIZIONE DEL PUNTO

PUNTO|Coordinata X: 567411,22383

PUNTO|Coordinata Y: 5113511,8241

CARATTERISTICHE DEL PUNTO

Quota s.l.m.: 307

Proiezione e Sistema di riferimento: WGS84 UTM32

RAPPORTO

RAPPORTO BENE FINALE/ORIGINALE

Stadio bene in esame: copia

Bene finale/originale: dipinto

Soggetto bene finale/originale: Ritratto del Canonico Francesco Saverio Sertoli

Autore bene finale/originale: Ligari Pietro

Datazione bene finale/originale: 1739

CRONOLOGIA

CRONOLOGIA GENERICA

Secolo: sec. XIX

CRONOLOGIA SPECIFICA

Da: 1820

Validità: post

A: 1885

Validità: ante

Motivazione cronologia: contesto

DEFINIZIONE CULTURALE

AUTORE

Autore/Nome scelto: Ligari Angelo

Dati anagrafici/Periodo di attività: 1801/ 1885

Codice scheda autore: RL010-01276

Sigla per citazione: 00001918

Motivazione dell’attribuzione: analisi stilistica

DATI TECNICI

Materia e tecnica: olio su tela

MISURE

Unità: cm

Altezza: 47

Larghezza: 34

Specifiche: 57 X 44 la cornice dorata

Indicazioni sul soggetto: RITRATTI

DATI ANALITICI

Notizie storico-critiche
Ritenuto in un primo momento studio preparatorio per il ritratto, realizzato da Pietro Ligari nel 1739, del Canonico Francesco Saverio Sertoli (di proprietà dei discendenti Sertoli), si è scoperto essere una copia realizzata da Angelo Ligari nell'Ottocento.
Francesco Saverio Sertoli commissionò a Pietro Ligari, nel 1717, la grande tela del "Battesimo di una principessa indiana" per l'oratorio del suo Palazzo in piazza Quadrivio a Sondrio.

CONSERVAZIONE

STATO DI CONSERVAZIONE

Data: 2000

Stato di conservazione: buono

Indicazioni specifiche: .

CONDIZIONE GIURIDICA E VINCOLI

ACQUISIZIONE

Tipo acquisizione: donazione

Nome: Eredi Gianoli Giuseppe

Data acquisizione: 1948

Luogo acquisizione: Sondrio

CONDIZIONE GIURIDICA

Indicazione generica: proprietà Ente pubblico territoriale

Indicazione specifica: Comune di Sondrio

Indirizzo: Piazza Campello, 1 - 23100 Sondrio

FONTI E DOCUMENTI DI RIFERIMENTO

DOCUMENTAZIONE FOTOGRAFICA

Genere: documentazione allegata

Tipo: fotografia b/n

Codice identificativo: n.n.

Note: Foto Benini

Nome del file: 821.jpg

IMMAGINI DATABASE

Descrizione immagine: Foto Benini

Path dell'immagine originale: 40010

Nome file dell'immagine originale: 821.jpg

BIBLIOGRAFIA [1 / 2]

Genere: bibliografia specifica

Autore: Gnoli Lenzi M.

Titolo contributo: Inventario degli oggetti d'arte d'Italia. IX Provincia di Sondrio

Luogo di edizione: Roma

Anno di edizione: 1938

V., pp., nn.: p. 277

BIBLIOGRAFIA [2 / 2]

Genere: bibliografia specifica

Autore: Meli Bassi L.

Titolo contributo: I Ligari. Una familgia di artisti valtellinesi del Settecento

Luogo di edizione: Sondrio

Anno di edizione: 1974

V., pp., nn.: pp. 177-178 (abbozzo a olio su carta 21x24)

ACCESSO AI DATI

SPECIFICHE DI ACCESSO AI DATI

Profilo di accesso: 1

Motivazione: dati liberamente accessibili

COMPILAZIONE

COMPILAZIONE

Data: 2000

Specifiche ente schedatore: Museo Valtellinese di Storia e Arte

Nome: Sartoris, G.

Funzionario responsabile: Dell'Oca, Angela

GESTIONE ARCHIVIO

ULTIMA MODIFICA SCHEDA

Ultima modifica scheda - data: 2020/11/25

Ultima modifica scheda - ora: 09.47

PUBBLICAZIONE SCHEDA

Pubblicazione scheda - stato: 1

Pubblicazione scheda - data ultima pubblicazione: 2020/12/18

Pubblicazione scheda - ora ultima pubblicazione: 02.00

Pubblicazione scheda - data precedente pubblicazione: 2020/09/15

Pubblicazione scheda - ora precedente pubblicazione: 18.24