Cacciata di Adamo ed Eva dal paradiso terrestre

Ligari Angelo

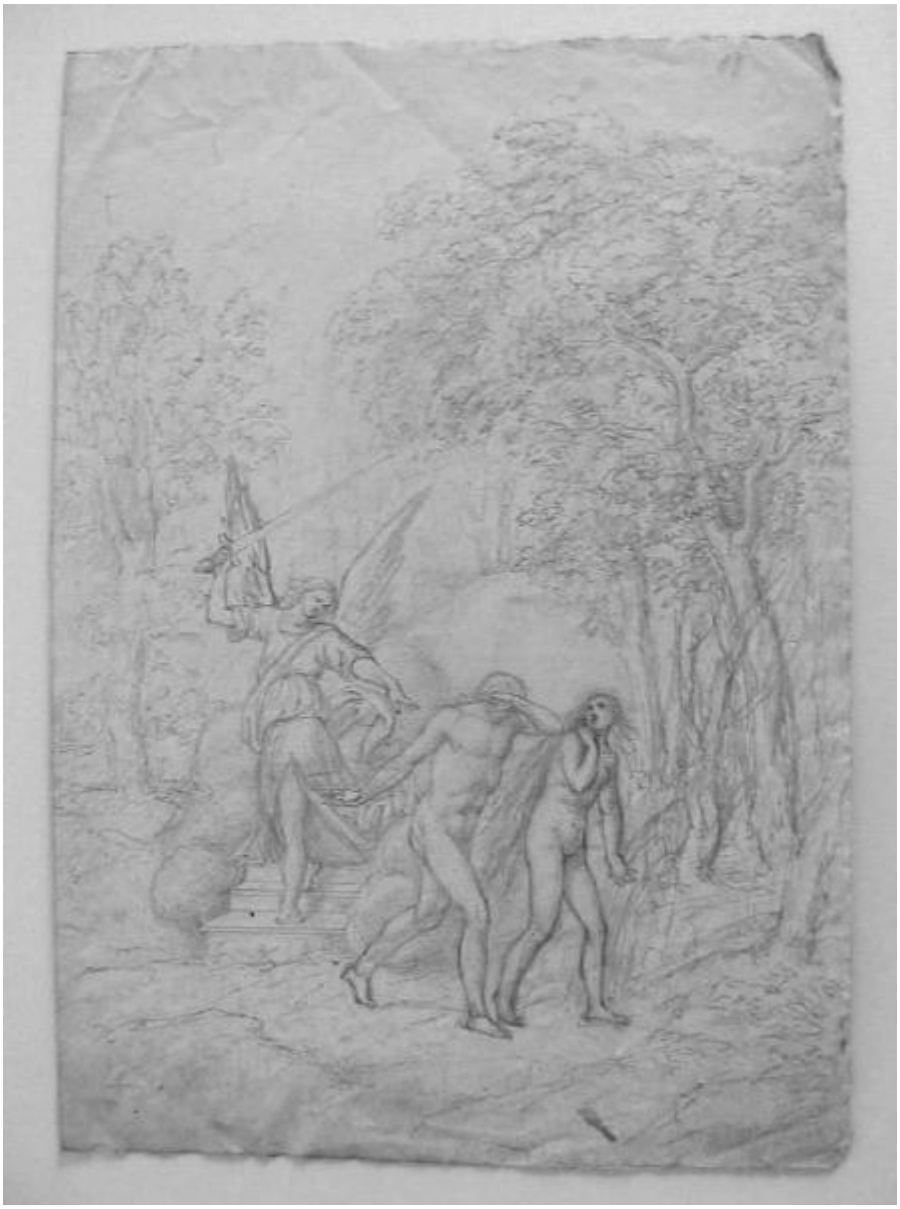

Link risorsa: https://www.lombardiabeniculturali.it/opere-arte/schede/40040-00327/

Scheda SIRBeC: https://www.lombardiabeniculturali.it/opere-arte/schede-complete/40040-00327/

CODICI

Unità operativa: 40040

Numero scheda: 327

Codice scheda: 40040-00327

Visibilità scheda: 3

Utilizzo scheda per diffusione: 03

Tipo scheda: D

Livello ricerca: C

CODICE UNIVOCO

Codice regione: 03

Numero catalogo generale: 00067608

Ente schedatore: R03/ Museo Valtellinese di Storia e Arte

Ente competente: S27

RELAZIONI

RELAZIONI CON ALTRI BENI

Tipo relazione: è compreso

Tipo scheda: COL

Codice IDK della scheda correlata: COL-LMD30-0000005

OGGETTO

Gruppo oggetti: disegno

OGGETTO

Definizione: disegno

Denominazione: Adamo ed Eva cacciati dal paradiso

Identificazione: opera isolata

Disponibiltà del bene: reale

SOGGETTO

Categoria generale: sacro

Identificazione: Cacciata di Adamo ed Eva dal paradiso terrestre

LOCALIZZAZIONE GEOGRAFICO-AMMINISTRATIVA

LOCALIZZAZIONE GEOGRAFICO-AMMINISTRATIVA ATTUALE

Stato: Italia

Regione: Lombardia

Provincia: SO

Nome provincia: Sondrio

Codice ISTAT comune: 014061

Comune: Sondrio

COLLOCAZIONE SPECIFICA

Tipologia: palazzo

Qualificazione: nobiliare

Denominazione: Palazzo Sassi De' Lavizzari

Denominazione spazio viabilistico: Via Maurizio Quadrio 27/ p

Denominazione struttura conservativa - livello 1: Museo Valtellinese di Storia e Arte

Tipologia struttura conservativa: museo

Collocazione originaria: SI

Altra denominazione [1 / 3]: Palazzo del Municipio (ex)

Altra denominazione [2 / 3]: Palazzo Sassi (già)

Altra denominazione [3 / 3]: Museo Valtellinese di Storia e Arte

ALTRE LOCALIZZAZIONI GEOGRAFICO-AMMINISTRATIVE

Tipo di localizzazione: luogo di provenienza

LOCALIZZAZIONE GEOGRAFICO-AMMINISTRATIVA

Stato: Italia

Regione: Lombardia

Provincia: SO

Comune: Sondrio

COLLOCAZIONE SPECIFICA

Tipologia: casa

Qualificazione: privata

Denominazione: Casa Ligari

Denominazione struttura conservativa - livello 1: Studio ligariano

DATA

Data uscita: 1935

DATI PATRIMONIALI E COLLEZIONI

INVENTARIO

Data: 1984

Numero: N.I.L.624

COLLEZIONI

Denominazione: Fondo Ligari

GEOREFERENZIAZIONE TRAMITE PUNTO

Tipo di localizzazione: localizzazione fisica

DESCRIZIONE DEL PUNTO

PUNTO|Coordinata X: 567411,22383

PUNTO|Coordinata Y: 5113511,8241

CARATTERISTICHE DEL PUNTO

Quota s.l.m.: 307

Proiezione e Sistema di riferimento: WGS84 UTM32

CRONOLOGIA

CRONOLOGIA GENERICA

Secolo: sec. XIX

CRONOLOGIA SPECIFICA

Da: 1801

Validità: post

A: 1885

Validità: ante

Motivazione cronologia: contesto

DEFINIZIONE CULTURALE

AUTORE

Ruolo: disegnatore

Autore/Nome scelto: Ligari Angelo

Dati anagrafici/Periodo di attività: 1801/ 1885

Codice scheda autore: RL010-01276

Sigla per citazione: 00001918

Motivazione dell’attribuzione: analisi stilistica

DATI TECNICI

Materia e tecnica: lapis e carboncino su carta avorio

MISURE

Unità: mm

Altezza: 403

Larghezza: 283

Indicazioni sul soggetto: PERSONAGGI

DATI ANALITICI

Notizie storico-critiche
La scena si ritrova quasi uguale nel disegno schedato al N.I.L. 625, ma nel presente foglio il rilievo è meno marcato.

CONSERVAZIONE

STATO DI CONSERVAZIONE

Data: 2000

Stato di conservazione: buono

CONDIZIONE GIURIDICA E VINCOLI

ACQUISIZIONE

Tipo acquisizione: Donazione

Nome: Eredi Gianoli Giuseppe

Data acquisizione: 1948

Luogo acquisizione: Sondrio

CONDIZIONE GIURIDICA

Indicazione generica: proprietà Ente pubblico territoriale

Indicazione specifica: Comune di Sondrio

Indirizzo: Piazza Campello, 1 - 23100 Sondrio

FONTI E DOCUMENTI DI RIFERIMENTO

DOCUMENTAZIONE FOTOGRAFICA

Genere: documentazione allegata

Tipo: fotografia b/n

Codice identificativo: AF SBAS MI 99635

Nome del file: 624.jpg

IMMAGINI DATABASE

Path dell'immagine originale: 40040

Nome file dell'immagine originale: 624.jpg

ACCESSO AI DATI

SPECIFICHE DI ACCESSO AI DATI

Profilo di accesso: 1

Motivazione: dati liberamente accessibili

COMPILAZIONE

COMPILAZIONE

Data: 2000

Specifiche ente schedatore: Museo Valtellinese di Storia e Arte

Nome: Fattorini, N.

Funzionario responsabile: Dell'Oca, Angela

GESTIONE ARCHIVIO

ULTIMA MODIFICA SCHEDA

Ultima modifica scheda - data: 2020/11/25

Ultima modifica scheda - ora: 09.47

PUBBLICAZIONE SCHEDA

Pubblicazione scheda - stato: 1

Pubblicazione scheda - data ultima pubblicazione: 2020/12/18

Pubblicazione scheda - ora ultima pubblicazione: 02.00

Pubblicazione scheda - data precedente pubblicazione: 2020/09/15

Pubblicazione scheda - ora precedente pubblicazione: 18.24