Fondale

Rampini, N.

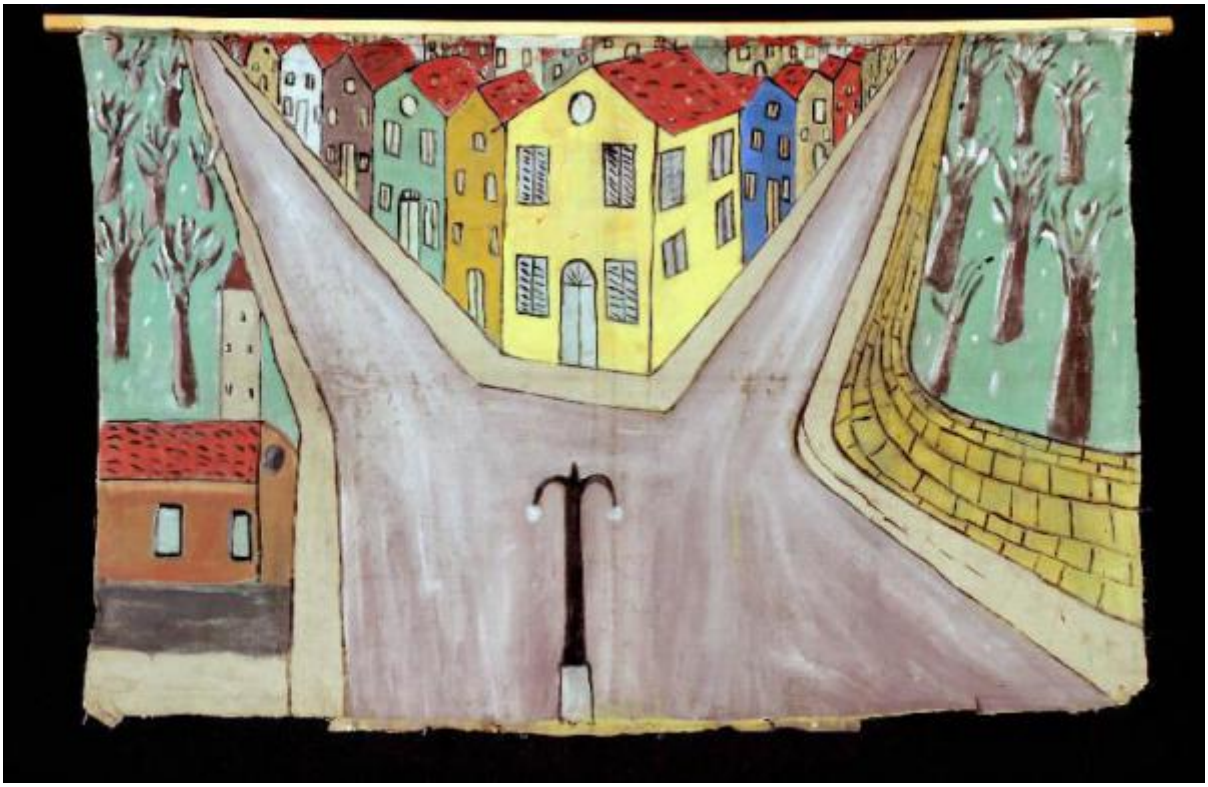

Link risorsa: https://www.lombardiabeniculturali.it/opere-arte/schede/4p020-00562/

Scheda SIRBeC: https://www.lombardiabeniculturali.it/opere-arte/schede-complete/4p020-00562/

CODICI

Unità operativa: 4p020

Numero scheda: 562

Codice scheda: 4p020-00562

Visibilità scheda: 3

Utilizzo scheda per diffusione: 03

NUMERO INTERNO

Numero interno: SS 4.1

Tipo scheda: OA

Livello ricerca: C

CODICE UNIVOCO

Codice regione: 03

Numero catalogo generale: 00617854

Ente schedatore: R03/ Scuole Civiche di Milano

Ente competente: S27

RELAZIONI

STRUTTURA COMPLESSA

Livello: 1

Codice IDK della scheda di livello superiore: 4p020-00561

OGGETTO

Gruppo oggetti: teatro di figura

OGGETTO

Definizione: fondale

Identificazione: elemento d'insieme

Disponibiltà del bene: reale

Identificazione: Paesaggio urbano

LOCALIZZAZIONE GEOGRAFICO-AMMINISTRATIVA

LOCALIZZAZIONE GEOGRAFICO-AMMINISTRATIVA ATTUALE

Stato: Italia

Regione: Lombardia

Provincia: MI

Nome provincia: Milano

Codice ISTAT comune: 015146

Comune: Milano

COLLOCAZIONE SPECIFICA

Tipologia: scuola

Denominazione: Scuola Elementare Civica S. Giusto

Denominazione spazio viabilistico: Via S. Giusto, 65

Denominazione struttura conservativa - livello 1: Collezione Scuola Paolo Grassi

Collocazione originaria: SC

ALTRE LOCALIZZAZIONI GEOGRAFICO-AMMINISTRATIVE

Tipo di localizzazione: luogo di provenienza

COLLOCAZIONE SPECIFICA

Denominazione struttura conservativa - livello 1: Collezione privata Rampini N.

DATI PATRIMONIALI E COLLEZIONI

INVENTARIO

Data: 2005

Numero: SS 4.1

CRONOLOGIA

CRONOLOGIA GENERICA

Secolo: sec. XX

Frazione di secolo: terzo quarto

CRONOLOGIA SPECIFICA

Da: 1950

Validità: post

A: 1974

Validità: ante

Motivazione cronologia: analisi stilistica

DEFINIZIONE CULTURALE

AUTORE

Ruolo: esecutore

Autore/Nome scelto: Rampini, N.

Dati anagrafici/Periodo di attività: 1914/ 2000

Codice scheda autore: LMD30-48155

Sigla per citazione: 00000057

Motivazione dell’attribuzione: documentazione

AMBITO CULTURALE

Denominazione: ambito bergamasco/ bresciano

Motivazione dell'attribuzione: analisi stilistica

DATI TECNICI

Materia e tecnica: tempera su carta

Materia e tecnica: legno

Materia e tecnica: garza

MISURE

Altezza: 103

Lunghezza: 152

Specifiche: bastone 159.5

DATI ANALITICI

DESCRIZIONE

Indicazioni sull'oggetto
Il fondale è inchiodato ad un bastone di sezione circolare o quadrangolare mediante chiodi. Il bordo inferiore della tela è frastagliato e quello superiore è armato con garza.

Indicazioni sul soggetto: Veduta: città; strada. Architetture: chiesa; palazzi. Piante: alberi d'alto fusto. Oggetti: lampione.

Notizie storico-critiche

Nando Rampini, nato nel 1914 a Manerbio (Bs) si inserisce nell'ambito della tradizione bergamasca. Inizia la sua attività a 14 anni come aiutante di Fontana, celebre burattinaio cieco della zona di Manerbio. Più tardi lavora un anno e mezzo con Emilio Erolli; successivamente lavora con la moglie, i cui genitori erano anch'essi burattinai. Costruisce lui stesso i burattini e dipinge le scenografie mentre la moglie si occupa dei costumi. Protagonista frequente delle sue rappresentazioni è la figura del burattino Gioppino.

CONSERVAZIONE

STATO DI CONSERVAZIONE

Data: 1999

Stato di conservazione: mediocre

Indicazioni specifiche: Sono presenti diversi buchi sulla tela

CONDIZIONE GIURIDICA E VINCOLI

ACQUISIZIONE

Tipo acquisizione: donazione

Nome: Rampini Nando

Data acquisizione: 1983

CONDIZIONE GIURIDICA

Indicazione generica: proprietà Ente pubblico territoriale

Indicazione specifica: Comune di Milano

Indirizzo: Via Marino, 4

FONTI E DOCUMENTI DI RIFERIMENTO

DOCUMENTAZIONE FOTOGRAFICA

Genere: documentazione allegata

Tipo: immagine digitale

Codice identificativo: SS 4.1

Nome del file: SS 4.1

IMMAGINI DATABASE

Path dell'immagine originale: 4p020

Nome file dell'immagine originale: SS 4.jpg

BIBLIOGRAFIA

Genere: bibliografia specifica

Autore: Burattini Marionette

Luogo di edizione: Milano

Anno di edizione: 1980

Codice scheda bibliografia: 4p020-00004

V., pp., nn.: p. 306

COMPILAZIONE

COMPILAZIONE

Data: 2005

Specifiche ente schedatore: Scuole Civiche di Milano

Nome: Acquaviva, Laura

Funzionario responsabile: Melloni, Remo

TRASCRIZIONE PER INFORMATIZZAZIONE

Nome: Melloni, Remo

GESTIONE ARCHIVIO

ULTIMA MODIFICA SCHEDA

Ultima modifica scheda - data: 2020/09/17

Ultima modifica scheda - ora: 15.08

PUBBLICAZIONE SCHEDA

Pubblicazione scheda - stato: 1

Pubblicazione scheda - data ultima pubblicazione: 2021/01/17

Pubblicazione scheda - ora ultima pubblicazione: 03.00

Pubblicazione scheda - data precedente pubblicazione: 2020/09/19

Pubblicazione scheda - ora precedente pubblicazione: 02.00