Senza titolo

Speri Ugo

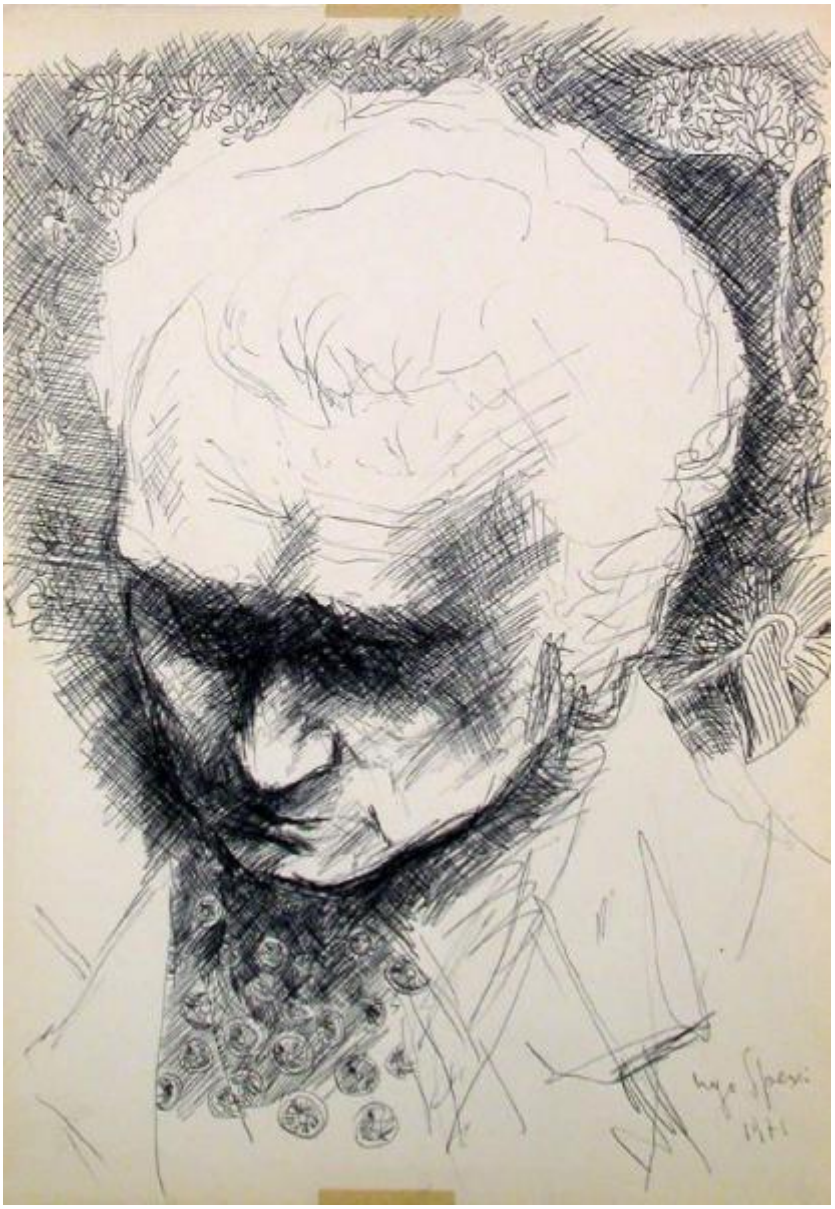

Link risorsa: https://www.lombardiabeniculturali.it/opere-arte/schede/4s060-00023/

Scheda SIRBeC: https://www.lombardiabeniculturali.it/opere-arte/schede-complete/4s060-00023/

CODICI

Unità operativa: 4s060

Numero scheda: 23

Codice scheda: 4s060-00023

Visibilità scheda: 3

Utilizzo scheda per diffusione: 03

NUMERO INTERNO

Riferimento: 1584

Tipo scheda: OA

Livello ricerca: I

CODICE UNIVOCO

Codice regione: 03

Ente schedatore: R03/ Comune di Seregno

Ente competente: S27

Ente proponente: R03

OGGETTO

Gruppo oggetti: disegno

OGGETTO

Definizione: disegno

Disponibiltà del bene: reale

SOGGETTO

Categoria generale: essere umano e uomo in generale

Identificazione: Figura maschile

Titolo: Senza titolo

LOCALIZZAZIONE GEOGRAFICO-AMMINISTRATIVA

LOCALIZZAZIONE GEOGRAFICO-AMMINISTRATIVA ATTUALE

Stato: Italia

Regione: Lombardia

Provincia: MB

Nome provincia: Monza e Brianza

Codice ISTAT comune: 108039

Comune: Seregno

Località: Seregno

COLLOCAZIONE SPECIFICA

Tipologia: palazzo

Denominazione: Palazzo Landriani, Caponaghi

Denominazione spazio viabilistico: Piazza della Libertà

Denominazione struttura conservativa - livello 1: Collezione Luca Crippa

Altra denominazione: Palazzo Municipale (ora)

DATI PATRIMONIALI E COLLEZIONI

INVENTARIO

Data: 2003

Numero: 1584

Transcodifica del numero di inventario: 001584

GEOREFERENZIAZIONE TRAMITE PUNTO

Tipo di localizzazione: localizzazione fisica

DESCRIZIONE DEL PUNTO

PUNTO|Coordinata X: 516117,82446

PUNTO|Coordinata Y: 5055114,2931

Proiezione e Sistema di riferimento: WGS84 UTM32

CRONOLOGIA

CRONOLOGIA GENERICA

Secolo: sec. XX

CRONOLOGIA SPECIFICA

Da: 1971

A: 1971

Motivazione cronologia: data

DEFINIZIONE CULTURALE

AUTORE

Autore/Nome scelto: Speri Ugo

Dati anagrafici/Periodo di attività: notizie 1971

Codice scheda autore: LMD30-48402

Sigla per citazione: 00002851

Motivazione dell’attribuzione: firma

DATI TECNICI

Materia e tecnica: penna su carta

MISURE

Altezza: 34,2

Larghezza: 24

DATI ANALITICI

ISCRIZIONI

Classe di appartenenza: documentaria

Tecnica di scrittura: a penna

Posizione: in basso, a destra

Trascrizione: Ugo Speri/ 1971

CONSERVAZIONE

STATO DI CONSERVAZIONE

Data: 2004/03/30

Stato di conservazione: buono

Fonte: Analisi diretta

CONDIZIONE GIURIDICA E VINCOLI

ACQUISIZIONE

Tipo acquisizione: legato

Nome: Crippa Luca

Data acquisizione: 2002/10

Luogo acquisizione: MI/ Seregno/ Comune

CONDIZIONE GIURIDICA

Indicazione generica: proprietà Ente pubblico territoriale

Indicazione specifica: Comune di Seregno

Indirizzo: Via Umberto I, 78 - 20038 Seregno (MI)

FONTI E DOCUMENTI DI RIFERIMENTO

DOCUMENTAZIONE FOTOGRAFICA

Genere: documentazione allegata

Tipo: immagine digitale

Nome del file: 1584.jpg

IMMAGINI DATABASE

Path dell'immagine originale: 4s060

Nome file dell'immagine originale: 1584.jpg

FONTI E DOCUMENTI

Tipo: Inventario cartaceo

Autore: Diotti L.

Nome dell'archivio: Inventario Collezione Civica del Comune di Seregno

COMPILAZIONE

COMPILAZIONE

Data: 2004

Specifiche ente schedatore: Comune di Seregno

Nome: Vianello, M.

Funzionario responsabile: Diotti, L.

TRASCRIZIONE PER INFORMATIZZAZIONE

Data: 2004

Nome: Caramel, L.

AGGIORNAMENTO-REVISIONE

Data: 2004

Nome: Cara, D. B.

GESTIONE ARCHIVIO

ULTIMA MODIFICA SCHEDA

Ultima modifica scheda - data: 2020/11/03

Ultima modifica scheda - ora: 15.37

PUBBLICAZIONE SCHEDA

Pubblicazione scheda - stato: 1

Pubblicazione scheda - data ultima pubblicazione: 2020/11/07

Pubblicazione scheda - ora ultima pubblicazione: 02.00

Pubblicazione scheda - data precedente pubblicazione: 2020/09/19

Pubblicazione scheda - ora precedente pubblicazione: 02.00