La pesca con il nonno

Indac Natascia

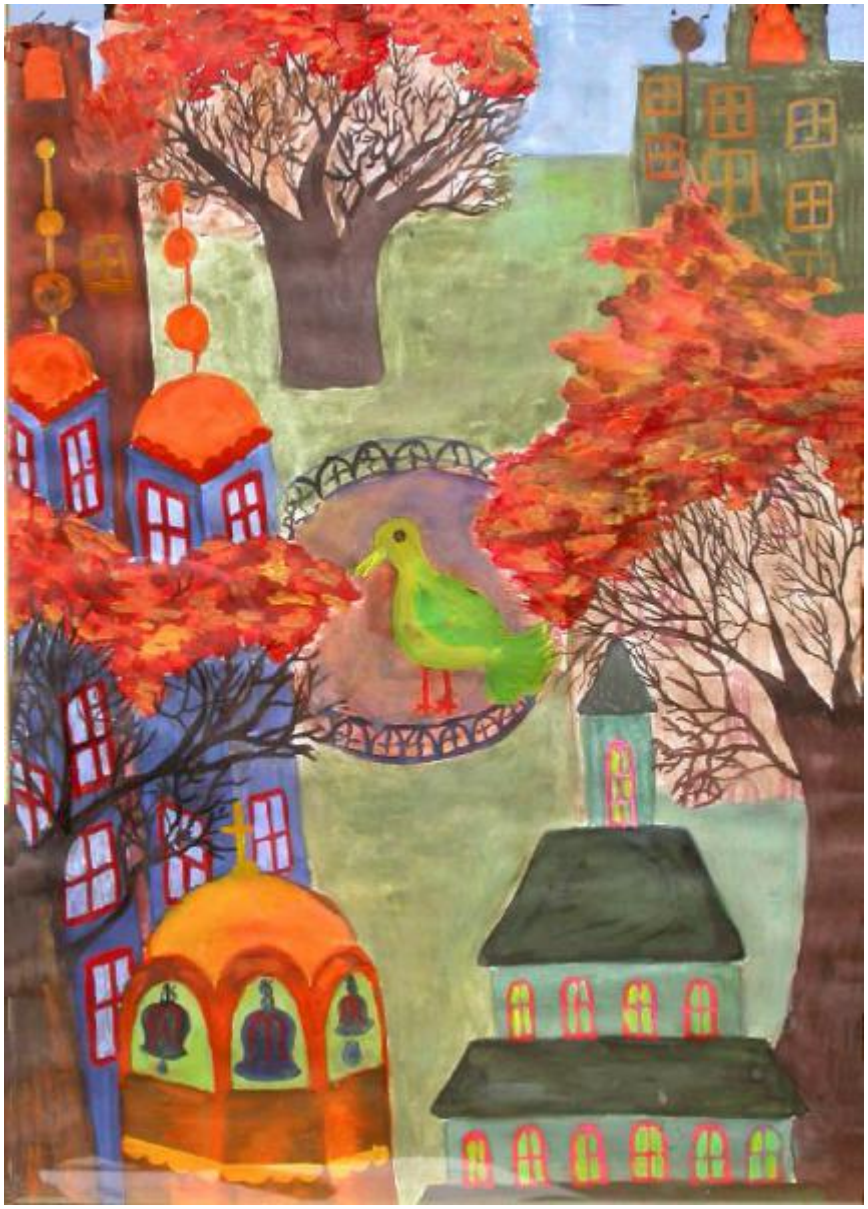

Link risorsa: https://www.lombardiabeniculturali.it/opere-arte/schede/4s070-00261/

Scheda SIRBeC: https://www.lombardiabeniculturali.it/opere-arte/schede-complete/4s070-00261/

CODICI

Unità operativa: 4s070

Numero scheda: 261

Codice scheda: 4s070-00261

Visibilità scheda: 3

Utilizzo scheda per diffusione: 03

NUMERO INTERNO

Riferimento: 3548

Tipo scheda: OA

Livello ricerca: I

CODICE UNIVOCO

Codice regione: 03

Ente schedatore: R03/ Comune di Seregno

Ente competente: S27

Ente proponente: R03

OGGETTO

Gruppo oggetti: disegno

OGGETTO

Definizione: disegno

Disponibiltà del bene: reale

Titolo: La pesca con il nonno

LOCALIZZAZIONE GEOGRAFICO-AMMINISTRATIVA

LOCALIZZAZIONE GEOGRAFICO-AMMINISTRATIVA ATTUALE

Stato: Italia

Regione: Lombardia

Provincia: MB

Nome provincia: Monza e Brianza

Codice ISTAT comune: 108039

Comune: Seregno

Località: Seregno

COLLOCAZIONE SPECIFICA

Tipologia: palazzo

Qualificazione: comunale

Denominazione: Distaccamento

Denominazione spazio viabilistico: Via Paradiso, 6

Denominazione struttura conservativa - livello 1: Collezione Civica del Comune di Seregno

DATI PATRIMONIALI E COLLEZIONI

INVENTARIO

Data: 2005

Numero: 3548

Transcodifica del numero di inventario: 003548

GEOREFERENZIAZIONE TRAMITE PUNTO

Tipo di localizzazione: localizzazione fisica

DESCRIZIONE DEL PUNTO

PUNTO|Coordinata X: 516128,56668

PUNTO|Coordinata Y: 5055198,2917

Tecnica di georeferenziazione: rilievo da cartografia senza sopralluogo

Proiezione e Sistema di riferimento: WGS84 UTM32

CRONOLOGIA

CRONOLOGIA GENERICA

Secolo: sec. XXI

CRONOLOGIA SPECIFICA

Da: 2004

A: 2004

Motivazione cronologia: documentazione

DEFINIZIONE CULTURALE

AUTORE

Autore/Nome scelto: Indac Natascia

Dati anagrafici/Periodo di attività: 1991/

Motivazione dell’attribuzione: firma

AMBITO CULTURALE

Denominazione: ambito ucraino

DATI TECNICI

Materia e tecnica: acquerello su carta

MISURE

Altezza: 40

Larghezza: 58

CONSERVAZIONE

STATO DI CONSERVAZIONE

Data: 2005/04/30

Stato di conservazione: buono

Fonte: Analisi diretta

CONDIZIONE GIURIDICA E VINCOLI

ACQUISIZIONE

Tipo acquisizione: donazione

Nome: Seregnoperloro Onlus

Data acquisizione: 2004

Luogo acquisizione: Mi/ Seregno/ Comune

CONDIZIONE GIURIDICA

Indicazione generica: proprietà Ente pubblico territoriale

Indicazione specifica: Comune di Seregno

Indirizzo: Via Umberto I, 78 - 20038 Seregno (MI)

FONTI E DOCUMENTI DI RIFERIMENTO

DOCUMENTAZIONE FOTOGRAFICA

Genere: documentazione allegata

Tipo: immagine digitale

Nome del file: 3548.jpg

IMMAGINI DATABASE

Path dell'immagine originale: 4s070

Nome file dell'immagine originale: 3548.jpg

FONTI E DOCUMENTI

Tipo: Inventario cartaceo

Autore: Diotti L.

Nome dell'archivio: Inventario Collezione Civica del Comune di Seregno

COMPILAZIONE

COMPILAZIONE

Data: 2005

Specifiche ente schedatore: Comune di Seregno

Nome: Cara, D. B.

Funzionario responsabile: Diotti, L.

TRASCRIZIONE PER INFORMATIZZAZIONE

Data: 2005

Nome: Cara, D. B.

AGGIORNAMENTO-REVISIONE

Data: 2005

Nome: Cara, D. B.

GESTIONE ARCHIVIO

ULTIMA MODIFICA SCHEDA

Ultima modifica scheda - data: 2020/11/03

Ultima modifica scheda - ora: 15.38

PUBBLICAZIONE SCHEDA

Pubblicazione scheda - stato: 1

Pubblicazione scheda - data ultima pubblicazione: 2020/11/07

Pubblicazione scheda - ora ultima pubblicazione: 02.00

Pubblicazione scheda - data precedente pubblicazione: 2020/09/19

Pubblicazione scheda - ora precedente pubblicazione: 02.00