FIGURA GROTTESCA

Parenti, Marino

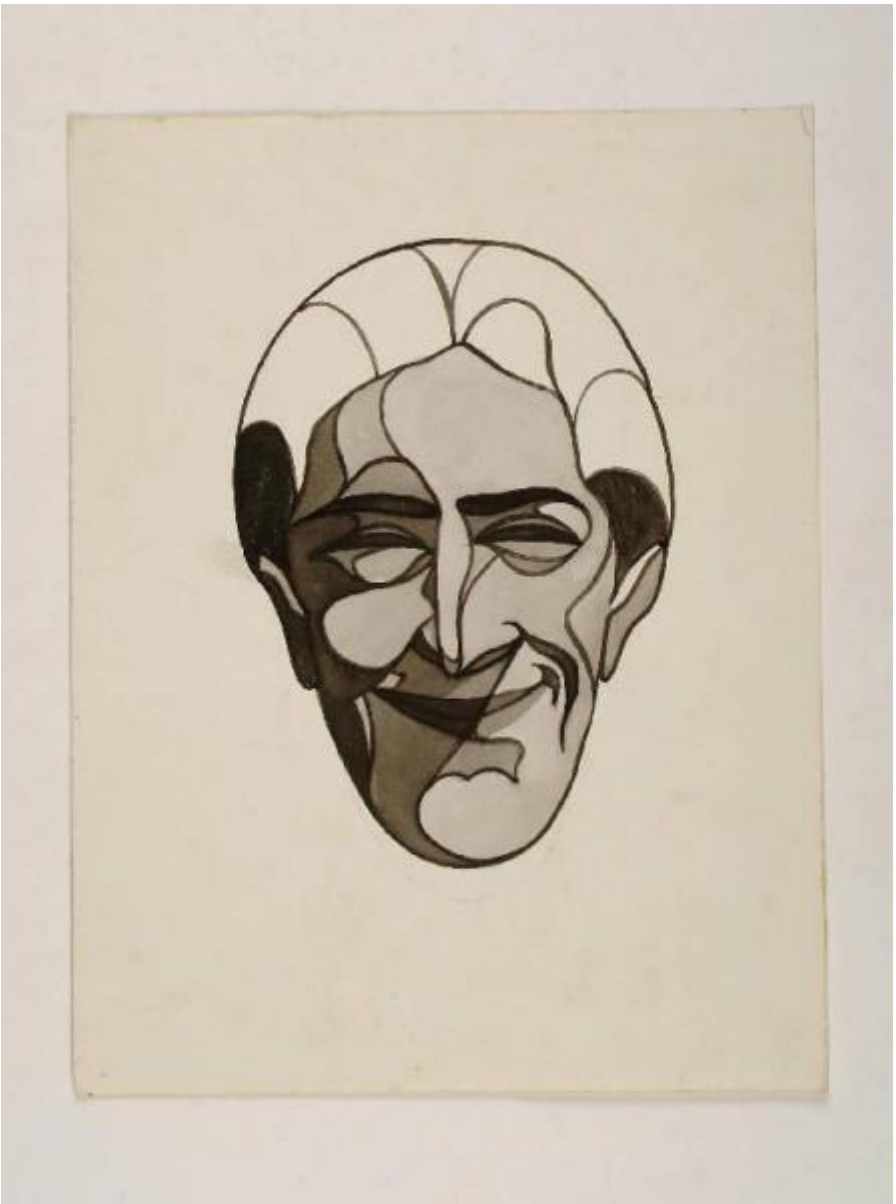

Link risorsa: https://www.lombardiabeniculturali.it/opere-arte/schede/4w030-00018/

Scheda SIRBeC: https://www.lombardiabeniculturali.it/opere-arte/schede-complete/4w030-00018/

CODICI

Unità operativa: 4w030

Numero scheda: 18

Codice scheda: 4w030-00018

Visibilità scheda: 3

Utilizzo scheda per diffusione: 03

Tipo scheda: D

Livello ricerca: C

CODICE UNIVOCO

Codice regione: 03

Ente schedatore: R03/ Museo Civico G. Bellini

Ente competente: S23

Ente proponente: MC01

OGGETTO

Gruppo oggetti: disegno

OGGETTO

Definizione: disegno

Identificazione: opera isolata

Disponibiltà del bene: reale

SOGGETTO

Categoria generale: ritratto

Identificazione: FIGURA GROTTESCA

LOCALIZZAZIONE GEOGRAFICO-AMMINISTRATIVA

LOCALIZZAZIONE GEOGRAFICO-AMMINISTRATIVA ATTUALE

Stato: Italia

Regione: Lombardia

Provincia: MN

Nome provincia: Mantova

Codice ISTAT comune: 020002

Comune: Asola

COLLOCAZIONE SPECIFICA

Tipologia: palazzo

Qualificazione: comunale

Denominazione: Palazzo Monte dei Pegni

Denominazione spazio viabilistico: Via Garibaldi, 7

Denominazione struttura conservativa - livello 1: Museo Civico G. Bellini

Tipologia struttura conservativa: museo

Collocazione originaria: SI

ALTRE LOCALIZZAZIONI GEOGRAFICO-AMMINISTRATIVE

Tipo di localizzazione: luogo di provenienza

LOCALIZZAZIONE GEOGRAFICO-AMMINISTRATIVA

Stato: Italia

Regione: Lombardia

Provincia: LC

Comune: Montevecchia

COLLOCAZIONE SPECIFICA

Tipologia: casa

Qualificazione: privata

Denominazione: Nada Parenti Cima famiglia

Denominazione struttura conservativa - livello 1: Nada Parenti Cima famiglia

DATA

Data uscita: 2005

DATI PATRIMONIALI E COLLEZIONI

INVENTARIO

Data: 2006

Numero: Parenti grafica 11

COLLEZIONI

Denominazione: Collezione Parenti

CRONOLOGIA

CRONOLOGIA GENERICA

Secolo: sec. XX

Frazione di secolo: secondo quarto

CRONOLOGIA SPECIFICA

Da: 1927

Validità: ca.

A: 1927

Validità: ca.

Specifica: Accostabile al disegno catalogato in <Grafica 26> datato al 1927.

Motivazione cronologia: analisi stilistica (cfr. scheda 33, infra)

Motivazione cronologia: cfr. la scheda 33 del presente catalogo, relativa al disegno firmato e datato "1927"

DEFINIZIONE CULTURALE

AUTORE

Ruolo: esecutore

Autore/Nome scelto: Parenti, Marino

Dati anagrafici/Periodo di attività: 1900-1963

Motivazione dell’attribuzione: analisi stilistica

DATI TECNICI

Materia e tecnica: carta/ matita/ inchiostro/ acquerello

MISURE

Unità: mm

Altezza: 310

Larghezza: 237

Formato: rettangolare

DATI ANALITICI

DESCRIZIONE

Indicazioni sull'oggetto
Il volto di un uomo sorridente è ripreso frontalmente,
su fondo bianco. Il profilo del viso è ovale e gli occhi sono socchiusi. La tecnica grafica è a tinte piatte che variano, dal bianco al nero, su una scala di cinque grigi , realizzati ad acquerello e ad inchiostro steso a pennello. I campi sono circoscritti da una linea di contorno nera ad andamento curvilineo che modella geometricamente la forma. La diversa gradazione tonale del colore nei campi descrive le ombreggiature del viso e ne rompe la strutturazione simmetrica.

Indicazioni sul soggetto: RITRATTI CARICATURALI

ISCRIZIONI [1 / 2]

Classe di appartenenza: documentaria

Tecnica di scrittura: a matita

Posizione: sul retro in basso a destra, cerchiato

Autore: Parenti Marino (?)

Trascrizione: 71

ISCRIZIONI [2 / 2]

Classe di appartenenza: documentaria

Tecnica di scrittura: a matita

Posizione: sul retro in alto a destra

Autore: Parenti Marino (?)

Trascrizione: 4

CONSERVAZIONE

STATO DI CONSERVAZIONE

Data: 2006

Stato di conservazione: buono

Fonte: esame autoptico del catalogatore

CONDIZIONE GIURIDICA E VINCOLI

ACQUISIZIONE

Tipo acquisizione: donazione

Nome: Parenti Cima Nada

Data acquisizione: 2005

Luogo acquisizione: Montevecchia

CONDIZIONE GIURIDICA

Indicazione generica: proprietà Ente pubblico territoriale

Indicazione specifica: Comune di Asola

Indirizzo: Piazza XX settembre, 1 - 46041 Asola (MN)

FONTI E DOCUMENTI DI RIFERIMENTO

DOCUMENTAZIONE FOTOGRAFICA

Genere: documentazione allegata

Tipo: fotografia colore

Codice identificativo: MARINO PARENTI 18

Note: opera completa

Percorso relativo del file
C:\Documents and Settings\rodolfo bona\Documenti\marino_parenti\OPERE MARINO PARENTI-JPG

Nome del file: MARINO PARENTI 18.jpg

IMMAGINI DATABASE

Descrizione immagine: opera completa

Path dell'immagine originale: 4w030

Nome file dell'immagine originale: MARINO PARENTI 18.jpg

COMPILAZIONE

COMPILAZIONE

Data: 2006

Specifiche ente schedatore: Museo Civico G. Bellini

Nome: Bona, Rodolfo

GESTIONE ARCHIVIO

ULTIMA MODIFICA SCHEDA

Ultima modifica scheda - data: 2020/09/17

Ultima modifica scheda - ora: 15.09

PUBBLICAZIONE SCHEDA

Pubblicazione scheda - stato: 1

Pubblicazione scheda - data ultima pubblicazione: 2021/01/17

Pubblicazione scheda - ora ultima pubblicazione: 03.00

Pubblicazione scheda - data precedente pubblicazione: 2020/09/19

Pubblicazione scheda - ora precedente pubblicazione: 02.00