Nudo di donna seduta

Marini, Marino

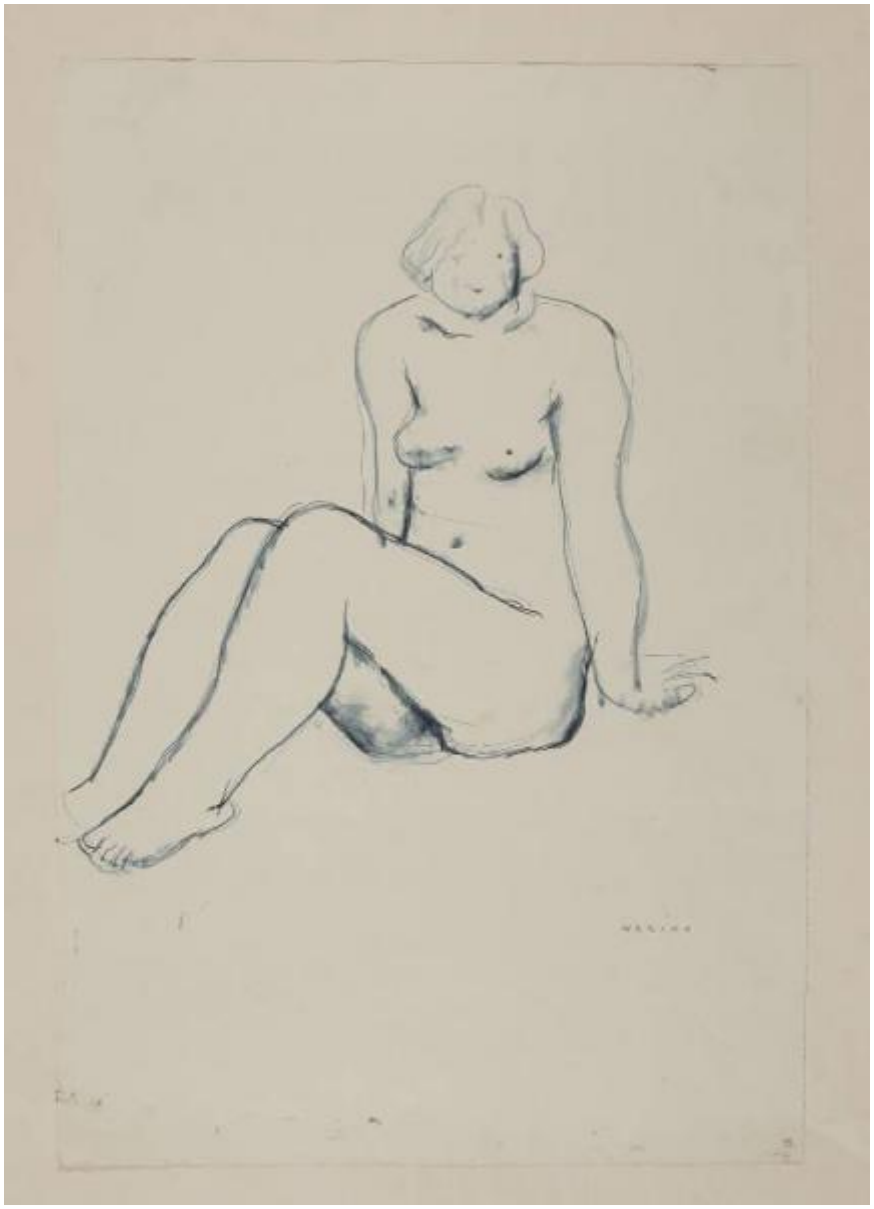

Link risorsa: https://www.lombardiabeniculturali.it/opere-arte/schede/4y010-07127/

Scheda SIRBeC: https://www.lombardiabeniculturali.it/opere-arte/schede-complete/4y010-07127/

CODICI

Unità operativa: 4y010

Numero scheda: 7127

Codice scheda: 4y010-07127

Visibilità scheda: 3

Utilizzo scheda per diffusione: 03

NUMERO INTERNO

Riferimento: 4512 C 474

Numero interno: Autori

Tipo scheda: D

Livello ricerca: C

CODICE UNIVOCO

Codice regione: 03

Numero catalogo generale: 02160941

Ente schedatore: R03/ Gabinetto dei Disegni

Ente competente: S27

OGGETTO

Gruppo oggetti: disegno

OGGETTO

Definizione: disegno

Disponibiltà del bene: reale

Identificazione: Nudo di donna seduta

LOCALIZZAZIONE GEOGRAFICO-AMMINISTRATIVA

LOCALIZZAZIONE GEOGRAFICO-AMMINISTRATIVA ATTUALE

Stato: Italia

Regione: Lombardia

Provincia: MI

Nome provincia: Milano

Codice ISTAT comune: 015146

Comune: Milano

COLLOCAZIONE SPECIFICA

Tipologia: castello

Denominazione: Castello Sforzesco - complesso

Denominazione spazio viabilistico: Piazza Castello

Denominazione struttura conservativa - livello 1: Civiche Raccolte Grafiche e Fotografiche del Castello Sforzesco

Denominazione struttura conservativa - livello 2: Gabinetto dei Disegni

Tipologia struttura conservativa: museo

Altra denominazione: Castello di Porta Giovia

DATI PATRIMONIALI E COLLEZIONI

INVENTARIO

Denominazione: Inventario nucleo Autori

Data: 1931-1963

Collocazione: CR GD MI

Numero: 4512 C 474

Transcodifica del numero di inventario: A4512000000

GEOREFERENZIAZIONE TRAMITE PUNTO

Tipo di localizzazione: localizzazione fisica

DESCRIZIONE DEL PUNTO

PUNTO|Coordinata X: 514046,01806

PUNTO|Coordinata Y: 5035290,9662

Proiezione e Sistema di riferimento: WGS84 UTM32

CRONOLOGIA

CRONOLOGIA GENERICA

Secolo: sec. XX

CRONOLOGIA SPECIFICA

Da: 1931

Validità: ante

A: 1931

Validità: ante

Motivazione cronologia: contesto

DEFINIZIONE CULTURALE

AUTORE

Autore/Nome scelto: Marini, Marino

Dati anagrafici/Periodo di attività: 1901-1980

Codice scheda autore: 4y010-00636

Sigla per citazione: 00000636

Motivazione dell’attribuzione [1 / 2]: inventario museale

Motivazione dell’attribuzione [2 / 2]: firma

DATI TECNICI

Materia e tecnica: carta/ penna/ inchiostro

MISURE

Unità: mm

Altezza: 460

Larghezza: 313

DATI ANALITICI

DESCRIZIONE

Indicazioni sull'oggetto: penna e inchiostro diluito su carta

Indicazioni sul soggetto: Nudi femminili.

ISCRIZIONI

Tecnica di scrittura: a penna e inchiostro

Posizione: sul recto in basso a destra

Autore: Marini, Marino

Trascrizione: MARINO

Notizie storico-critiche

L'importante attività grafica di Marino Marini include un'innumerevole numero di disegni, incisioni, litografie e guazzi che, così come per le sue pitture o le sue sculture, mostrano come l'artista toscano non abbia abbracciato nessuna corrente stilistica ben definita. All'interno di questa vasta produzione due fogli appartenenti al periodo giovanile, differenti per stile e forma, sono conservati presso il Gabinetto di Disegni del Castello Sforzesco un "Nudo femminile giacente" (B 1641) acquistato presso la Galleria la Milano nel 1934 e uno studio con un "Nudo di donna seduta" comperato dall'artista nel 1931. In quest'ultimo foglio, Marini realizza con veloci tratti di inchiostro blu una goffa figura femminile seduta. Tale annotazione grafica è descritta attraverso una linea semplice e graffiante, sfumata nelle parti in ombra. Tra le opere grafiche dell'artista, nel 1983 vennero donati da Marina Marini un gruppo di disegni conservati presso il Museo Marino Marini della Galleria d'Arte Moderna di Milano.

CONSERVAZIONE

STATO DI CONSERVAZIONE

Data: 2017

Stato di conservazione: discreto

Fonte: osservazione diretta

CONDIZIONE GIURIDICA E VINCOLI

ACQUISIZIONE

Tipo acquisizione: acquisto

Nome: Marini, Marino

Data acquisizione: 1931

CONDIZIONE GIURIDICA

Indicazione generica: proprietà Ente pubblico territoriale

Indicazione specifica: Comune di Milano

Indirizzo: Piazza della Scala, 2 - 20121 Milano

FONTI E DOCUMENTI DI RIFERIMENTO

DOCUMENTAZIONE FOTOGRAFICA [1 / 4]

Genere: documentazione allegata

Tipo: fotografia digitale colore

Autore: Officina dell'Immagine, Luca Postini

Data: 2018/00/00

Codice identificativo: 4y010-07127_1

Note: Postini2018

Percorso relativo del file: AU

Nome del file: AU_4512 C 474_K01.jpg

DOCUMENTAZIONE FOTOGRAFICA [2 / 4]

Genere: documentazione allegata

Tipo: matrice digitale b/n

Codice identificativo: CRGDI36090085

Note
95^ProPhotoCD^Album Bianchi fino a scansione 50; poi Autori C241bis-C536_da neg. 10x12/ SUP: PCD_069633013609_Img0085.pcd/ SUP: CD_CD14JPG_I36090085.jpg

Visibilità immagine: 1

Percorso relativo del file: AU

Nome del file: AU_4512 C 474_BN01.jpg

DOCUMENTAZIONE FOTOGRAFICA [3 / 4]

Genere: documentazione allegata

Tipo: matrice digitale b/n

Codice identificativo: CRGDI00390072

Note
46^portfolio^microf da STRISCIA AU 992 A 1011_da microfilm/ SUP: PCD_934432620039_Img0072.pcd/ SUP: CD_CD02JPG_I00390072.jpg

Visibilità immagine: 1

Percorso relativo del file: AU

Nome del file: AU_4512 C 474_BN02.jpg

DOCUMENTAZIONE FOTOGRAFICA [4 / 4]

Genere: documentazione esistente

Tipo: negativo b/n

Codice identificativo: CRGD

IMMAGINI DATABASE [1 / 3]

Descrizione immagine: Postini2018

Path dell'immagine originale: 4y010

Nome file dell'immagine originale: AU_4512 C 474_K01.jpg

IMMAGINI DATABASE [2 / 3]

Descrizione immagine
95^ProPhotoCD^Album Bianchi fino a scansione 50; poi Autori C241bis-C536_da neg. 10x12/ SUP: PCD_069633013609_Img0085.pcd/ SUP: CD_CD14JPG_I36090085.jpg

Path dell'immagine originale: 4y010

Nome file dell'immagine originale: AU_4512 C 474_BN01.jpg

IMMAGINI DATABASE [3 / 3]

Descrizione immagine
46^portfolio^microf da STRISCIA AU 992 A 1011_da microfilm/ SUP: PCD_934432620039_Img0072.pcd/ SUP: CD_CD02JPG_I00390072.jpg

Path dell'immagine originale: 4y010

Nome file dell'immagine originale: AU_4512 C 474_BN02.jpg

FONTI E DOCUMENTI

Genere: documentazione allegata

Tipo: inventario

Denominazione: Castello Sforzesco / Raccolta dei Disegni / Catalogo

Data: 1931-1963

Nome dell'archivio: CR Gabinetto dei Disegni, Scatole schedari

Posizione: 00535200

Codice identificativo: CRGD00535200

Note: scansione dattiloscritto

Percorso relativo del file: InventarioNicodemi

Nome del file: 00535200.jpg

ACCESSO AI DATI

SPECIFICHE DI ACCESSO AI DATI

Profilo di accesso: 2

Motivazione: scheda parziale divulgabile in web

COMPILAZIONE

COMPILAZIONE

Data: 2017

Specifiche ente schedatore: Gabinetto dei Disegni

Nome: Mascellino, Bruno

Referente scientifico: Rossi, Francesca

Funzionario responsabile: Rossi, Francesca

AGGIORNAMENTO-REVISIONE

Data: 2018

Nome: Bergamo, Lucia

Ente: Gabinetto dei Disegni

Referente scientifico: Alberti, Alessia

Funzionario responsabile: Alberti, Alessia

GESTIONE ARCHIVIO

ULTIMA MODIFICA SCHEDA

Ultima modifica scheda - data: 2021/01/25

Ultima modifica scheda - ora: 10.34

PUBBLICAZIONE SCHEDA

Pubblicazione scheda - stato: 1

Pubblicazione scheda - data ultima pubblicazione: 2021/02/18

Pubblicazione scheda - ora ultima pubblicazione: 02.00

Pubblicazione scheda - data precedente pubblicazione: 2020/09/15

Pubblicazione scheda - ora precedente pubblicazione: 18.24