# Schizzo di figura

## Maccari, Mino

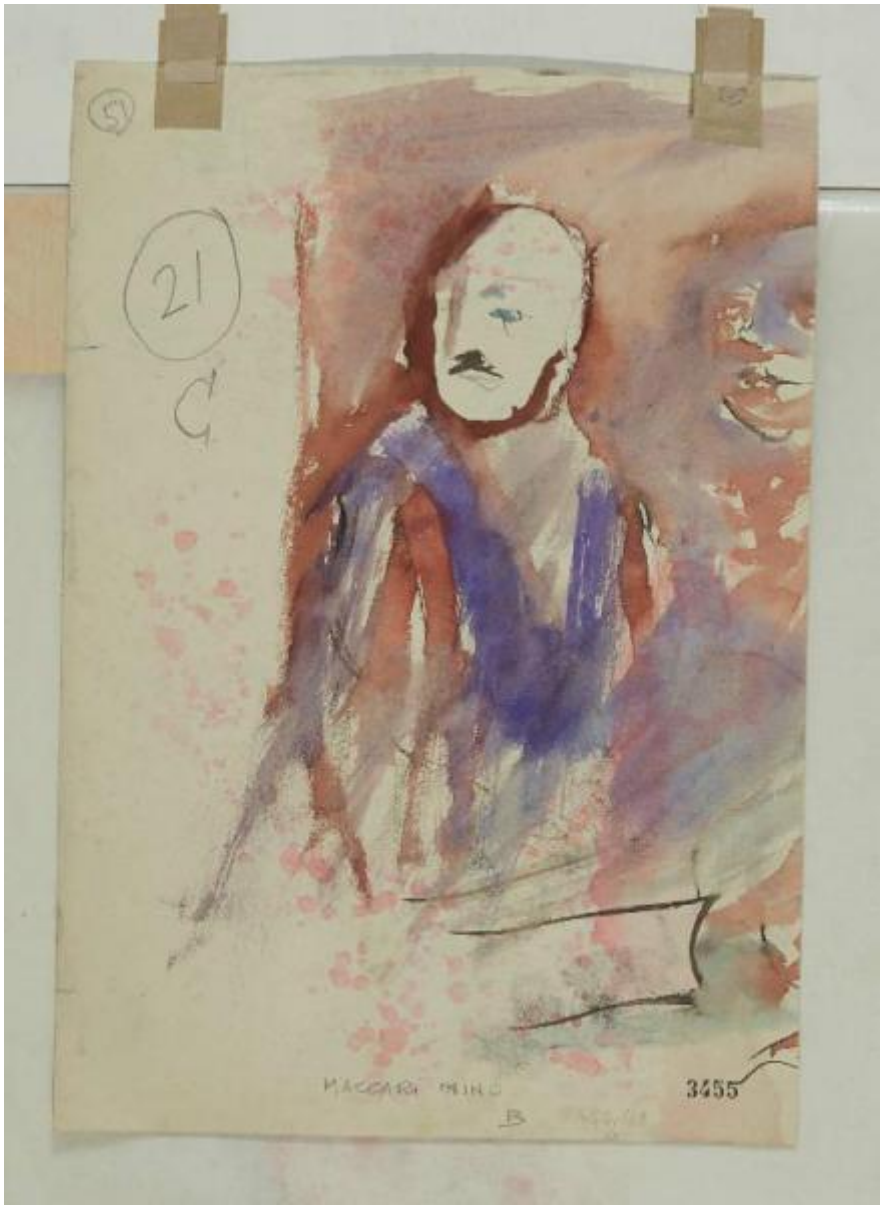


Link risorsa: https://www.lombardiabeniculturali.it/opere-arte/schede/4y010-25370/

Scheda SIRBeC: https://www.lombardiabeniculturali.it/opere-arte/schede-complete/4y010-25370/

## CODICI

Unità operativa: 4y010

Numero scheda: 25370

Codice scheda: 4y010-25370

Visibilità scheda: 3

Utilizzo scheda per diffusione: 03

**NUMERO INTERNO**

Riferimento: 169 Verso

Numero interno: Aggiunte

Tipo scheda: D

Livello ricerca: C

**CODICE UNIVOCO**

Codice regione: 03

Numero catalogo generale: 02160526

Ente schedatore: R03/ Gabinetto dei Disegni

Ente competente: S27

## RELAZIONI

**STRUTTURA COMPLESSA**

Livello: 2

Codice bene radice: 0302160526

Codice IDK della scheda di livello superiore: 4y170-00017

**RELAZIONI CON ALTRI BENI**

Tipo relazione: correlazione

Tipo scheda: D

Codice bene: 0302160526-1

Codice IDK della scheda correlata: 4y010-25369

## OGGETTO

Gruppo oggetti: disegno

### OGGETTO

Definizione: disegno

Posizione: Verso

Disponibiltà del bene: reale

Identificazione: Schizzo di figura

## LOCALIZZAZIONE GEOGRAFICO-AMMINISTRATIVA

### LOCALIZZAZIONE GEOGRAFICO-AMMINISTRATIVA ATTUALE

Stato: Italia

Regione: Lombardia

Provincia: MI

Nome provincia: Milano

Codice ISTAT comune: 015146

Comune: Milano

### COLLOCAZIONE SPECIFICA

Tipologia: castello

Denominazione: Castello Sforzesco - complesso

Denominazione spazio viabilistico: Piazza Castello

Denominazione struttura conservativa - livello 1: Civiche Raccolte Grafiche e Fotografiche del Castello Sforzesco

Denominazione struttura conservativa - livello 2: Gabinetto dei Disegni

Tipologia struttura conservativa: museo

Altra denominazione: Castello di Porta Giovia

## DATI PATRIMONIALI E COLLEZIONI

### INVENTARIO

Denominazione: Inventario nucleo Aggiunte

Data: 1990-

Collocazione: CR GD MI

Numero: 169 Verso

Transcodifica del numero di inventario: N000169000002

## GEOREFERENZIAZIONE TRAMITE PUNTO

Tipo di localizzazione: localizzazione fisica

**DESCRIZIONE DEL PUNTO**

PUNTO|Coordinata X: 514046,01806

PUNTO|Coordinata Y: 5035290,9662

Proiezione e Sistema di riferimento: WGS84 UTM32

## CRONOLOGIA

**CRONOLOGIA GENERICA**

Secolo: sec. XX

**CRONOLOGIA SPECIFICA**

Da: 1960

Validità: ante

A: 1960

Validità: ante

Motivazione cronologia: contesto

## DEFINIZIONE CULTURALE

**AUTORE**

Autore/Nome scelto: Maccari, Mino

Dati anagrafici/Periodo di attività: 1898-1989

Codice scheda autore: 4y010-00599

Sigla per citazione: 00000599

Motivazione dell’attribuzione: inventario museale

## DATI TECNICI

Materia e tecnica: carta/ pastello/ acquerelli

**MISURE**

Unità: mm

Altezza: 318

Larghezza: 223

Specifiche: formato B

## DATI ANALITICI

**DESCRIZIONE**

Indicazioni sull'oggetto: tracce di pastello colorato, acquerello su carta

Indicazioni sul soggetto: Figure umane.

**ISCRIZIONI [1 / 5]**

Tecnica di scrittura: a penna e inchiostro

Posizione: sul recto in basso a destra

Autore: Maccari, Mino

Trascrizione: Maccari

**ISCRIZIONI [2 / 5]**

Tecnica di scrittura: a matita

Posizione: sul verso in alto a sinistra

Trascrizione: 21 / C

**ISCRIZIONI [3 / 5]**

Tecnica di scrittura: a matita

Posizione: sul verso in basso al centro

Trascrizione: Macari Mino / B

**ISCRIZIONI [4 / 5]**

Tecnica di scrittura: a matita

Posizione: sul verso in basso a destra

Trascrizione: AGG. 169

**ISCRIZIONI [5 / 5]**

Tecnica di scrittura: a inchiostro

Posizione: sul verso in basso a destra

Trascrizione: 3455

Notizie storico-critiche
L¿opera è costituita da un semplice schizzo grafico realizzato ad acquerello e pastello colorato. Fu acquistata dalle Civiche Raccolte della città di Milano alla Biennale di Venezia del 1960, esposizione nella quale venne esposta l¿opera presente sul recto del foglio, insieme ad altri disegni dell¿artista.

## CONSERVAZIONE

### STATO DI CONSERVAZIONE

Data: 2018

Stato di conservazione: mediocre

Fonte: osservazione diretta

## CONDIZIONE GIURIDICA E VINCOLI

### ACQUISIZIONE

Tipo acquisizione: acquisto

Nome: Biennale - Venezia

Data acquisizione: 1960

Luogo acquisizione: Venezia

### CONDIZIONE GIURIDICA

Indicazione generica: proprietà Ente pubblico territoriale

Indicazione specifica: Comune di Milano

Indirizzo: Piazza della Scala, 2 - 20121 Milano

## FONTI E DOCUMENTI DI RIFERIMENTO

### DOCUMENTAZIONE FOTOGRAFICA [1 / 3]

Genere: documentazione allegata

Tipo: fotografia digitale colore

Autore: Officina dell'Immagine, Luca Postini

Data: 2018/00/00

Codice identificativo: 4y010-25370_1

Note: Postini2018

Percorso relativo del file: AG

Nome del file: AG_169 verso_K01.jpg

### DOCUMENTAZIONE FOTOGRAFICA [2 / 3]

Genere: documentazione allegata

Tipo: matrice digitale b/n

Codice identificativo: CRGDI13220099

Note
56^ProPhotoCD^AGGIUNTE_da neg. 10x12/ SUP: PCD_055532511322_Img0099.pcd/ SUP: CD_CD03JPG_I13220099.jpg

Visibilità immagine: 1

Percorso relativo del file: AG

Nome del file: AG_169 Verso_BN01.jpg

**DOCUMENTAZIONE FOTOGRAFICA [3 / 3]**

Genere: documentazione esistente

Tipo: negativo b/n

Codice identificativo: CRGD

**IMMAGINI DATABASE [1 / 2]**

Descrizione immagine: Postini2018

Path dell'immagine originale: 4y010

Nome file dell'immagine originale: AG_169 verso_K01.jpg

**IMMAGINI DATABASE [2 / 2]**

Descrizione immagine
56^ProPhotoCD^AGGIUNTE_da neg. 10x12/ SUP: PCD_055532511322_Img0099.pcd/ SUP: CD_CD03JPG_I13220099.jpg

Path dell'immagine originale: 4y010

Nome file dell'immagine originale: AG_169 Verso_BN01.jpg

**FONTI E DOCUMENTI**

Genere: documentazione esistente

Tipo: fascicolo

Denominazione: Numeri di inventario iconografico ante digitalizzazione

Data: 1999

Nome dell'archivio: CR Gabinetto dei Disegni, Documentazione storica

Posizione: 1991_1

Codice identificativo: CRGD1999_1

## ACCESSO AI DATI

**SPECIFICHE DI ACCESSO AI DATI**

Profilo di accesso: 2

Motivazione: scheda parziale divulgabile in web

## COMPILAZIONE

### COMPILAZIONE

Data: 2018

Specifiche ente schedatore: Gabinetto dei Disegni

Nome: Mascellino, Bruno

Referente scientifico: Torelli, Ilaria Sandra

Funzionario responsabile: Torelli, Ilaria Sandra

## GESTIONE ARCHIVIO

### ULTIMA MODIFICA SCHEDA

Ultima modifica scheda - data: 2021/01/25

Ultima modifica scheda - ora: 10.34

### PUBBLICAZIONE SCHEDA

Pubblicazione scheda - stato: 1

Pubblicazione scheda - data ultima pubblicazione: 2021/02/18

Pubblicazione scheda - ora ultima pubblicazione: 02.00

Pubblicazione scheda - data precedente pubblicazione: 2020/09/15

Pubblicazione scheda - ora precedente pubblicazione: 18.24