Pianta del piano della battaglia di Krzeczor

ambito francese

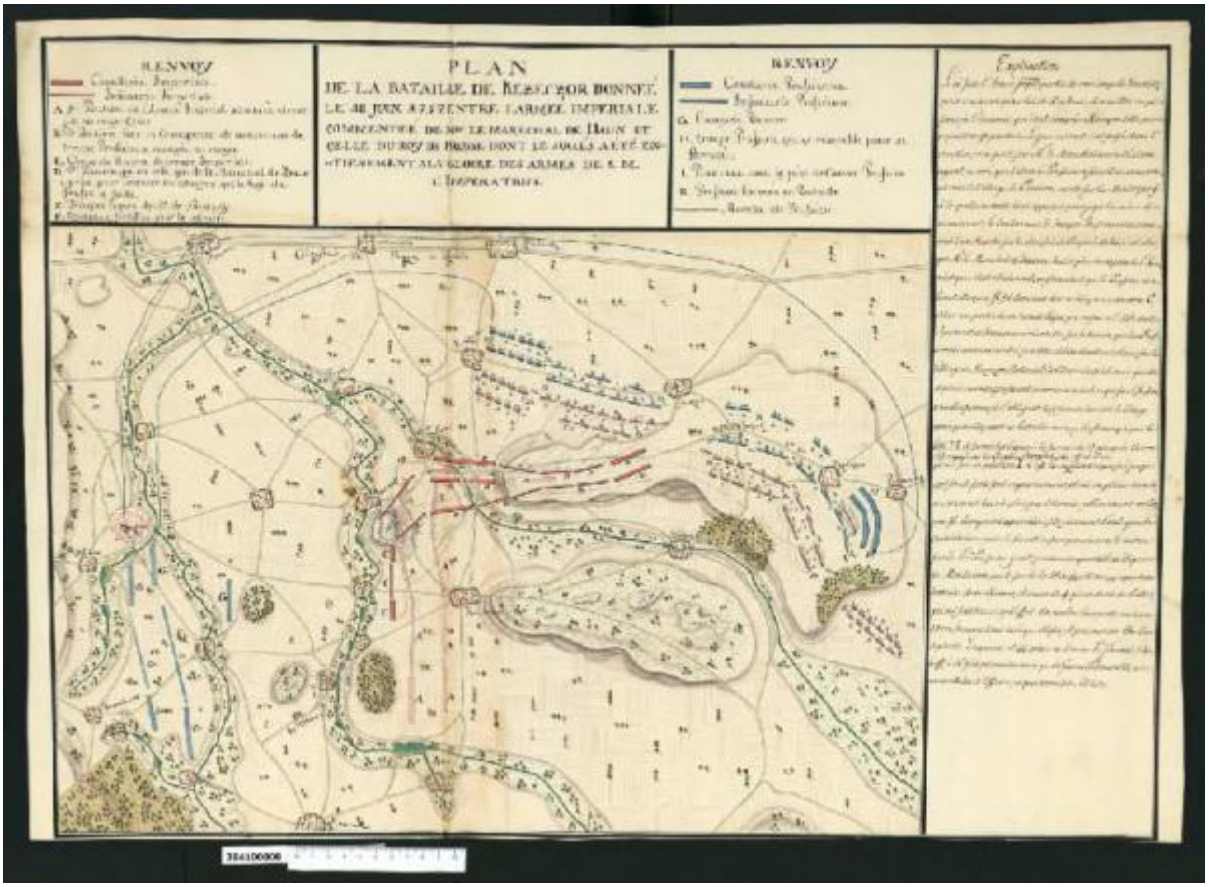

Link risorsa: https://www.lombardiabeniculturali.it/opere-arte/schede/4y010-26869/

Scheda SIRBeC: https://www.lombardiabeniculturali.it/opere-arte/schede-complete/4y010-26869/

CODICI

Unità operativa: 4y010

Numero scheda: 26869

Codice scheda: 4y010-26869

Visibilità scheda: 3

Utilizzo scheda per diffusione: 03

NUMERO INTERNO

Riferimento: 3,41

Numero interno: SardiniMartin..

Tipo scheda: D

Livello ricerca: C

CODICE UNIVOCO

Codice regione: 03

Numero catalogo generale: 01967385

Ente schedatore: R03/ Gabinetto dei Disegni

Ente competente: S27

OGGETTO

Gruppo oggetti: disegno

OGGETTO

Definizione: disegno

Tipologia: di presentazione

Disponibiltà del bene: reale

SOGGETTO

Categoria generale: storia

Identificazione: Pianta del piano della battaglia di Krzeczor

LOCALIZZAZIONE GEOGRAFICO-AMMINISTRATIVA

LOCALIZZAZIONE GEOGRAFICO-AMMINISTRATIVA ATTUALE

Stato: Italia

Regione: Lombardia

Provincia: MI

Nome provincia: Milano

Codice ISTAT comune: 015146

Comune: Milano

COLLOCAZIONE SPECIFICA

Tipologia: castello

Denominazione: Castello Sforzesco - complesso

Denominazione spazio viabilistico: Piazza Castello

Denominazione struttura conservativa - livello 1: Civiche Raccolte Grafiche e Fotografiche del Castello Sforzesco

Denominazione struttura conservativa - livello 2: Gabinetto dei Disegni

Tipologia struttura conservativa: museo

Altra denominazione: Castello di Porta Giovia

ALTRE LOCALIZZAZIONI GEOGRAFICO-AMMINISTRATIVE

Tipo di localizzazione: luogo di provenienza

LOCALIZZAZIONE GEOGRAFICO-AMMINISTRATIVA

Stato: Italia

Regione: Toscana

Provincia: LU

Comune: Lucca

COLLOCAZIONE SPECIFICA

Denominazione struttura conservativa - livello 1: Collezione privata Sardini Giacomo

DATA

Data uscita: 1810 post

DATI PATRIMONIALI E COLLEZIONI

INVENTARIO

Denominazione: Inventario nucleo Sardini Martinelli

Data: 2005

Collocazione: CR GD MI

Numero: 3,41

Transcodifica del numero di inventario: M0304100000

GEOREFERENZIAZIONE TRAMITE PUNTO

Tipo di localizzazione: localizzazione fisica

DESCRIZIONE DEL PUNTO

PUNTO|Coordinata X: 514046,01806

PUNTO|Coordinata Y: 5035290,9662

Proiezione e Sistema di riferimento: WGS84 UTM32

CRONOLOGIA

CRONOLOGIA GENERICA

Secolo: sec. XVIII

CRONOLOGIA SPECIFICA

Da: 1757

Validità: ca.

A: 1757

Validità: ca.

Motivazione cronologia: data

DEFINIZIONE CULTURALE

AMBITO CULTURALE

Denominazione: ambito francese

Motivazione dell'attribuzione: iscrizione

DATI TECNICI

Materia e tecnica: carta/ inchiostro a penna/ acquerello/ grafite

MISURE

Unità: mm

Altezza: 523

Larghezza: 741

Filigrana: tipo Heawood 1981 (1950) n. 1854

DATI ANALITICI

DESCRIZIONE

Indicazioni sull'oggetto
disegno che conserva tracce della preliminare costruzione a matita; è eseguito principalmente a mano libera con marginatura e riquadrature a tiralinee, con inchiostro nero e bruno a penna, acquerello rosa chiaro, rosa scuro, azzurro e blu per le linee di attacco, rosso per i centri abitati, verde smeraldo per i corsi d'acqua, verde chiaro e scuro e marrone per le zone boschive e le strade, marrone chiaro a tratteggio incrociato per i campi; il supporto è di carta avorio e presenta una marginatura e riquadrature tracciate con una doppia linea a inchiostro nero e grigio

Codifica Iconclass: 48C1423 : 45F6 : 45K21 : 45D26

Indicazioni sul soggetto
Metodo di rappresentazione: pianta. Cartografia: centri abitati. Paesaggio: campi coltivati; fiumi; boschi; strade. Armi: linee d'attacco. Guerrieri: cavalleria.

ISCRIZIONI [1 / 12]

Classe di appartenenza: di titolazione

Lingua: FRA

Tecnica di scrittura: a penna

Tipo di caratteri: lettere capitali

Posizione: in alto al centro

Trascrizione
PLAN / DE LA BATAILLE DE KEZECZOR DONNEÉ / LE 28 JUIN, 1757. ENTRE L'ARMEÉ IMPERIALE / COMMENDEÉ DE M.RS LE MARECHAL DAUN ET / CELLE DU ROY DE PRUSSE DONT LE SUCCÉS A ÉTÉ EN= /=TIEREMENT ALA GLOIRE DES ARMES DE S. m. L'IMPERATRICE

ISCRIZIONI [2 / 12]

Classe di appartenenza: legenda

Lingua: FRA

Tecnica di scrittura: a penna

Posizione: in alto a sinistra

Trascrizione
RENVOY / Cavallerie Imperiale / Infanterie Imperiale / A J.re Position de l'Armeé Imperial Ponctuée et mar- / que an rouye Clair / B 2te Position faite en Consequence de mouvement de / troupe Prussienne marquée en rouge. / C Corpsde Reserve de troupe Imperiale / D 4me Position qui est celle qve Mr le Marechal de Daun / a prise pour soustenir les attaques que le Roy de / Prusse a faite / E. Troupes legers de Mr de Nadas dÿ / F Montaigne fortifiée pour le retraite

ISCRIZIONI [3 / 12]

Classe di appartenenza: legenda

Tecnica di scrittura: a penna

Posizione: in alto al centro

Trascrizione
RENVOY / Cavallerie Prussienne / Infanterie Prussienne / G. Camp de Bevern / H. troupe Prussien qui çe resemble pour se / formeé. / I. Planteau avec 14 pies de canon Prussien / K. Prussien formèe en Bataille / Marche de Prussien

ISCRIZIONI [4 / 12]

Classe di appartenenza: documentaria

Lingua: FRA

Tecnica di scrittura: a penna

Tipo di caratteri: corsivo

Posizione: a destra

Trascrizione: Explication ... Soldats. (incipit/explicit, vedi foto)

ISCRIZIONI [5 / 12]

Classe di appartenenza: legenda

Tecnica di scrittura: a penna

Tipo di caratteri: lettere capitali

Posizione: in basso a sinistra

Trascrizione: G [;] G [;] G / G [;] G / G [;] G

ISCRIZIONI [6 / 12]

Classe di appartenenza: legenda

Tecnica di scrittura: a penna

Posizione: al centro dall'alto verso il basso

Trascrizione
K [;] K / D [;] K [;] K / D [;] D / B [;] B [;] B [;] B [;] B / A [;] A [;] A / B [;] B / B [;] A [;] A / F [;] B [;] B [;] B [;] B [;] B / C / C [;] A [;] A / C / A [;] A / A [;] A

ISCRIZIONI [7 / 12]

Classe di appartenenza: legenda

Tecnica di scrittura: a penna

Tipo di caratteri: lettere capitali

Posizione: a destra

Trascrizione: K [;] K [;] K / D [;] D [;] I [;] H / I / K [;] H / D / E / E

ISCRIZIONI [8 / 12]

Classe di appartenenza: documentaria

Tecnica di scrittura: a penna

Tipo di caratteri: corsivo

Posizione: a sinistra dall'alto verso il basso

Trascrizione: Plarian / Kaurzim [;] Dibkow [;] Bierchirow [;] Molotitz [;] Dobranzau

ISCRIZIONI [9 / 12]

Classe di appartenenza: documentaria

Tecnica di scrittura: a penna

Tipo di caratteri: corsivo

Posizione: al centro dall'alto verso il basso

Trascrizione
nowi mesto [;] Zladunitz / haussée de Prague a Kolin / Przbos [;] Porizau / Podhors / Osokiz / Krichnaa [;] Mikowitz / na Dana / Zasmoutz

ISCRIZIONI [10 / 12]

Classe di appartenenza: documentaria

Tecnica di scrittura: a penna

Posizione: al centro a destra

Trascrizione: Chorzen [;] Brzist [;] Kezeczon [;] Porlowesnitz / Lobositz

ISCRIZIONI [11 / 12]

Classe di appartenenza: documentaria

Tecnica di scrittura: a penna

Posizione: verso

Autore: Sardini, Giacomo

Trascrizione: 50

ISCRIZIONI [12 / 12]

Classe di appartenenza: inventariale

Tecnica di scrittura: a matita

Posizione: verso

Trascrizione: 41 [;] 41

Notizie storico-critiche
Nell'"Indice" del tomo nel quale era rilegato il disegno viene definito: "Piano del servizio militare / della casa d'austria nel 1757. / colla dimostrazione della / battaglia di Kezeczor contro / l'armata Prussiana".
Questa tavola raffigura il piano della Battaglia di Krzeczor - più nota come Battaglia di Kolin - nella Repubblica Ceca, avvenuta nel 1757 in occasione della Guerra dei Sette anni (1756-63), che vide fronteggiarsi l'armata Austriaca, guidata dal conte Leopold Joseph Daun e alleata con Francia e Russia, contro quella Prussiana alleata all'Inghilterra e comandata da Federico il Grande, il quale riportò qui la sua prima sconfitta.
Il disegno è collegato a un altro foglio della Collezione (Milano, Collezione Sardini Martinelli inv. 3,40) che riporta il piano, redatto in forma di tabella, con tutti i Reggimenti Imperiali e Reali, di Fanteria e Cavalleria, che parteciparono alla battaglia a fianco dell'Austria.
La planimetria, che riporta i principali centri abitati e l'assetto del territorio con l'indicazione delle vie di collegamento, dei fiumi, delle campagne e delle zone boschive, presenta gli schieramenti delle due armate evidenziati con colori diversi: rosso quello austriaco e blu quello prussiano. Le rispettive legende e una spiegazione dello svolgimento della battaglia, sono trascritte entro riquadrature che circondano il disegno in alto e sul lato destro.

Non è stato possibile individuare l'autore di questa rappresentazione, probabilmente appartenente all'ambito francese, essendo la lingua usata nelle iscrizioni.

CONSERVAZIONE

STATO DI CONSERVAZIONE

Data: 2008

Stato di conservazione: cattivo

Indicazioni specifiche
disegno ripiegato con interfogliazione e in camicia anacida; il foglio presenta pieghe orizzontali e verticali e tracce di foxing

Fonte: osservazione diretta

RESTAURI E ANALISI

RESTAURI

Data: 2001

Descrizione intervento
foglio smontato dalla legatura, ora a parte; verso: velatura con velo giapponese in corrispondenza delle pieghe e di strappi sul margine; recto: integrazioni pittoriche a rigatino

Responsabile scientifico: Fiorio, Maria Teresa/ Dallaj, Arnalda

Nome operatore: Allodi, Elena

Ente finanziatore: Comune di Milano

CONDIZIONE GIURIDICA E VINCOLI

ACQUISIZIONE

Tipo acquisizione: acquisto

Nome: Libreria antiquaria Hoepli

Data acquisizione: 1941

Luogo acquisizione: MI/ Milano

CONDIZIONE GIURIDICA

Indicazione generica: proprietà Ente pubblico territoriale

Indicazione specifica: Comune di Milano

Indirizzo: Piazza della Scala, 2 - 20121 Milano

FONTI E DOCUMENTI DI RIFERIMENTO

DOCUMENTAZIONE FOTOGRAFICA [1 / 2]

Genere: documentazione allegata

Tipo: matrice digitale colore

Autore: GAP

Data: 2007/00/00

Codice identificativo: CRGDB304100000

Note: scansione 2007

Nome del file: B304100000.jpg

DOCUMENTAZIONE FOTOGRAFICA [2 / 2]

Genere: documentazione allegata

Tipo: matrice digitale colore

Autore: GAP

Data: 2007/00/00

Codice identificativo: CRGDA304100000

Visibilità immagine: 2

Percorso relativo del file: D:\IMG TIF Standard\

Nome del file: A304100000.tif

IMMAGINI DATABASE

Descrizione immagine: scansione 2007

Path dell'immagine originale: 4y010

Nome file dell'immagine originale: B304100000.jpg

FONTI E DOCUMENTI [1 / 2]

Genere: documentazione esistente

Tipo: elenco manoscritto

Autore: Sardini, Giacomo

Denominazione: Indice

Data: 1810 ante

Foglio Carta: fol. Iv 50

Nome dell'archivio: CR Gabinetto dei Disegni, Sardini Martinelli

Posizione: t. III

Codice identificativo: CRGD1810

FONTI E DOCUMENTI [2 / 2]

Genere: documentazione esistente

Tipo: fascicolo

Denominazione: Numeri di inventario iconografico ante smontaggio legatura

Data: 1997

Nome dell'archivio: CR Gabinetto dei Disegni, Documentazione storica

Posizione: Cartella Sardini3 041

Codice identificativo: CRGD1997

BIBLIOGRAFIA [1 / 2]

Genere: bibliografia specifica

Autore: Pracchi V.

Titolo libro o rivista: Il disegno di architettura. Notizie su studi, ricerche, archivi e collezioni pubbliche e private

Titolo contributo: La Raccolta Martinelli al Castello Sforzesco di Milano (prima parte)

Anno di edizione: 1991

Codice scheda bibliografia: 4y010-00021

Sigla per citazione: 40010021

V., pp., nn.: p. 18 n. 50

BIBLIOGRAFIA [2 / 2]

Genere: bibliografia specifica

Autore: Ausenda R.

Titolo libro o rivista: Il disegno di architettura

Titolo contributo: La Raccolta Martinelli di Milano

Anno di edizione: 1989

Codice scheda bibliografia: 4y010-00050

Sigla per citazione: 40010050

V., pp., nn.: p. 34

ACCESSO AI DATI

SPECIFICHE DI ACCESSO AI DATI

Profilo di accesso: 2

Motivazione: scheda contenente dati di collocazione non divulgabili

COMPILAZIONE

COMPILAZIONE

Data: 2008

Specifiche ente schedatore: Gabinetto dei Disegni

Nome: Caspani, Licia Anna

Referente scientifico: Scotti, Aurora

Funzionario responsabile: Dallaj, Arnalda

Funzionario responsabile: Scotti, Aurora

TRASCRIZIONE PER INFORMATIZZAZIONE

Data: 2005

Nome: D'Amato, Maria Rita

Ente: Gabinetto dei Disegni

AGGIORNAMENTO-REVISIONE

Data: 2009

Nome: Caspani, Licia Anna

Ente: Gabinetto dei Disegni

Funzionario responsabile: Dallaj, Arnalda

GESTIONE ARCHIVIO

ULTIMA MODIFICA SCHEDA

Ultima modifica scheda - data: 2021/01/23

Ultima modifica scheda - ora: 16.17

PUBBLICAZIONE SCHEDA

Pubblicazione scheda - stato: 1

Pubblicazione scheda - data ultima pubblicazione: 2021/02/18

Pubblicazione scheda - ora ultima pubblicazione: 02.00

Pubblicazione scheda - data precedente pubblicazione: 2020/09/15

Pubblicazione scheda - ora precedente pubblicazione: 18.24