Portantina

bottega napoletana?

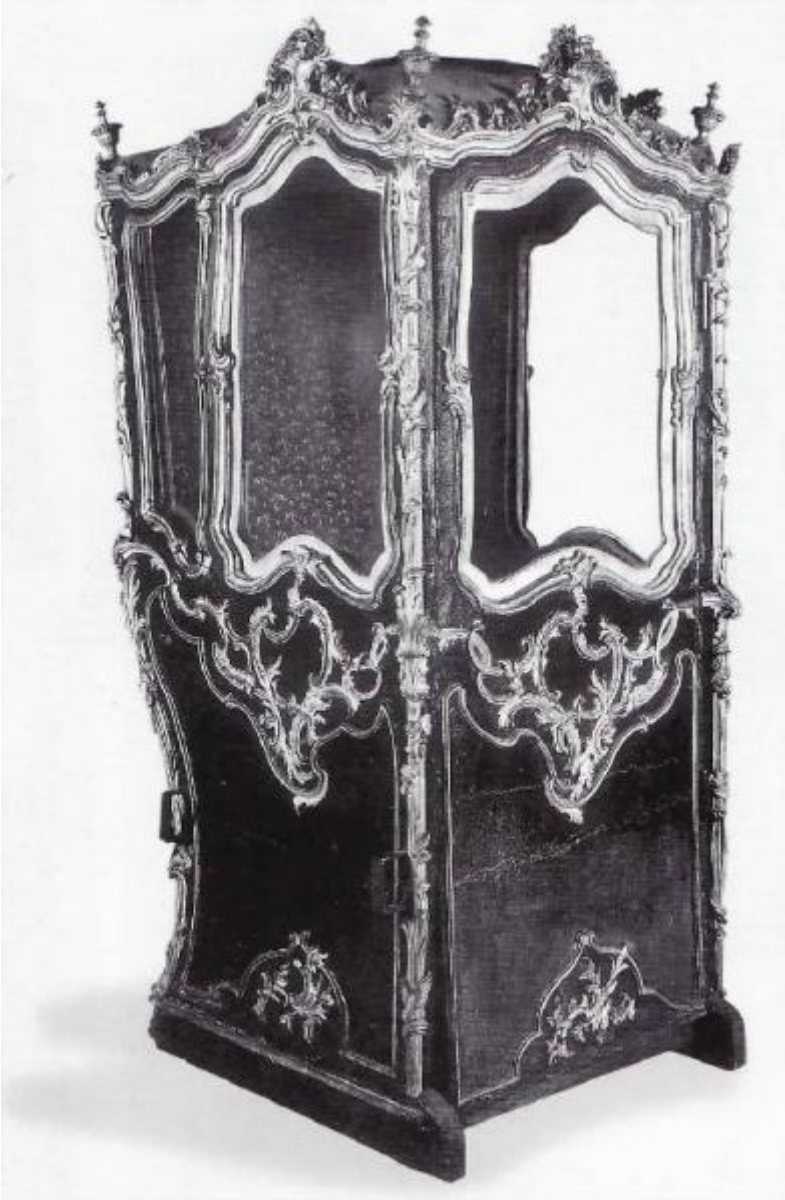

Link risorsa: https://www.lombardiabeniculturali.it/opere-arte/schede/5q030-00259/

Scheda SIRBeC: https://www.lombardiabeniculturali.it/opere-arte/schede-complete/5q030-00259/

CODICI

Unità operativa: 5q030

Numero scheda: 259

Codice scheda: 5q030-00259

Visibilità scheda: 2

Utilizzo scheda per diffusione: 03

NUMERO INTERNO

Riferimento: E. Colle, Museo d'Arti Applicate. Mobili e intagli lignei, Milano 1996

Numero interno: 835

Tipo scheda: OA

Livello ricerca: C

CODICE UNIVOCO

Codice regione: 03

Numero catalogo generale: 01976373

Ente schedatore: R03/ Raccolte Artistiche del Castello Sforzesco

Ente competente: S27

RELAZIONI

RELAZIONI CON ALTRI BENI [1 / 2]

Tipo relazione: è compreso

Tipo scheda: COL

Codice bene: 03

Codice IDK della scheda correlata: COL-RL480-0000004

RELAZIONI CON ALTRI BENI [2 / 2]

Tipo relazione: è compreso

Tipo scheda: COL

Codice bene: 03

Codice IDK della scheda correlata: COL-LMD30-0000006

OGGETTO

Gruppo oggetti: arredi e suppellettili

OGGETTO

Definizione: portantina

LOCALIZZAZIONE GEOGRAFICO-AMMINISTRATIVA

LOCALIZZAZIONE GEOGRAFICO-AMMINISTRATIVA ATTUALE

Stato: Italia

Regione: Lombardia

Provincia: MI

Nome provincia: Milano

Codice ISTAT comune: 015146

Comune: Milano

COLLOCAZIONE SPECIFICA

Denominazione struttura conservativa - livello 1: Raccolte Artistiche del Castello Sforzesco

Denominazione struttura conservativa - livello 2: Raccolte d'Arte Applicata

CRONOLOGIA

CRONOLOGIA GENERICA

Secolo: sec. XVIII

Frazione di secolo: terzo quarto

CRONOLOGIA SPECIFICA

Da: 1750

Validità: ca.

A: 1775

Validità: ca.

Motivazione cronologia: analisi stilistica

DEFINIZIONE CULTURALE

AMBITO CULTURALE

Denominazione: bottega napoletana?

Motivazione dell'attribuzione: analisi stilistica

Altre attribuzioni: bottega lombarda

DATI TECNICI

Materia e tecnica: legno/ doratura/ intaglio

Materia e tecnica: cuoio

Materia e tecnica: seta/ operata

Materia e tecnica: vetro

MISURE

Unità: cm

Altezza: 171

Larghezza: 79

Profondità: 85

Validità: ca.

DATI ANALITICI

DESCRIZIONE

Indicazioni sull'oggetto: Portantina con bordi e affacci decorati con intagli dorati.

Notizie storico-critiche
La portantina è stata assegnata all'area napoletana da Gilda Rosa in base alle affinità stilistiche riscontrate tra questo esemplare e quelli pubblicati da Morazzoni.

CONSERVAZIONE

STATO DI CONSERVAZIONE

Data: 2007

Stato di conservazione: mediocre

CONDIZIONE GIURIDICA E VINCOLI

CONDIZIONE GIURIDICA

Indicazione generica: proprietà Ente pubblico territoriale

Indicazione specifica: Comune di Milano

FONTI E DOCUMENTI DI RIFERIMENTO

DOCUMENTAZIONE FOTOGRAFICA [1 / 5]

Genere: documentazione esistente

Tipo: lastra

Autore: Perotti

Codice identificativo: 6565

DOCUMENTAZIONE FOTOGRAFICA [2 / 5]

Genere: documentazione esistente

Tipo: diapositiva colore

Codice identificativo: non specificato

DOCUMENTAZIONE FOTOGRAFICA [3 / 5]

Genere: documentazione esistente

Tipo: fotocolor

Data: 1996/00/00

Codice identificativo: non specificato

DOCUMENTAZIONE FOTOGRAFICA [4 / 5]

Genere: documentazione esistente

Tipo: negativo b/n

Codice identificativo: B 932

DOCUMENTAZIONE FOTOGRAFICA [5 / 5]

Genere: documentazione allegata

Tipo: fotografia b/n

Codice identificativo: Mobili 0641

Note: Scansione da Museo d'Arti Applicate. Mobili e intagli lignei, 1996.

Percorso relativo del file: Mobili

Nome del file: Mobili 0641.jpg

IMMAGINI DATABASE

Descrizione immagine: Scansione da Museo d'Arti Applicate. Mobili e intagli lignei, 1996.

Path dell'immagine originale: 5q030

Nome file dell'immagine originale: Mobili 0641.jpg

BIBLIOGRAFIA [1 / 4]

Genere: bibliografia specifica

Autore: Colle E.

Titolo libro o rivista: Museo d'Arti Applicate. Mobili e intagli lignei

Luogo di edizione: Milano

Anno di edizione: 1996

V., pp., nn.: p. 460 n. 835

BIBLIOGRAFIA [2 / 4]

Genere: bibliografia specifica

Autore: Rosa G.

Titolo libro o rivista: I mobili delle civiche raccolte artistiche di Milano

Luogo di edizione: Milano

Anno di edizione: 1963

V., pp., nn.: n. 321

BIBLIOGRAFIA [3 / 4]

Genere: bibliografia specifica

Titolo libro o rivista: Il Settecento italiano

Luogo di edizione: Milano

Anno di edizione: 1932

V., tavv., figg.: f. 768

BIBLIOGRAFIA [4 / 4]

Genere: bibliografia di confronto

Autore: Morazzoni G.

Titolo libro o rivista: Dedalo

Titolo contributo: Carrozze e portantine a Napoli nel '700

Anno di edizione: 1920

V., pp., nn.: pp. 752-781

ACCESSO AI DATI

SPECIFICHE DI ACCESSO AI DATI

Profilo di accesso: 1

Motivazione: dati liberamente accessibili

COMPILAZIONE

COMPILAZIONE

Data: 1996

Specifiche ente schedatore: Raccolte Artistiche del Castello Sforzesco

Nome: Colle, Enrico

Funzionario responsabile: Tasso, Francesca

TRASCRIZIONE PER INFORMATIZZAZIONE

Data: 2009

Nome: De Palma, Ilaria

Ente: Raccolte Artistiche del Castello Sforzesco

GESTIONE ARCHIVIO

ULTIMA MODIFICA SCHEDA

Ultima modifica scheda - data: 2021/04/01

Ultima modifica scheda - ora: 17.30

PUBBLICAZIONE SCHEDA

Pubblicazione scheda - stato: 1

Pubblicazione scheda - data ultima pubblicazione: 2021/12/28

Pubblicazione scheda - ora ultima pubblicazione: 02.00

Pubblicazione scheda - data precedente pubblicazione: 2021/04/15

Pubblicazione scheda - ora precedente pubblicazione: 02.00