Tessuto

manifattura giapponese

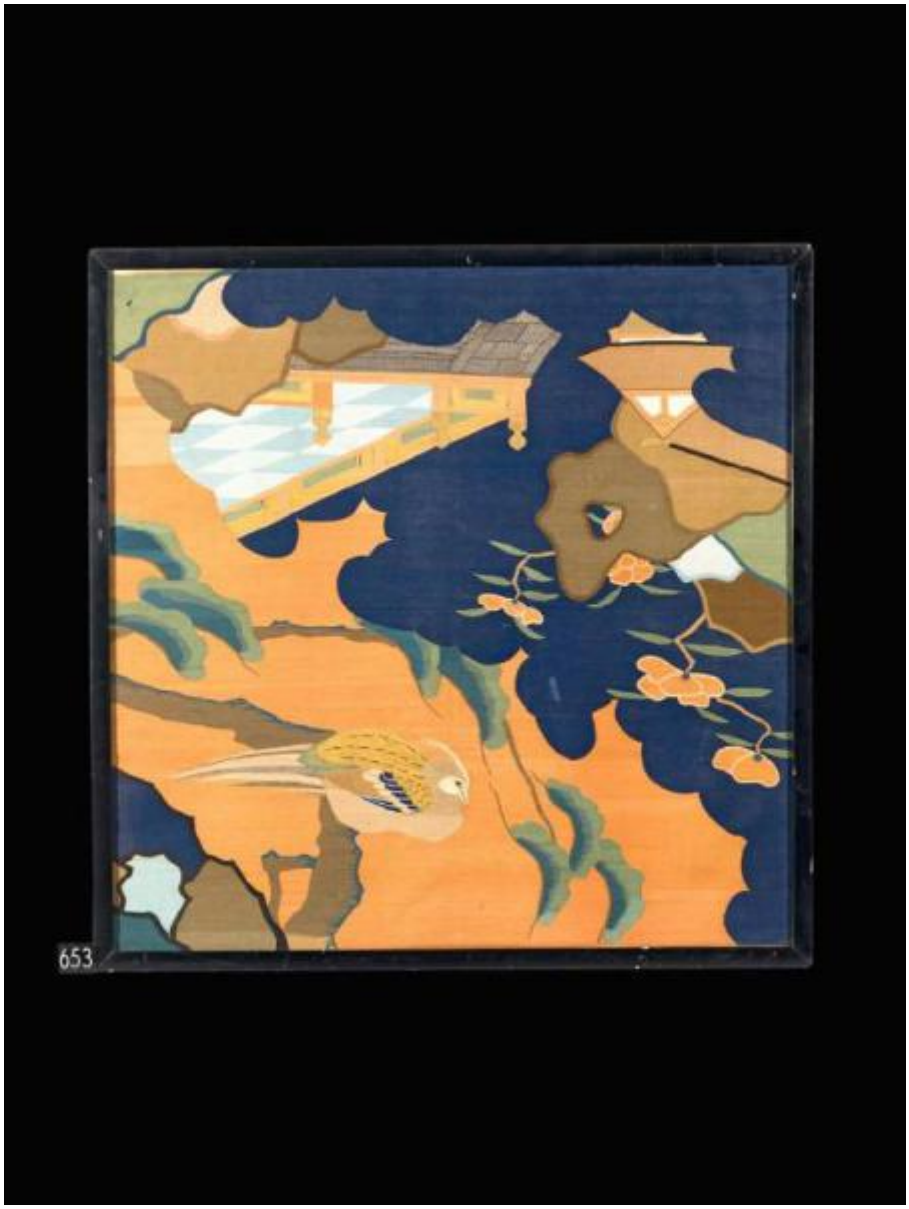

Link risorsa: https://www.lombardiabeniculturali.it/opere-arte/schede/6c070-00412/

Scheda SIRBeC: https://www.lombardiabeniculturali.it/opere-arte/schede-complete/6c070-00412/

CODICI

Unità operativa: 6c070

Numero scheda: 412

Codice scheda: 6c070-00412

Visibilità scheda: 3

Utilizzo scheda per diffusione: 03

Tipo scheda: OA

Livello ricerca: C

CODICE UNIVOCO

Codice regione: 03

Numero catalogo generale: 01978212

Ente schedatore: R03/ Mudec - Museo delle Culture

Ente competente: S27

OGGETTO

Gruppo oggetti: tessuti

OGGETTO

Definizione: tessuto

SOGGETTO

Categoria generale: paesaggio

Identificazione: paesaggio con uccelli

LOCALIZZAZIONE GEOGRAFICO-AMMINISTRATIVA

LOCALIZZAZIONE GEOGRAFICO-AMMINISTRATIVA ATTUALE

Stato: Italia

Regione: Lombardia

Provincia: MI

Nome provincia: Milano

Codice ISTAT comune: 015146

Comune: Milano

COLLOCAZIONE SPECIFICA

Tipologia: acciaieria

Denominazione: MUDEC - Museo delle Culture

Denominazione spazio viabilistico: Via Tortona 56

Denominazione struttura conservativa - livello 1: Polo Arte Moderna e Contemporanea

Denominazione struttura conservativa - livello 2: Museo delle Culture

Tipologia struttura conservativa: museo

Altra denominazione: Officine Ansaldo (ex)

ALTRE LOCALIZZAZIONI GEOGRAFICO-AMMINISTRATIVE

Tipo di localizzazione: luogo di provenienza

LOCALIZZAZIONE GEOGRAFICO-AMMINISTRATIVA [1 / 4]

Continente: Europa

Stato: Italia

Regione: Lombardia

Provincia: MI

Comune: Milano

COLLOCAZIONE SPECIFICA [1 / 4]

Tipologia: casa

Qualificazione: privata

Denominazione: Casa Giussani Carlo

Denominazione struttura conservativa - livello 1: Collezione privata Giussani Carlo

DATA [1 / 4]

Data ingresso: 1908 ante

Data uscita: 1908

Tipo di localizzazione: luogo di ripresa

LOCALIZZAZIONE GEOGRAFICO-AMMINISTRATIVA [2 / 4]

Continente: Europa

Stato: Italia

Regione: Lombardia

Provincia: MI

COLLOCAZIONE SPECIFICA [2 / 4]

Tipologia: capannone

Qualificazione: deposito

Denominazione: Acciaierie Ansaldo (ex)

Denominazione spazio viabilistico: Via Savona, 39

Denominazione struttura conservativa - livello 1: Raccolte Artistiche - Raccolte Extraeuropee

Specifiche: Padiglione 17A, I piano, C 107/R/3C

Tipo di localizzazione: luogo di collocazione successiva

LOCALIZZAZIONE GEOGRAFICO-AMMINISTRATIVA [3 / 4]

Continente: Europa

Stato: Italia

Regione: Lombardia

Provincia: MI

Comune: Milano

COLLOCAZIONE SPECIFICA [3 / 4]

Tipologia: acciaieria

Denominazione: Mudec - Museo delle Culture

Denominazione spazio viabilistico: via Tortona, 56

Denominazione struttura conservativa - livello 1: Polo Arte Moderna e Contemporanea

Denominazione struttura conservativa - livello 2: Museo delle Culture

Specifiche: Esposto "Oggetti d'incontro" 2015 - Sala 3, Vetrina 3, n° 6 9.11.2015

Tipo di localizzazione: luogo di collocazione successiva

LOCALIZZAZIONE GEOGRAFICO-AMMINISTRATIVA [4 / 4]

Continente: Europa

Stato: Italia

Regione: Lombardia

Provincia: MI

Comune: Milano

COLLOCAZIONE SPECIFICA [4 / 4]

Tipologia: acciaieria

Denominazione: Mudec - Museo delle Culture

Denominazione spazio viabilistico: via Tortona, 56

Denominazione struttura conservativa - livello 1: Polo Arte Moderna e Contemporanea

Denominazione struttura conservativa - livello 2: Museo delle Culture

Specifiche: Deposito C07/Cass3 15/10/2018

DATI PATRIMONIALI E COLLEZIONI

INVENTARIO [1 / 2]

Denominazione: Inventario corrente

Data: 1876 post

Collocazione: Museo delle Culture

Numero: G 00653

INVENTARIO [2 / 2]

Denominazione: Inventario generale

Numero: Giussani/27

GEOREFERENZIAZIONE TRAMITE PUNTO

Tipo di localizzazione: localizzazione fisica

DESCRIZIONE DEL PUNTO

PUNTO|Coordinata X: 512612,00092

PUNTO|Coordinata Y: 5033187,1620

Metodo di georeferenziazione: punto esatto

Tecnica di georeferenziazione: rilievo da foto aerea con sopralluogo

Proiezione e Sistema di riferimento: WGS84 UTM32

CRONOLOGIA

CRONOLOGIA GENERICA

Secolo: sec. XIX

Frazione di secolo: seconda metà

CRONOLOGIA SPECIFICA

Da: 1850

Validità: ca.

A: 1899

Validità: ca.

Motivazione cronologia: analisi stilistica

DEFINIZIONE CULTURALE

AMBITO CULTURALE

Denominazione: manifattura giapponese

Riferimento all'intervento: esecutore

Motivazione dell'attribuzione: analisi stilistica

DATI TECNICI

Materia e tecnica: seta

Materia e tecnica: legno

Materia e tecnica: vetro

MISURE

Unità: cm

Altezza: 69

Larghezza: 70

DATI ANALITICI

DESCRIZIONE

Indicazioni sull'oggetto
Fondo arancio e blu diviso in due aree, l'erba blu riporta un disegno di tetto di casa con fiori di fantasiosi (forse peonie); Nell'area arancio è disegnato un pino su cui sosta un uccello (forse tortorella).

Codifica Iconclass: 25 H; 41 A 16 1; 25 G 41; 25 G 3 (PINO); 25 F 3

Indicazioni sul soggetto: Paesaggio. Architetture: casa. Fiori. Piante: pino. Animali: uccello.

ISCRIZIONI

Classe di appartenenza: documentaria

Tecnica di scrittura: a pennello (?)

Tipo di caratteri: numeri arabi

Posizione: retro (?)

Trascrizione: 280 (bianco)

STEMMI, EMBLEMI, MARCHI [1 / 3]

Classe di appartenenza: etichetta

Qualificazione: rettangolare bianca dentellata con cornice dorata

Quantità: 1

Posizione: retro della cornice che conteneva il tessuto

Descrizione: 290

STEMMI, EMBLEMI, MARCHI [2 / 3]

Classe di appartenenza: etichetta

Qualificazione: rettangolare bianca

Quantità: 1

Posizione: retro della cornice che conteneva il tessuto

Descrizione: VERIFICA 1946

STEMMI, EMBLEMI, MARCHI [3 / 3]

Classe di appartenenza: etichetta con stemma

Qualificazione: bianca quadrata

Identificazione: Dono Giussani

Quantità: 1

Posizione: retro della cornice che conteneva il tessuto

Descrizione: 27

Notizie storico-critiche
Giussani n. 27. Montato su cornice in vetro. Probabilmente fukusa (confezione per doni). Verifica 1946. (Descrizione e commenti in Archivio Museo).

CONSERVAZIONE

STATO DI CONSERVAZIONE

Data: 2009

Stato di conservazione: discreto

RESTAURI E ANALISI

RESTAURI

Riferimento alla parte: intero

Data: 2014

Ente responsabile: SBAS MI

Responsabile scientifico: Orsini, Carolina

Note: in restauro dal 5/2/2014 al 18/12/2014
relazione di restauro all'interno dell'opera

Nome operatore: Open Care Restauri S.r.l.

Ente finanziatore: Comune di Milano

CONDIZIONE GIURIDICA E VINCOLI

ACQUISIZIONE

Tipo acquisizione: donazione

Nome: Giussani, Carlo

Data acquisizione: 1908

Luogo acquisizione: Milano

CONDIZIONE GIURIDICA

Indicazione generica: proprietà Ente pubblico territoriale

Indicazione specifica: Comune di Milano

Indirizzo: Piazza della Scala, 2 - Milano

FONTI E DOCUMENTI DI RIFERIMENTO

DOCUMENTAZIONE FOTOGRAFICA

Genere: documentazione allegata

Tipo: fotografia digitale colore

Data: 2011/00/00

Codice identificativo: GIAP_00653_01

Percorso relativo del file: GiapponePerSirbec

Nome del file: GIAP_00653_Giussani_01.jpg

IMMAGINI DATABASE

Path dell'immagine originale: 6c070

Nome file dell'immagine originale: GIAP_00653_Giussani_01.jpg

ACCESSO AI DATI

SPECIFICHE DI ACCESSO AI DATI

Profilo di accesso: 2

COMPILAZIONE

COMPILAZIONE

Data: 2009

Specifiche ente schedatore: Mudec - Museo delle Culture

Nome: Morena, F.

Funzionario responsabile: Orsini, Carolina

TRASCRIZIONE PER INFORMATIZZAZIONE

Data: 2009

Nome: Morena, F.

Ente: S27

GESTIONE ARCHIVIO

ULTIMA MODIFICA SCHEDA

Ultima modifica scheda - data: 2020/11/11

Ultima modifica scheda - ora: 15.02

PUBBLICAZIONE SCHEDA

Pubblicazione scheda - stato: 1

Pubblicazione scheda - data ultima pubblicazione: 2021/08/07

Pubblicazione scheda - ora ultima pubblicazione: 02.00

Pubblicazione scheda - data precedente pubblicazione: 2018/01/15

Pubblicazione scheda - ora precedente pubblicazione: 08.30