# Ragazza umbra

## Pandolfi, Alessandro

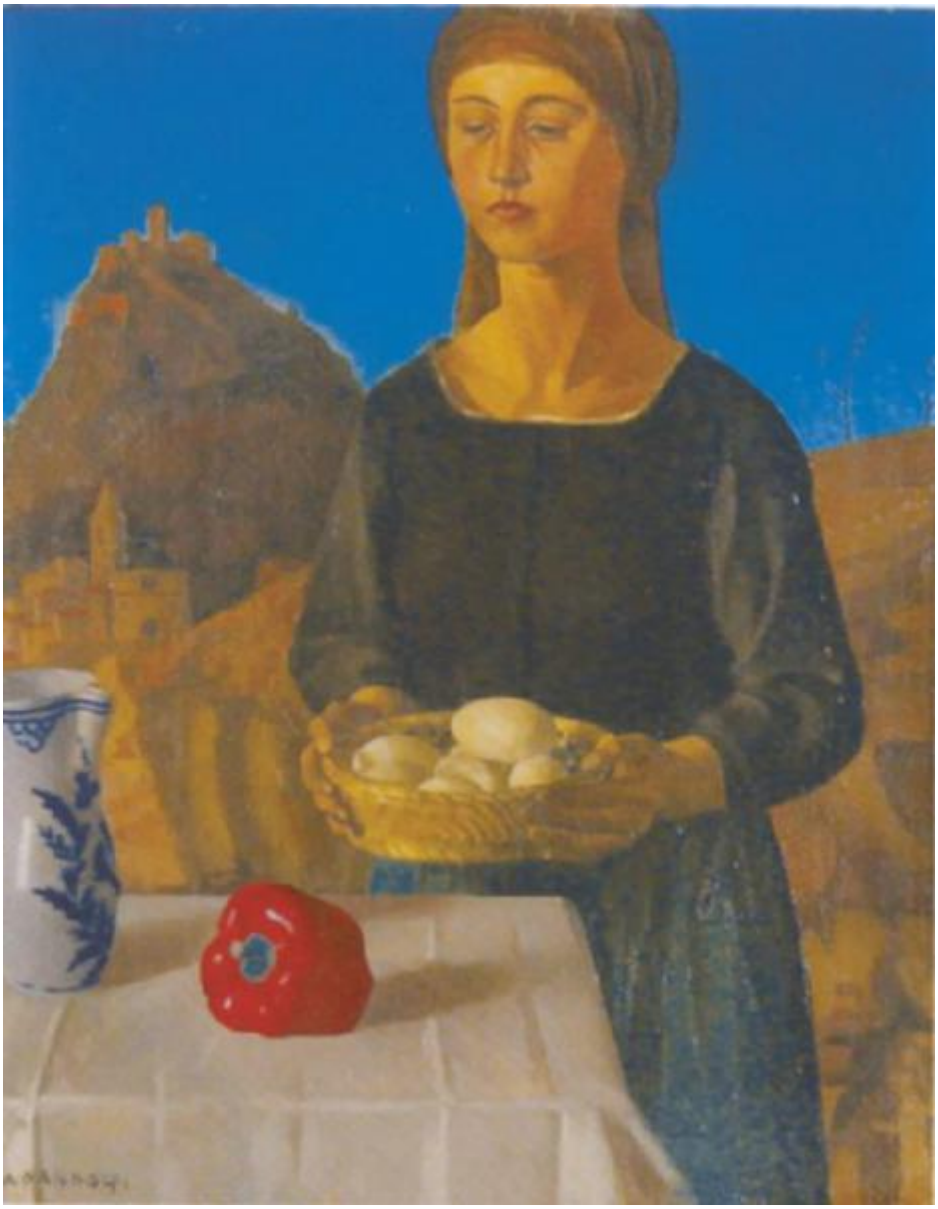

Link risorsa: https://www.lombardiabeniculturali.it/opere-arte/schede/7x010-00071/

Scheda SIRBeC: https://www.lombardiabeniculturali.it/opere-arte/schede-complete/7x010-00071/

## CODICI

Unità operativa: 7x010

Numero scheda: 71

Codice scheda: 7x010-00071

Visibilità scheda: 3

Utilizzo scheda per diffusione: 03

**NUMERO INTERNO**

Riferimento: 58

Numero interno: 70

Tipo scheda: OA

Livello ricerca: C

**CODICE UNIVOCO**

Codice regione: 03

Numero catalogo generale: 02118922

Ente schedatore: R03/ Comune di Busto Arsizio

Ente competente: S27

## OGGETTO

Gruppo oggetti: pittura

**OGGETTO**

Definizione: dipinto

Identificazione: opera isolata

Disponibiltà del bene: reale

**SOGGETTO**

Categoria generale: essere umano e uomo in generale

Identificazione: Giovane donna

Titolo: Ragazza umbra

## LOCALIZZAZIONE GEOGRAFICO-AMMINISTRATIVA

**LOCALIZZAZIONE GEOGRAFICO-AMMINISTRATIVA ATTUALE**

Stato: Italia

Regione: Lombardia

Provincia: VA

Nome provincia: Varese

Codice ISTAT comune: 012026

Comune: Busto Arsizio

**COLLOCAZIONE SPECIFICA**

Tipologia: palazzo

Qualificazione: comunale

Denominazione: Palazzo Marliani Cicogna

Denominazione spazio viabilistico: Piazza Vittorio Emanuele II, 3

Denominazione struttura conservativa - livello 1: Civiche Raccolte d'Arte di Palazzo Marliani Cicogna

Tipologia struttura conservativa: museo

**ACCESSIBILITA' DEL BENE**

Accessibilità: SI

## DATI PATRIMONIALI E COLLEZIONI

**INVENTARIO**

Denominazione: inevntario corrente

Data: 1980-

Collocazione: ufficio cultura/musei

Numero: 58

Specifiche inventario: data inventario

## GEOREFERENZIAZIONE TRAMITE PUNTO

Tipo di localizzazione: localizzazione fisica

**DESCRIZIONE DEL PUNTO**

PUNTO|Coordinata X: 488423,60571

PUNTO|Coordinata Y: 5051129,1398

Proiezione e Sistema di riferimento: WGS84 UTM32

## CRONOLOGIA

### CRONOLOGIA GENERICA

Secolo: sec. XX

Frazione di secolo: secondo quarto

### CRONOLOGIA SPECIFICA

Da: 1928

Validità: ca.

Motivazione cronologia: analisi storica

## DEFINIZIONE CULTURALE

### AUTORE

Autore/Nome scelto: Pandolfi, Alessandro

Dati anagrafici/Periodo di attività: 1887-1953

Motivazione dell’attribuzione: firma

## DATI TECNICI

Materia e tecnica: tavola/ pittura a olio

### MISURE

Parte: intero

Unità: cm

Altezza: 49,5

Larghezza: 41,7

## DATI ANALITICI

### DESCRIZIONE

Indicazioni sull'oggetto
Al centro, figura fimminile in piedi, veste abiti tradizionali e regge tra le mani un cesto (contenente patate? uova?). Vicino, un tavolo con tovaglia e sopra un peperone rosso e una brocca smaltata con decorazione blu. Sullo sfondo, paesaggio tipico del centro Italia e cielo azzurro.

Codifica Iconclass: 3 1 D 1 3(+4)

Indicazioni sul soggetto: Figure umane

### ISCRIZIONI

Classe di appartenenza: firma

Tecnica di scrittura: a pennello

Tipo di caratteri: lettere capitali

Posizione: in basso, a sinistra

Autore: Pandolfi, Alessandro

Trascrizione: A. PANDOLFI

## CONSERVAZIONE

### STATO DI CONSERVAZIONE

Riferimento alla parte: intero

Data: 2011

Stato di conservazione: buono

Fonte: osservazione diretta

## CONDIZIONE GIURIDICA E VINCOLI

### ACQUISIZIONE

Tipo acquisizione: donazione

Nome: Società Bustese di Storia ed Arte

Data acquisizione: 1931

Luogo acquisizione: Busto Arsizio

### CONDIZIONE GIURIDICA

Indicazione generica: proprietà Ente pubblico territoriale

Indicazione specifica: Comune di Busto Arsizio

Indirizzo: Via Fratelli d'Italia, 12 - 21052 Busto Arsizio (VA)

## FONTI E DOCUMENTI DI RIFERIMENTO

### DOCUMENTAZIONE FOTOGRAFICA

Genere: documentazione allegata

Tipo: fotografia digitale colore

Codice identificativo: 58

Percorso relativo del file: C:\Documents and Settings\vferre\Desktop\Civiche Raccolte d'Arte

Nome del file: 58.jpg

**IMMAGINI DATABASE**

Path dell'immagine originale: 7x010

Nome file dell'immagine originale: 58.jpg

**BIBLIOGRAFIA**

Genere: bibliografia specifica

Autore: AAVV

Titolo libro o rivista: Le Civiche Raccolte d'Arte della Città di Busto Arsizio

Luogo di edizione: Busto Arsizio

Anno di edizione: 2008

V., pp., nn.: p. 89

## ACCESSO AI DATI

**SPECIFICHE DI ACCESSO AI DATI**

Profilo di accesso: 1

Motivazione: dati liberamente accessibili

## COMPILAZIONE

**COMPILAZIONE**

Data: 2011

Specifiche ente schedatore: Comune di Busto Arsizio

Nome: Lazzari, Maria Giulia

Referente scientifico: Ferrè, Valeria

Funzionario responsabile: Fogliani, Massimo

## GESTIONE ARCHIVIO

**ULTIMA MODIFICA SCHEDA**

Ultima modifica scheda - data: 2020/09/17

Ultima modifica scheda - ora: 15.09

**PUBBLICAZIONE SCHEDA**

Pubblicazione scheda - stato: 1

Pubblicazione scheda - data ultima pubblicazione: 2021/01/17

Pubblicazione scheda - ora ultima pubblicazione: 03.00

Pubblicazione scheda - data precedente pubblicazione: 2020/09/19

Pubblicazione scheda - ora precedente pubblicazione: 02.00