Grande autoritratto con sigaro

Vernizzi, Luca

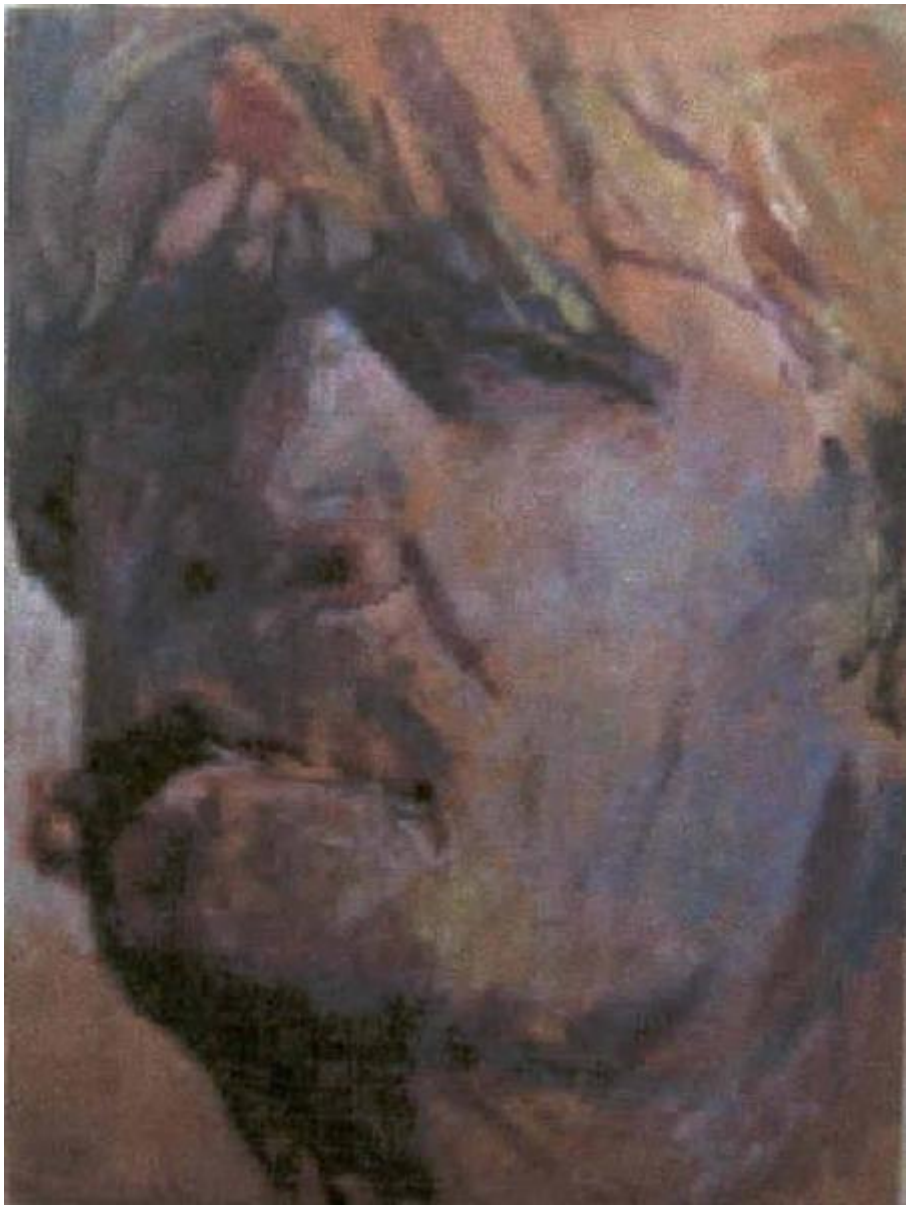

Link risorsa: https://www.lombardiabeniculturali.it/opere-arte/schede/7x010-00098/

Scheda SIRBeC: https://www.lombardiabeniculturali.it/opere-arte/schede-complete/7x010-00098/

CODICI

Unità operativa: 7x010

Numero scheda: 98

Codice scheda: 7x010-00098

Visibilità scheda: 3

Utilizzo scheda per diffusione: 03

NUMERO INTERNO

Riferimento: 584

Numero interno: 97

Tipo scheda: OA

Livello ricerca: C

CODICE UNIVOCO

Codice regione: 03

Numero catalogo generale: 02118949

Ente schedatore: R03/ Comune di Busto Arsizio

Ente competente: S27

OGGETTO

Gruppo oggetti: pittura

OGGETTO

Definizione: dipinto

Identificazione: opera isolata

Disponibiltà del bene: reale

SOGGETTO

Categoria generale: ritratto

Identificazione: Autoritratto di Luca Vernizzi

Titolo: Grande autoritratto con sigaro

LOCALIZZAZIONE GEOGRAFICO-AMMINISTRATIVA

LOCALIZZAZIONE GEOGRAFICO-AMMINISTRATIVA ATTUALE

Stato: Italia

Regione: Lombardia

Provincia: VA

Nome provincia: Varese

Codice ISTAT comune: 012026

Comune: Busto Arsizio

COLLOCAZIONE SPECIFICA

Tipologia: palazzo

Qualificazione: comunale

Denominazione: Palazzo Marliani Cicogna

Denominazione spazio viabilistico: Piazza Vittorio Emanuele II, 3

Denominazione struttura conservativa - livello 1: Civiche Raccolte d'Arte di Palazzo Marliani Cicogna

Tipologia struttura conservativa: museo

Collocazione originaria: NO

ACCESSIBILITA' DEL BENE

Accessibilità: SI

DATI PATRIMONIALI E COLLEZIONI

INVENTARIO

Denominazione: inventario corrente

Data: 1980-

Collocazione: ufficio cultura/musei

Numero: 584

Specifiche inventario: data inventario

GEOREFERENZIAZIONE TRAMITE PUNTO

Tipo di localizzazione: localizzazione fisica

DESCRIZIONE DEL PUNTO

PUNTO|Coordinata X: 488423,60571

PUNTO|Coordinata Y: 5051129,1398

Proiezione e Sistema di riferimento: WGS84 UTM32

CRONOLOGIA

CRONOLOGIA GENERICA

Secolo: sec. XX

Frazione di secolo: fine

CRONOLOGIA SPECIFICA

Da: 1998

Motivazione cronologia: inventario museale

DEFINIZIONE CULTURALE

AUTORE

Autore/Nome scelto: Vernizzi, Luca

Dati anagrafici/Periodo di attività: 1941

Motivazione dell’attribuzione: firma

DATI TECNICI

Materia e tecnica: tavola/ pittura a tempera

MISURE

Parte: intero

Unità: cm

Altezza: 159,5

Larghezza: 117,5

DATI ANALITICI

DESCRIZIONE

Indicazioni sull'oggetto: Ritratto di volto d'uomo, di tre quarti con sigaro in bocca.

Codifica Iconclass: 4 8 B 3

Indicazioni sul soggetto: Ritratti

ISCRIZIONI [1 / 2]

Classe di appartenenza: firma

Tecnica di scrittura: a penna

Tipo di caratteri: corsivo

Posizione: in basso, a sinistra

Autore: Vernizzi, Luca

Trascrizione: Luca 1998

ISCRIZIONI [2 / 2]

Classe di appartenenza: didascalica

Tecnica di scrittura: a penna

Tipo di caratteri: corsivo

Posizione: retro, in basso

Autore: Vernizzi, Luca

Trascrizione: Luca/ 1998/ 777333/ Numerazione dal 1975/ (esclusi i dipinti ad olio)/ "Grande autoritratto con sigaro"

Notizie storico-critiche
Ingresso collezione in occasione del Premio di pittura della Città di Busto Arsizio del 1999 (premio acquisto).

CONSERVAZIONE

STATO DI CONSERVAZIONE

Riferimento alla parte: intero

Data: 2011

Stato di conservazione: buono

Fonte: osservazione diretta

CONDIZIONE GIURIDICA E VINCOLI

ACQUISIZIONE

Tipo acquisizione: acquisto

Data acquisizione: 2001

Luogo acquisizione: Busto Arsizio

CONDIZIONE GIURIDICA

Indicazione generica: proprietà Ente pubblico territoriale

Indicazione specifica: Comune di Busto Arsizio

Indirizzo: Via Fratelli d'Italia, 12 - 21052 Busto Arsizio (VA)

FONTI E DOCUMENTI DI RIFERIMENTO

DOCUMENTAZIONE FOTOGRAFICA

Genere: documentazione allegata

Tipo: fotografia digitale colore

Codice identificativo: 584

Percorso relativo del file: C:\Documents and Settings\vferre\Desktop\Civiche Raccolte d'Arte

Nome del file: 584.jpg

IMMAGINI DATABASE

Path dell'immagine originale: 7x010

Nome file dell'immagine originale: 584.jpg

BIBLIOGRAFIA

Genere: bibliografia di confronto

Autore: AAVV

Titolo libro o rivista: Le Civiche Raccolte d'Arte della Città di Busto Arsizio

Luogo di edizione: Busto Arsizio

Anno di edizione: 2008

V., pp., nn.: p. 117

ACCESSO AI DATI

SPECIFICHE DI ACCESSO AI DATI

Profilo di accesso: 1

Motivazione: dati liberamente accessibili

COMPILAZIONE

COMPILAZIONE

Data: 2011

Specifiche ente schedatore: Comune di Busto Arsizio

Nome: Lazzari, Maria Giulia

Referente scientifico: Ferrè, Valeria

Funzionario responsabile: Fogliani, Massimo

GESTIONE ARCHIVIO

ULTIMA MODIFICA SCHEDA

Ultima modifica scheda - data: 2020/09/17

Ultima modifica scheda - ora: 15.09

PUBBLICAZIONE SCHEDA

Pubblicazione scheda - stato: 1

Pubblicazione scheda - data ultima pubblicazione: 2021/01/17

Pubblicazione scheda - ora ultima pubblicazione: 03.00

Pubblicazione scheda - data precedente pubblicazione: 2020/09/19

Pubblicazione scheda - ora precedente pubblicazione: 02.00