L'inaugurazione del Collegio topografico Pagnoni

De Albertis, Sebastiano

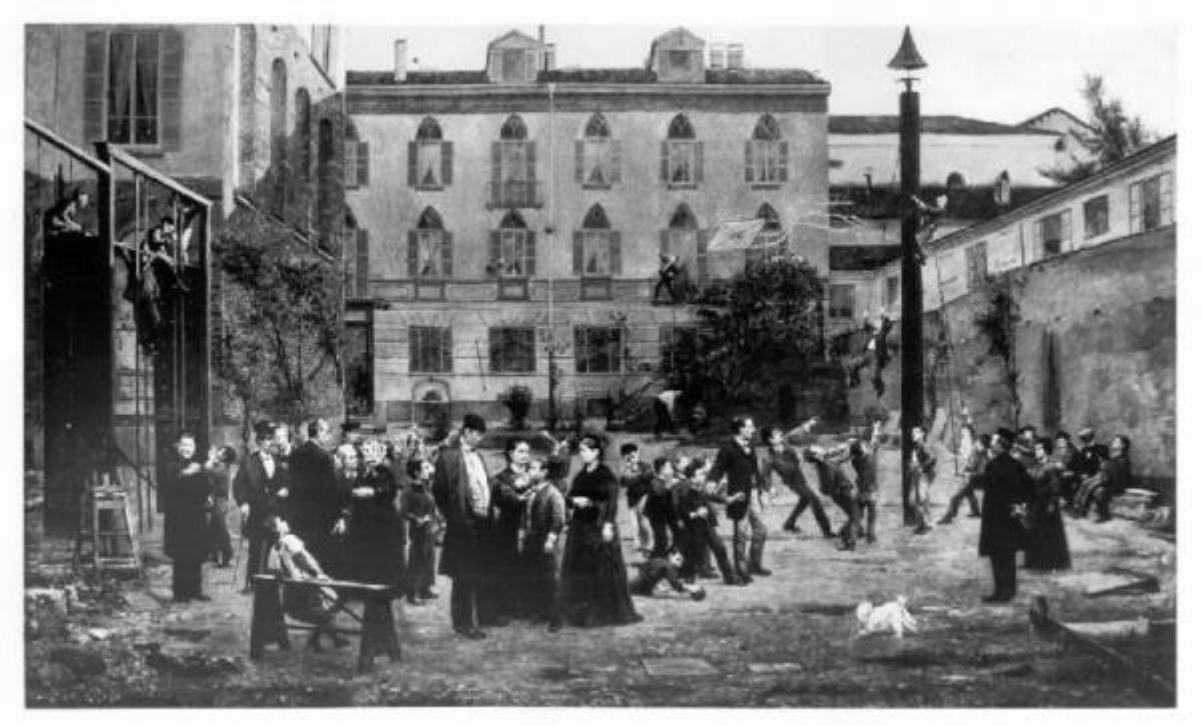

Link risorsa: https://www.lombardiabeniculturali.it/opere-arte/schede/8g030-00043/

Scheda SIRBeC: https://www.lombardiabeniculturali.it/opere-arte/schede-complete/8g030-00043/

CODICI

Unità operativa: 8g030

Numero scheda: 43

Codice scheda: 8g030-00043

Visibilità scheda: 3

Utilizzo scheda per diffusione: 03

Tipo scheda: OA

Livello ricerca: C

CODICE UNIVOCO

Codice regione: 03

Numero catalogo generale: 00098474

Ente schedatore: R03/ S27

Ente competente: S27

OGGETTO

Gruppo oggetti: pittura

OGGETTO

Definizione: dipinto

Identificazione: opera isolata

Disponibiltà del bene: reale

SOGGETTO

Categoria generale: Veduta

Identificazione: L'inaugurazione del Collegio topografico Pagnoni

LOCALIZZAZIONE GEOGRAFICO-AMMINISTRATIVA

LOCALIZZAZIONE GEOGRAFICO-AMMINISTRATIVA ATTUALE

Stato: Italia

Regione: Lombardia

Provincia: MI

Nome provincia: Milano

Codice ISTAT comune: 015146

Comune: Milano

Località: Lambrate

Altra località: Lambrate (frazione ISTAT)

COLLOCAZIONE SPECIFICA

Tipologia: orfanotrofio

Qualificazione: provinciale

Denominazione: Istituto Milanese Martinitt e Stelline

Denominazione spazio viabilistico: Via Pitteri, 56

Altra denominazione: Martinitt

ALTRE LOCALIZZAZIONI GEOGRAFICO-AMMINISTRATIVE

Tipo di localizzazione: luogo di provenienza

LOCALIZZAZIONE GEOGRAFICO-AMMINISTRATIVA

Stato: Italia

Regione: Lombardia

Provincia: MI

Comune: Milano

COLLOCAZIONE SPECIFICA

Tipologia: casa

Qualificazione: privata

Denominazione: Abitazione di Francesco Pagnoni

DATA

Data ingresso: 1873

Data uscita: 1877

DATI PATRIMONIALI E COLLEZIONI

INVENTARIO

Data: 1990

Collocazione: archivio

Numero: n. 39

GEOREFERENZIAZIONE TRAMITE PUNTO

Tipo di localizzazione: localizzazione fisica

DESCRIZIONE DEL PUNTO

PUNTO|Coordinata X: 519410,69480

PUNTO|Coordinata Y: 5035760,4297

Proiezione e Sistema di riferimento: WGS84 UTM32

CRONOLOGIA

CRONOLOGIA GENERICA

Secolo: sec. XIX

Frazione di secolo: terzo quarto

CRONOLOGIA SPECIFICA

Da: 1873

Validità: ca.

A: 1873

Validità: ca.

Motivazione cronologia: data

DEFINIZIONE CULTURALE

AUTORE

Ruolo: esecutore

Autore/Nome scelto: De Albertis, Sebastiano

Dati anagrafici/Periodo di attività: 1828/ 1897

Sigla per citazione: 10003865

Motivazione dell’attribuzione: firma

DATI TECNICI

Materia e tecnica: tela/ pittura a olio

MISURE

Unità: cm

Altezza: 250

Larghezza: 430

Indicazioni sul soggetto
Figure: figure femminili; figure maschili; fanciulli. Abbigliamento: uniformi dei martinitt (orfani). Architetture: palazzo; stabilimento; chiesa.

DATI ANALITICI

ISCRIZIONI

Classe di appartenenza: documentaria

Tecnica di scrittura: a pennello

Tipo di caratteri: corsivo

Posizione: in basso a sinistra

Autore: De Albertis, Sebastiano

Trascrizione: DE ALBERTIS S.NO 1873

Notizie storico-critiche
Il dipinto è pervenuto nel 1877 con il legato del Cavalier Francesco Pagnoni, titolare di una delle tipografie più affermate di Milano. Nel 1873 il Pagnoni aveva istituito un collegio tipografico annesso alla propria impresa dove lavoravano molti Martinitt dell'Orfanotrofio Maschile e aveva dato incarico a Sebastiano De Albertis di raffigurare la cerimonia di inaugurazione dell'edificio. L'opera fu esposta nel settembre dello stesso anno alla Esposizione di Belle Arti presso il palazzo di Brera dove suscitò un relativo disinteresse da parte della critica. L'opera appare in effetti poco equilibrata soprattutto nella resa dei vari personaggi alcuni dei quali sono dei veri e propri ritratti mentre altri, soprattutto gli orfanelli, sono appena abbozzati. Alla medesima esposizione riscosse invece successo l'opera di Francesco Valaperta intitolata "L'ultima cena di Maria Stuarda", che ottenne il Premio Principe Umberto nello stesso 1873.

CONSERVAZIONE

STATO DI CONSERVAZIONE [1 / 2]

Data: 1994

Stato di conservazione: buono

STATO DI CONSERVAZIONE [2 / 2]

Data: 2013

Stato di conservazione: buono

Fonte: osservazione diretta

RESTAURI E ANALISI

RESTAURI

Data: 1990

CONDIZIONE GIURIDICA E VINCOLI

ACQUISIZIONE

Tipo acquisizione: legato

Nome: Pagnoni Francesco

Data acquisizione: 1877

Luogo acquisizione: MI/ Milano

CONDIZIONE GIURIDICA

Indicazione generica: proprietà Ente pubblico non territoriale

Indicazione specifica: Azienda di Servizi alla Persona Istituti Milanesi Martinitt e Stelline e Pio Albergo Trivulzio

Indirizzo: Via Marostica, 8 - 20146 Milano (MI)

FONTI E DOCUMENTI DI RIFERIMENTO

DOCUMENTAZIONE FOTOGRAFICA

Genere: documentazione allegata

Tipo: fotografia b/n

Codice identificativo: SBAS MI 0043422/SB

Visibilità immagine: 1

Nome del file: SB043422.jpg

IMMAGINI DATABASE

Path dell'immagine originale: 8g030

Nome file dell'immagine originale: SB043422.jpg

FONTI E DOCUMENTI

Genere: documentazione esistente

Tipo: fascicolo

Nome dell'archivio: A.P.A.T.M.S.

Posizione: O.F., Origine e Dotazione, Eredità e Legati, Testatori, cartelle Pagnoni Francesco I e II

BIBLIOGRAFIA [1 / 2]

Genere: bibliografia specifica

Autore: Canella M. / Cenedella C.

Titolo libro o rivista
La vita fragile. Dipinti, ambienti, immagini di Martinitt, Stelline e Pio Albergo Trivulzio nella Milano del lungo Ottocento. 1815-1915

Luogo di edizione: Milano

Anno di edizione: 2007

Sigla per citazione: 00003501

V., tavv., figg.: p. 63

BIBLIOGRAFIA [2 / 2]

Genere: bibliografia specifica

Autore: Biscottini P.

Titolo libro o rivista: 200 anni di solidarietà milanese nei 100 quadri restaurati da Trivulzio, Martinitt e Stelline.

Titolo contributo: scheda n. 49

Luogo di edizione: Milano

Anno di edizione: 1990

V., pp., nn.: pp. 48-51

V., tavv., figg.: p. 48

MOSTRE [1 / 2]

Titolo
La vita fragile. Dipinti, ambienti, immagini di Martinitt, Stelline e Pio Albergo Trivulzio nella Milano del lungo Ottocento. 1815 - 1915

Luogo, sede espositiva, data [1 / 2]: Milano, 1990

Luogo, sede espositiva, data [2 / 2]
Milano, Galleria del Gruppo Credito Valtellinese - Refettorio delle Stelline, 14 settembre - 27 ottobre 2007

MOSTRE [2 / 2]

Titolo: Trivulzio, Martinitt e Stelline

Luogo, sede espositiva, data: Milano, 1990

COMPILAZIONE

COMPILAZIONE

Data: 1994

Specifiche ente schedatore: S27

Nome: Bianchi, E.

Funzionario responsabile: Maderna, Valentina

TRASCRIZIONE PER INFORMATIZZAZIONE

Data: 2006

Nome: ARTPAST/ Ranzi, Anna

Ente: S27

AGGIORNAMENTO-REVISIONE [1 / 3]

Data: 1995

Nome: Menconi, D.

Ente: ASP Istituti Milanesi Martinitt e Stelline e Pio Albergo Trivulzio

AGGIORNAMENTO-REVISIONE [2 / 3]

Data: 2006

Nome: ARTPAST/ Ranzi, Anna

Ente: S27

AGGIORNAMENTO-REVISIONE [3 / 3]

Data: 2013

Nome: Amaglio, Silvia

Ente: ASP Istituti Milanesi Martinitt e Stelline e Pio Albergo Trivulzio

GESTIONE ARCHIVIO

ULTIMA MODIFICA SCHEDA

Ultima modifica scheda - data: 2021/10/27

Ultima modifica scheda - ora: 17.07

PUBBLICAZIONE SCHEDA

Pubblicazione scheda - stato: 1

Pubblicazione scheda - data ultima pubblicazione: 2021/10/28

Pubblicazione scheda - ora ultima pubblicazione: 02.00