Ignazio Mangiagalli

Zanoni, Antonio

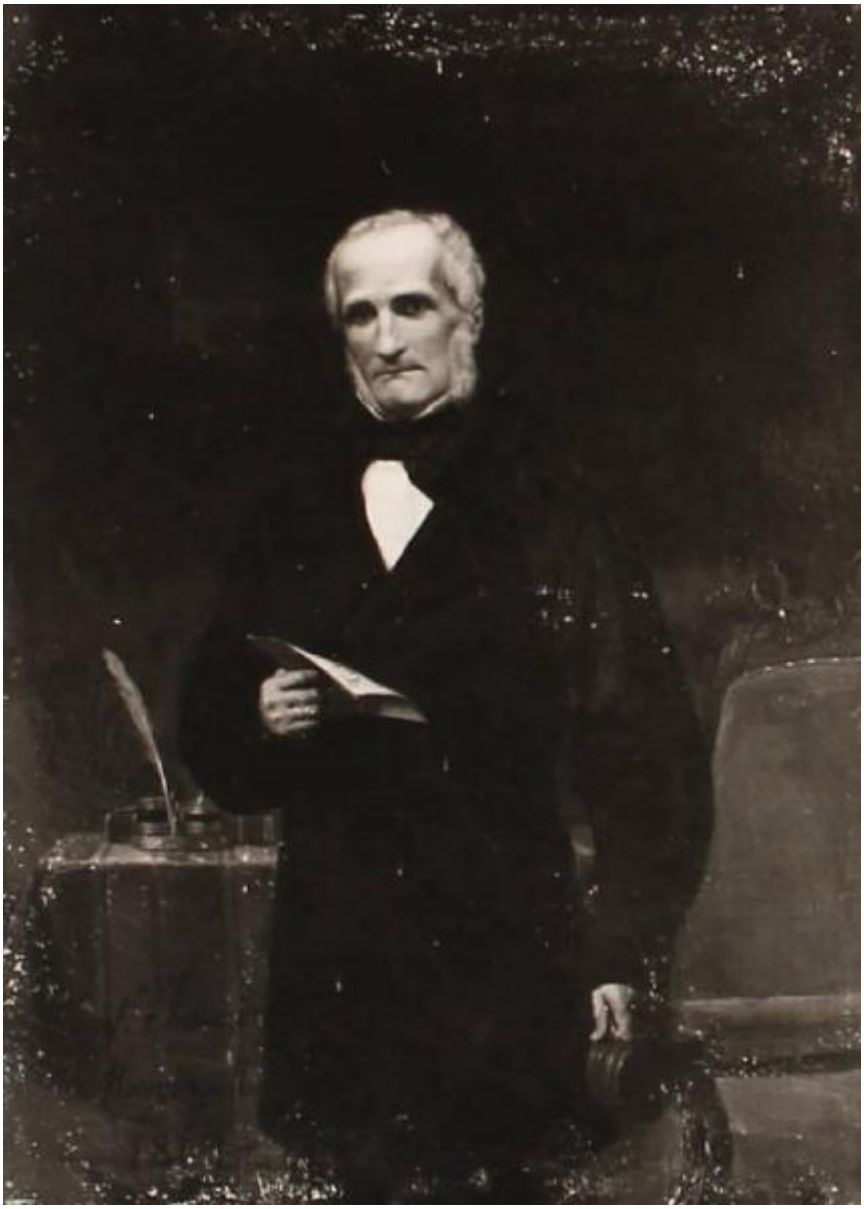

Link risorsa: https://www.lombardiabeniculturali.it/opere-arte/schede/8g060-00236/

Scheda SIRBeC: https://www.lombardiabeniculturali.it/opere-arte/schede-complete/8g060-00236/

CODICI

Unità operativa: 8g060

Numero scheda: 236

Codice scheda: 8g060-00236

Visibilità scheda: 3

Utilizzo scheda per diffusione: 03

Tipo scheda: OA

Livello ricerca: I

CODICE UNIVOCO

Codice regione: 03

Numero catalogo generale: 02140960

Ente schedatore: R03/ ASP Istituti Milanesi Martinitt e Stelline e Pio Albergo Trivulzio

Ente competente: S27

OGGETTO

Gruppo oggetti: pittura

OGGETTO

Definizione: dipinto

Identificazione: opera isolata

Disponibiltà del bene: reale

SOGGETTO

Categoria generale: ritratto

Identificazione: Ignazio Mangiagalli

LOCALIZZAZIONE GEOGRAFICO-AMMINISTRATIVA

LOCALIZZAZIONE GEOGRAFICO-AMMINISTRATIVA ATTUALE

Stato: Italia

Regione: Lombardia

Provincia: MI

Nome provincia: Milano

Codice ISTAT comune: 015146

Comune: Milano

COLLOCAZIONE SPECIFICA

Tipologia: palazzo

Denominazione: Azienda di Servizi alla Persona Istituti Milanesi Martinitt e Stelline e Pio Albergo Trivulzio

Denominazione spazio viabilistico: Via Trivulzio, 15

Altra denominazione [1 / 3]: Palazzo Triulzio

Altra denominazione [2 / 3]: Corio Figliodoni Visconti

Altra denominazione [3 / 3]: Palazzo Trivulzio Brivio Sforza

CRONOLOGIA

CRONOLOGIA GENERICA

Secolo: sec. XX

Frazione di secolo: metà

CRONOLOGIA SPECIFICA

Da: 1940

Validità: ca.

A: 1960

Validità: ca.

Motivazione cronologia: inventario museale

Altre datazioni: 1869

DEFINIZIONE CULTURALE

AUTORE

Ruolo: esecutore

Autore/Nome scelto: Zanoni, Antonio

DATI TECNICI

Materia e tecnica: tela/ pittura

MISURE

Unità: cm

Altezza: 132

Larghezza: 34

Indicazioni sul soggetto: Personaggi: Ignazio Mangiagalli

DATI ANALITICI

ISCRIZIONI

Classe di appartenenza: documentaria

Lingua: ITA

Tecnica di scrittura: a pennello

Tipo di caratteri: corsivo

Posizione: in basso a sinistra

Trascrizione: DEF. TO / IGNAZIO MANGIAGALLI / 1869

CONSERVAZIONE

STATO DI CONSERVAZIONE

Data: 2013

Stato di conservazione: mediocre

Indicazioni specifiche: cadute di colore

CONDIZIONE GIURIDICA E VINCOLI

CONDIZIONE GIURIDICA

Indicazione generica: proprietà Ente pubblico non territoriale

Indicazione specifica: Azienda di Servizi alla Persona Istituti Milanesi Martinitt e Stelline e Pio Albergo Trivulzio

Indirizzo: Via Marostica, 8 - 20146 Milano (MI)

FONTI E DOCUMENTI DI RIFERIMENTO

DOCUMENTAZIONE FOTOGRAFICA

Genere: documentazione allegata

Tipo: fotografia digitale b/n

Codice identificativo: OA_02140960

Nome del file: OA_02140960.jpg

IMMAGINI DATABASE

Path dell'immagine originale: 8g060

Nome file dell'immagine originale: OA_02140960.jpg

COMPILAZIONE

COMPILAZIONE

Data: 2013

Specifiche ente schedatore: ASP Istituti Milanesi Martinitt e Stelline e Pio Albergo Trivulzio

Nome: Amaglio, Silvia

Referente scientifico: Cenedella, Cristina

TRASCRIZIONE PER INFORMATIZZAZIONE

Data: 2013

Nome: Amaglio, Silvia

Ente: ASP Istituti Milanesi Martinitt e Stelline e Pio Albergo Trivulzio

GESTIONE ARCHIVIO

ULTIMA MODIFICA SCHEDA

Ultima modifica scheda - data: 2020/09/17

Ultima modifica scheda - ora: 15.09

PUBBLICAZIONE SCHEDA

Pubblicazione scheda - stato: 1

Pubblicazione scheda - data ultima pubblicazione: 2021/01/17

Pubblicazione scheda - ora ultima pubblicazione: 03.00

Pubblicazione scheda - data precedente pubblicazione: 2020/09/19

Pubblicazione scheda - ora precedente pubblicazione: 02.00