Mappa celeste 2°

Uboldi Alessandro

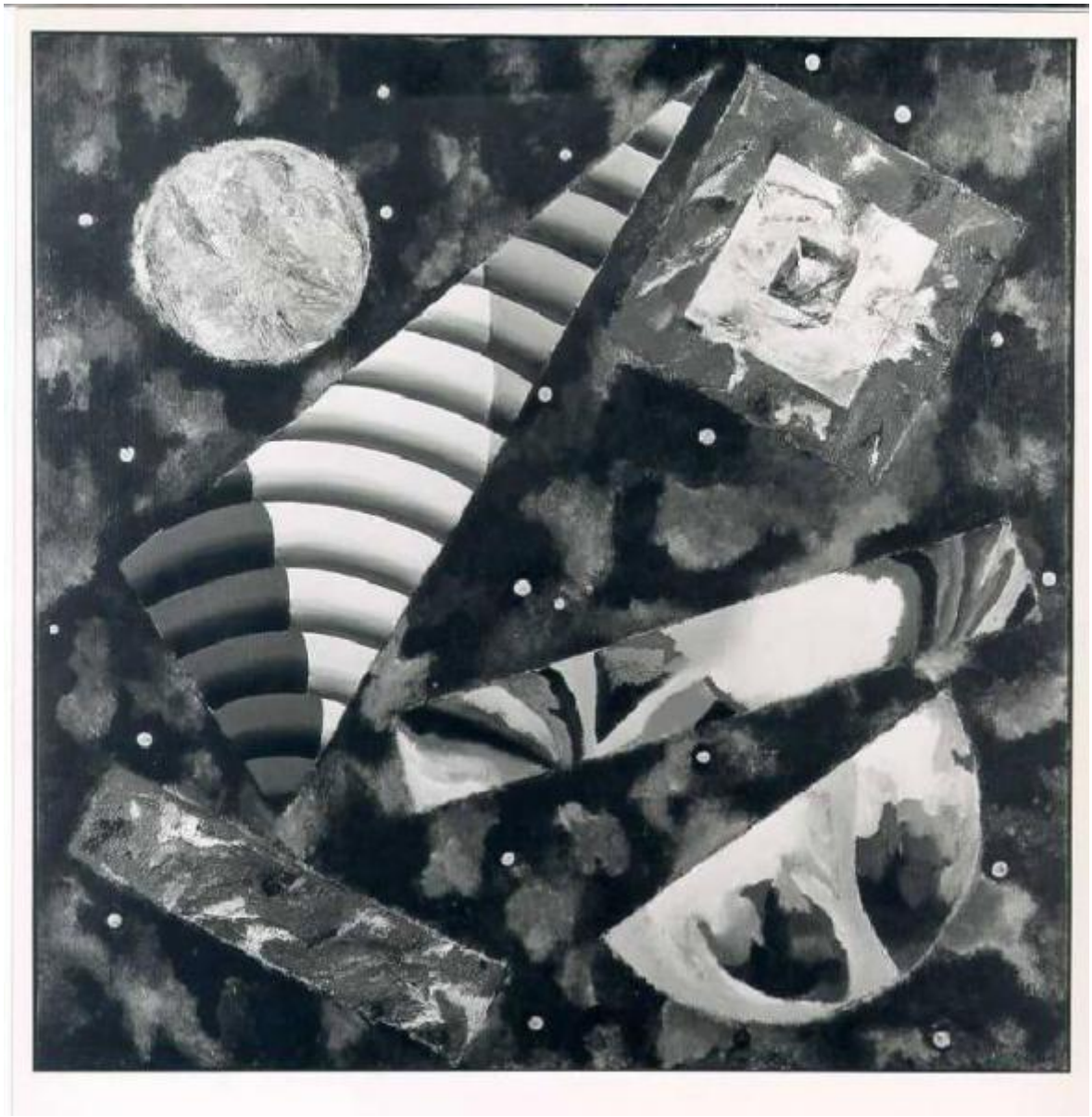

Link risorsa: https://www.lombardiabeniculturali.it/opere-arte/schede/A0020-00273/

Scheda SIRBeC: https://www.lombardiabeniculturali.it/opere-arte/schede-complete/A0020-00273/

CODICI

Unità operativa: A0020

Numero scheda: 273

Codice scheda: A0020-00273

Visibilità scheda: 3

Utilizzo scheda per diffusione: 03

NUMERO INTERNO

Numero interno: 000508

Tipo scheda: OA

Livello ricerca: C

CODICE UNIVOCO

Codice regione: 03

Numero catalogo generale: 00669447

Ente schedatore: R03/ Fondazione Galleria d'Arte Moderna e Contemporanea Silvio Zanella

Ente competente: S27

RELAZIONI

RELAZIONI CON ALTRI BENI

Tipo relazione: è compreso

Tipo scheda: COL

Codice bene: 03

Codice IDK della scheda correlata: COL-LMD30-0000004

OGGETTO

Gruppo oggetti: pittura

OGGETTO

Definizione: dipinto

Identificazione: opera isolata

Disponibiltà del bene: reale

SOGGETTO

Categoria generale: allegorie, simboli e concetti

Identificazione: Mappa celeste

Titolo: Mappa celeste 2°

LOCALIZZAZIONE GEOGRAFICO-AMMINISTRATIVA

LOCALIZZAZIONE GEOGRAFICO-AMMINISTRATIVA ATTUALE

Stato: Italia

Regione: Lombardia

Provincia: VA

Nome provincia: Varese

Codice ISTAT comune: 012070

Comune: Gallarate

COLLOCAZIONE SPECIFICA

Tipologia: museo

Denominazione: Museo MA*GA

Denominazione spazio viabilistico: Via De Magri, 1

Denominazione struttura conservativa - livello 1: Museo MA*GA

Tipologia struttura conservativa: museo

DATI PATRIMONIALI E COLLEZIONI

INVENTARIO

Data: 1987

Numero: 508

Transcodifica del numero di inventario: 000508

COLLEZIONI

Denominazione: Collezione permanente Galleria d'Arte Moderna e Contemporanea "Silvio Zanella"

CRONOLOGIA

CRONOLOGIA GENERICA

Secolo: sec. XX

Frazione di secolo: ultimo quarto

CRONOLOGIA SPECIFICA

Da: 1986

A: 1986

Motivazione cronologia: data

DEFINIZIONE CULTURALE

AUTORE

Ruolo: pittore

Autore/Nome scelto: Uboldi Alessandro

Dati anagrafici/Periodo di attività: 1940/

Motivazione dell’attribuzione: firma

DATI TECNICI

Materia e tecnica: acrilico su tela

Materia e tecnica: sabbia

MISURE

Unità: cm

Altezza: 100

Larghezza: 100

DATI ANALITICI

DESCRIZIONE

Indicazioni sull'oggetto
Opera pittorica che rappresenta una composizione di forme geometriche e di colore materico libero e a macchie. Le figure geometriche sono collocate in primo piano secondo direttrici diagonali. Il colore è caldo; sfumato. La stesura è uniforme; veloce. La struttura è dinamica.
La luce è frontale e contrastata.

Indicazioni sul soggetto: COSTRUZIONE: forme geometiche.

ISCRIZIONI [1 / 4]

Classe di appartenenza: documentaria

Tecnica di scrittura: a pennarello

Tipo di caratteri: lettere capitali

Posizione: Al verso in alto

Trascrizione: Mappa celeste n. 2 Alessandro Uboldi 1986

ISCRIZIONI [2 / 4]

Classe di appartenenza: documentaria

Tecnica di scrittura: a pennarello

Tipo di caratteri: lettere capitali

Posizione: Al verso al centro

Trascrizione: alto

ISCRIZIONI [3 / 4]

Classe di appartenenza: documentaria

Tecnica di scrittura: a pennarello

Tipo di caratteri: lettere capitali

Posizione: a retro al centrpo

Trascrizione: via S. F. d'Assisi 16 Varese

ISCRIZIONI [4 / 4]

Classe di appartenenza: documentaria

Trascrizione: N. inv. / 508 / Uboldi

Notizie storico-critiche: Postmoderno.

CONSERVAZIONE

STATO DI CONSERVAZIONE

Data: 2003/01/28

Stato di conservazione: buono

Fonte: dati verificati in sopralluogo

CONDIZIONE GIURIDICA E VINCOLI

ACQUISIZIONE

Tipo acquisizione: donazione

Nome: Premio Nazionale Città di Gallarate

Data acquisizione: 1987

Luogo acquisizione: VA/ Gallarate/ Civica Galleria d'Arte Moderna

CONDIZIONE GIURIDICA

Indicazione generica: proprietà Ente pubblico territoriale

Indicazione specifica: Comune di Gallarate

Indirizzo: Via Giuseppe Verdi, 2 - 21013 Gallarate VA

FONTI E DOCUMENTI DI RIFERIMENTO

DOCUMENTAZIONE FOTOGRAFICA [1 / 3]

Genere: documentazione allegata

Tipo: fotografia colore

Codice identificativo: 508

Specifiche: <CONV302> da rivedere - proviene da IMR

Percorso relativo del file: C:\Documents and Settings\emmazanella\Desktop\archivio foto PATRIMONIO\oa\oa

Nome del file: 508.jpg

DOCUMENTAZIONE FOTOGRAFICA [2 / 3]

Genere: documentazione esistente

Tipo: fotografia b/n

Codice identificativo: Arch. Civica Galleria 508

Note: 1990-1991
veduta frontale
18 x 24 cm
neg. 88-100

Specifiche: <CONV302> da rivedere - proviene da FTA

DOCUMENTAZIONE FOTOGRAFICA [3 / 3]

Genere: documentazione esistente

Tipo: fotografia colore

Codice identificativo: Arch. Civ. Gal. CD001 508

Specifiche: <CONV302> da rivedere - proviene da FTA

IMMAGINI DATABASE

Path dell'immagine originale: A0020

Nome file dell'immagine originale: 508.jpg

FONTI E DOCUMENTI

Tipo: inventario del museo

Autore: Zanella S.

Data: 1987

Foglio Carta: fol. 51

Nome dell'archivio: Inventario dei beni mobili di uso pubblico

BIBLIOGRAFIA

Genere: bibliografia specifica

Titolo libro o rivista: XIV Premio nazionale Citta di Gallarate: la pittura verso gli anni novanta.

Luogo di edizione: Gallarate

Anno di edizione: 1987

Codice scheda bibliografia: A0090-00078

Sigla per citazione: 00000112

V., pp., nn.: p. 94

MOSTRE

Titolo: Premio Nazionale Arti Visive Città di Gallarate XIV Edizione. La Pittura verso gli Anni 90.

Luogo, sede espositiva, data: Gallarate, , 1987

COMPILAZIONE

COMPILAZIONE

Data: 1996

Specifiche ente schedatore: Fondazione Galleria d'Arte Moderna e Contemporanea Silvio Zanella

Nome: Zanella, Emma

AGGIORNAMENTO-REVISIONE

Data: 2009

Nome: Carrù, Laura

Ente: Fondazione Galleria d'Arte Moderna e Contemporanea Silvio Zanella

GESTIONE ARCHIVIO

ULTIMA MODIFICA SCHEDA

Ultima modifica scheda - data: 2020/09/17

Ultima modifica scheda - ora: 15.09

PUBBLICAZIONE SCHEDA

Pubblicazione scheda - stato: 1

Pubblicazione scheda - data ultima pubblicazione: 2021/01/17

Pubblicazione scheda - ora ultima pubblicazione: 03.00

Pubblicazione scheda - data precedente pubblicazione: 2020/09/19

Pubblicazione scheda - ora precedente pubblicazione: 02.00