Toro

Grande Luigi

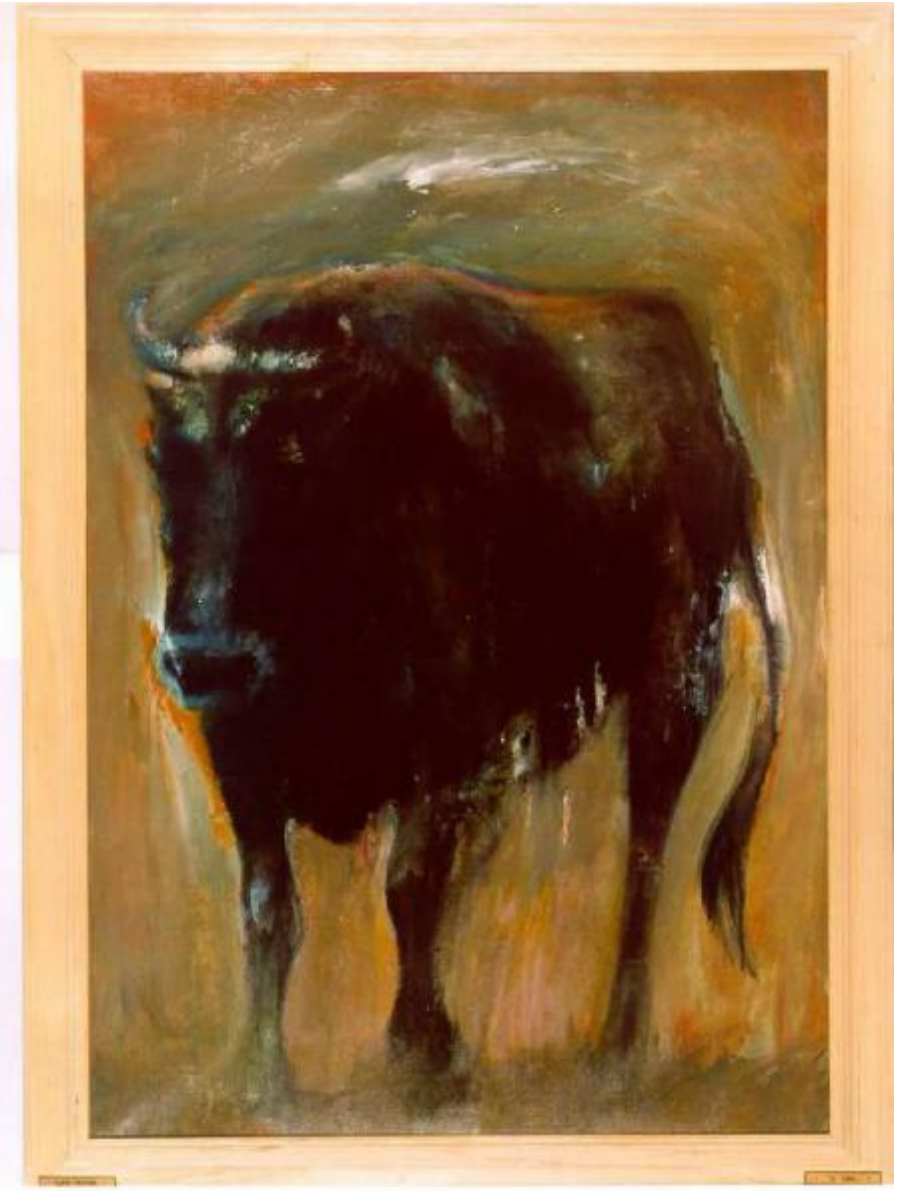

Link risorsa: https://www.lombardiabeniculturali.it/opere-arte/schede/A0020-00619/

Scheda SIRBeC: https://www.lombardiabeniculturali.it/opere-arte/schede-complete/A0020-00619/

CODICI

Unità operativa: A0020

Numero scheda: 619

Codice scheda: A0020-00619

Visibilità scheda: 3

Utilizzo scheda per diffusione: 03

NUMERO INTERNO

Numero interno: 681

Tipo scheda: OA

Livello ricerca: C

CODICE UNIVOCO

Codice regione: 03

Numero catalogo generale: 00669685

Ente schedatore: R03/ Fondazione Galleria d'Arte Moderna e Contemporanea Silvio Zanella

Ente competente: S27

RELAZIONI

RELAZIONI CON ALTRI BENI

Tipo relazione: è compreso

Tipo scheda: COL

Codice bene: 03

Codice IDK della scheda correlata: COL-LMD30-0000004

OGGETTO

Gruppo oggetti: pittura

OGGETTO

Definizione: dipinto

Identificazione: opera isolata

Disponibiltà del bene: reale

SOGGETTO

Categoria generale: animali

Identificazione: Toro

Titolo: Toro

LOCALIZZAZIONE GEOGRAFICO-AMMINISTRATIVA

LOCALIZZAZIONE GEOGRAFICO-AMMINISTRATIVA ATTUALE

Stato: Italia

Regione: Lombardia

Provincia: VA

Nome provincia: Varese

Codice ISTAT comune: 012070

Comune: Gallarate

COLLOCAZIONE SPECIFICA

Tipologia: museo

Denominazione: Museo MA*GA

Denominazione spazio viabilistico: Via De Magri, 1

Denominazione struttura conservativa - livello 1: Museo MA*GA

Tipologia struttura conservativa: museo

ALTRE LOCALIZZAZIONI GEOGRAFICO-AMMINISTRATIVE

Tipo di localizzazione: luogo di provenienza

LOCALIZZAZIONE GEOGRAFICO-AMMINISTRATIVA

Stato: Italia

Regione: Liguria

Provincia: GE

Comune: Chiavari

COLLOCAZIONE SPECIFICA

Tipologia: casa

Qualificazione: privata

Denominazione: Studio dell'artista Luigi Grande

DATA

Data ingresso: 1991

Data uscita: 1993

DATI PATRIMONIALI E COLLEZIONI

INVENTARIO

Data: 1993

Numero: 681

Transcodifica del numero di inventario: 000681

COLLEZIONI

Denominazione: Collezione permanente Galleria d'Arte Moderna e Contemporanea "Silvio Zanella"

CRONOLOGIA

CRONOLOGIA GENERICA

Secolo: sec. XX

Frazione di secolo: fine

CRONOLOGIA SPECIFICA

Da: 1991

A: 1991

Motivazione cronologia: data

DEFINIZIONE CULTURALE

AUTORE

Ruolo: pittore

Autore/Nome scelto: Grande Luigi

Dati anagrafici/Periodo di attività: 1939/

Motivazione dell’attribuzione: firma

DATI TECNICI

Materia e tecnica: olio su tela

MISURE

Unità: cm

Altezza: 100

Larghezza: 70

DATI ANALITICI

DESCRIZIONE

Indicazioni sull'oggetto
Opera pittorica che rappresenta un toro. Il colore è tonale, caldo (bruni). La stesura è irregolare, veloce, a macchia.

Indicazioni sul soggetto: ANIMALI: toro

ISCRIZIONI [1 / 4]

Classe di appartenenza: documentaria

Tecnica di scrittura: a pennello

Tipo di caratteri: corsivo

Posizione: In alto a sinistra incisa nel colore

Autore: Luigi Grande

Trascrizione: Luigi / Grande

ISCRIZIONI [2 / 4]

Classe di appartenenza: documentaria

Tecnica di scrittura: a pennarello

Tipo di caratteri: corsivo

Posizione: Al verso sulla tela in alto al centro

Autore: Luigi Grande

Trascrizione: olio su tela / 1991 / Toro / Luigi Grande

ISCRIZIONI [3 / 4]

Classe di appartenenza: documentaria

Tecnica di scrittura: a pennarello

Tipo di caratteri: corsivo

Posizione: a retro sulla tela in alto a destra

Autore: Luigi Grande

Trascrizione: Luigi Grande / Il toro / 91

ISCRIZIONI [4 / 4]

Classe di appartenenza: documentaria

Tecnica di scrittura: a pennarello

Tipo di caratteri: lettere capitali

Posizione: a retro sul telaio in alto a sinistra

Autore: Zanella

Trascrizione: L. Grande n. 681 Galleria

Notizie storico-critiche: Figurazione.

CONSERVAZIONE

STATO DI CONSERVAZIONE

Data: 2002/12/13

Stato di conservazione: buono

Indicazioni specifiche: tela allentata.

Fonte: dati verificati in sopralluogo

CONDIZIONE GIURIDICA E VINCOLI

ACQUISIZIONE

Tipo acquisizione: donazione

Nome: Grande Luigi

Data acquisizione: 1993

Luogo acquisizione: VA/ Gallarate/ Civica Galleria d'Arte Moderna

CONDIZIONE GIURIDICA

Indicazione generica: proprietà Ente pubblico territoriale

Indicazione specifica: Comune di Gallarate

Indirizzo: Via Giuseppe Verdi, 2 - 21013 Gallarate VA

FONTI E DOCUMENTI DI RIFERIMENTO

DOCUMENTAZIONE FOTOGRAFICA [1 / 6]

Genere: documentazione allegata

Tipo: fotografia colore

Codice identificativo: 681

Specifiche: <CONV302> da rivedere - proviene da IMR

Percorso relativo del file: C:\Documents and Settings\emmazanella\Desktop\archivio foto PATRIMONIO\oa\oa

Nome del file: 681.jpg

DOCUMENTAZIONE FOTOGRAFICA [2 / 6]

Genere: documentazione esistente

Tipo: fotografia colore

Codice identificativo: Arch. Civica Galleria 681

Note: 1998
vedutta frontale
20 x 25 cm

Specifiche: <CONV302> da rivedere - proviene da FTA

DOCUMENTAZIONE FOTOGRAFICA [3 / 6]

Genere: documentazione esistente

Tipo: fotografia colore

Codice identificativo: Arch. Civica Galleria 681

Note: 1998
vedutta frontale
20 x 25 cm

Specifiche: <CONV302> da rivedere - proviene da FTA

DOCUMENTAZIONE FOTOGRAFICA [4 / 6]

Genere: documentazione esistente

Tipo: fotografia colore

Codice identificativo: Arch. Civica Galleria 681

Note: 1998
veduta frontale
20 x 25 cm

Specifiche: <CONV302> da rivedere - proviene da FTA

DOCUMENTAZIONE FOTOGRAFICA [5 / 6]

Genere: documentazione esistente

Tipo: diapositiva colore

Codice identificativo: Arch. Civica Galleria 681

Note: 1998
veduta frontale
6 x 6 cm

Specifiche: <CONV302> da rivedere - proviene da FTA

DOCUMENTAZIONE FOTOGRAFICA [6 / 6]

Genere: documentazione esistente

Tipo: fotografia colore

Codice identificativo: Arch. Civ. Gal. CD003 681

Specifiche: <CONV302> da rivedere - proviene da FTA

IMMAGINI DATABASE

Path dell'immagine originale: A0020

Nome file dell'immagine originale: 681.jpg

FONTI E DOCUMENTI

Tipo: inventario del museo

Autore: Zanella S.

Data: 1993

Foglio Carta: fol. 69

Nome dell'archivio: Inventario dei beni mobili di uso pubblico

COMPILAZIONE

COMPILAZIONE

Data: 1998

Specifiche ente schedatore: Fondazione Galleria d'Arte Moderna e Contemporanea Silvio Zanella

Nome: Zanella, Emma

Funzionario responsabile: Zanella, Emma

AGGIORNAMENTO-REVISIONE [1 / 2]

Data: 2002

Nome: Formenti, Giulia

Ente: Fondazione Galleria d'Arte Moderna e Contemporanea Silvio Zanella

AGGIORNAMENTO-REVISIONE [2 / 2]

Data: 2009

Nome: Carrù, Laura

Ente: Fondazione Galleria d'Arte Moderna e Contemporanea Silvio Zanella

GESTIONE ARCHIVIO

ULTIMA MODIFICA SCHEDA

Ultima modifica scheda - data: 2020/09/17

Ultima modifica scheda - ora: 15.09

PUBBLICAZIONE SCHEDA

Pubblicazione scheda - stato: 1

Pubblicazione scheda - data ultima pubblicazione: 2021/01/17

Pubblicazione scheda - ora ultima pubblicazione: 03.00

Pubblicazione scheda - data precedente pubblicazione: 2020/09/19

Pubblicazione scheda - ora precedente pubblicazione: 02.00