Nudi di donna

Frosecchi Paolo

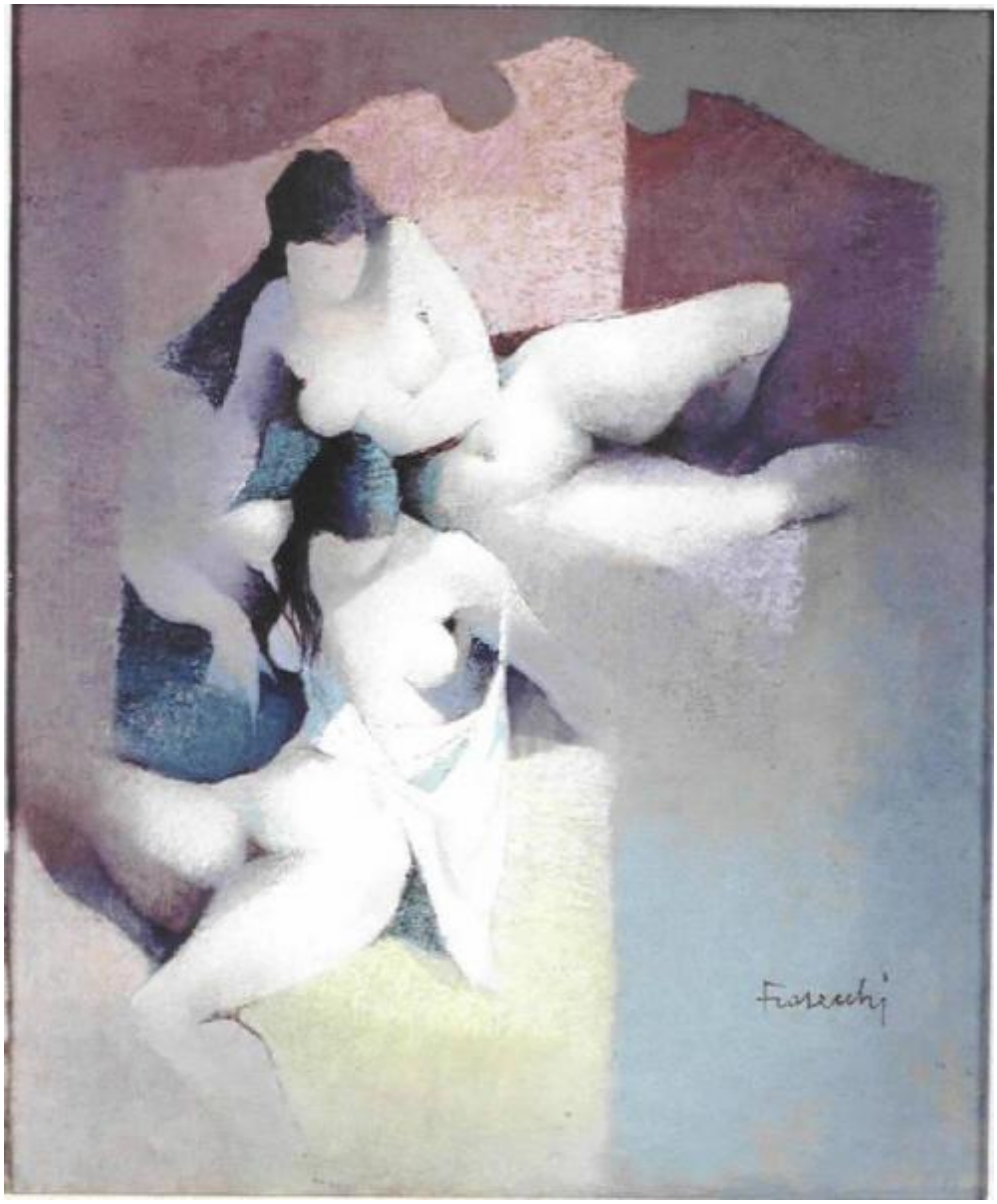

Link risorsa: https://www.lombardiabeniculturali.it/opere-arte/schede/A0080-00029/

Scheda SIRBeC: https://www.lombardiabeniculturali.it/opere-arte/schede-complete/A0080-00029/

CODICI

Unità operativa: A0080

Numero scheda: 29

Codice scheda: A0080-00029

Visibilità scheda: 3

Utilizzo scheda per diffusione: 03

Tipo scheda: OA

Livello ricerca: C

CODICE UNIVOCO

Codice regione: 03

Numero catalogo generale: 00668935

Ente schedatore: R03/ Fondazione Galleria d'Arte Moderna e Contemporanea Silvio Zanella

Ente competente: S27

RELAZIONI

RELAZIONI CON ALTRI BENI

Tipo relazione: è compreso

Tipo scheda: COL

Codice bene: 03

Codice IDK della scheda correlata: COL-LMD30-0000004

OGGETTO

Gruppo oggetti: pittura

OGGETTO

Definizione: dipinto

Identificazione: opera isolata

Disponibiltà del bene: reale

SOGGETTO

Categoria generale: composizioni di invenzione

Identificazione: Figure femminili

Titolo: Nudi di donna

LOCALIZZAZIONE GEOGRAFICO-AMMINISTRATIVA

LOCALIZZAZIONE GEOGRAFICO-AMMINISTRATIVA ATTUALE

Stato: Italia

Regione: Lombardia

Provincia: VA

Nome provincia: Varese

Codice ISTAT comune: 012070

Comune: Gallarate

COLLOCAZIONE SPECIFICA

Tipologia: museo

Denominazione: Museo MA*GA

Denominazione spazio viabilistico: Via De Magri, 1

Denominazione struttura conservativa - livello 1: Museo MA*GA

Tipologia struttura conservativa: museo

ALTRE LOCALIZZAZIONI GEOGRAFICO-AMMINISTRATIVE

Tipo di localizzazione: luogo di provenienza

LOCALIZZAZIONE GEOGRAFICO-AMMINISTRATIVA

Stato: Italia

Regione: Lombardia

Provincia: VA

Comune: Brunello

COLLOCAZIONE SPECIFICA

Tipologia: casa

Qualificazione: privata

Denominazione struttura conservativa - livello 1: Collezione privata Cascioli - Ghiringhelli

DATA

Data uscita: 2002

DATI PATRIMONIALI E COLLEZIONI

INVENTARIO

Data: 2002

Numero: 1051

COLLEZIONI

Denominazione: Collezione permanente Galleria d'Arte Moderna e Contemporanea "Silvio Zanella"

CRONOLOGIA

CRONOLOGIA GENERICA

Secolo: sec. XX

CRONOLOGIA SPECIFICA

Da: 1924

Validità: post

A: 2002

Validità: ante

Motivazione cronologia: documentazione

DEFINIZIONE CULTURALE

AUTORE

Autore/Nome scelto: Frosecchi Paolo

Dati anagrafici/Periodo di attività: 1924/

Codice scheda autore: LMD30-48723

Sigla per citazione: 00005018

Motivazione dell’attribuzione: firma

DATI TECNICI

Materia e tecnica: olio su tela

MISURE

Unità: cm

Altezza: 60

Larghezza: 50

DATI ANALITICI

DESCRIZIONE

Indicazioni sull'oggetto
Opera pittorica che rappresenta due figure femminili nude su uno sfondo astratto. La stesura è piatta e materica.

Indicazioni sul soggetto: NUDI FEMMINILI

ISCRIZIONI [1 / 4]

Classe di appartenenza: documentaria

Tecnica di scrittura: a pennello

Tipo di caratteri: corsivo

Posizione: in basso a destra

Autore: Paolo Frosecchi

Trascrizione: FROSECCHI

ISCRIZIONI [2 / 4]

Classe di appartenenza: documentaria

Tecnica di scrittura: a pennarello

Posizione: a retro sulla tela in alto a sinistra

Autore: Paolo Frosecchi

Trascrizione: 50x60

ISCRIZIONI [3 / 4]

Classe di appartenenza: documentaria

Tecnica di scrittura: a pennarello

Tipo di caratteri: corsivo

Posizione: in basso a destra

Autore: Paolo Frosecchi

Trascrizione: FROSECCHI / 811 N

ISCRIZIONI [4 / 4]

Classe di appartenenza: documentaria

Tecnica di scrittura: a pennarello

Tipo di caratteri: lettere capitali

Posizione: a retro sul telaio in alto al centro

Trascrizione: N. INV. GALL. 1051/OA FROSECCHI

CONSERVAZIONE

STATO DI CONSERVAZIONE

Data: 2004/02/10

Stato di conservazione: buono

Fonte: dati verificati in sopralluogo

CONDIZIONE GIURIDICA E VINCOLI

ACQUISIZIONE

Tipo acquisizione: donazione

Nome: Ghiringhelli Rosanna

Data acquisizione: 2002

Luogo acquisizione: VA/ Gallarate/ Civica Galleria d'Arte Moderna

CONDIZIONE GIURIDICA

Indicazione generica: proprietà Ente pubblico territoriale

Indicazione specifica: Comune di Gallarate

Indirizzo: Via Giuseppe Verdi, 2 - 21013 Gallarate VA

FONTI E DOCUMENTI DI RIFERIMENTO

DOCUMENTAZIONE FOTOGRAFICA [1 / 4]

Genere: documentazione allegata

Tipo: fotografia colore

Codice identificativo: 1051

Percorso relativo del file: C:\Documents and Settings\emmazanella\Desktop\archivio foto PATRIMONIO\oa\oa

Nome del file: 1051.jpg

DOCUMENTAZIONE FOTOGRAFICA [2 / 4]

Genere: documentazione esistente

Tipo: fotografia colore

Codice identificativo: Arch. Civica Gall. 1051

Specifiche: <CONV302> da rivedere - proviene da FTA

DOCUMENTAZIONE FOTOGRAFICA [3 / 4]

Genere: documentazione esistente

Tipo: fotografia colore

Codice identificativo: Arch. Civica Gall. 1051

Specifiche: <CONV302> da rivedere - proviene da FTA

DOCUMENTAZIONE FOTOGRAFICA [4 / 4]

Genere: documentazione esistente

Tipo: fotografia colore

Codice identificativo: Arch. Civica Gall. 1051

Specifiche: <CONV302> da rivedere - proviene da FTA

IMMAGINI DATABASE

Path dell'immagine originale: A0080

Nome file dell'immagine originale: 1051.jpg

FONTI E DOCUMENTI

Tipo: inventario del museo

Autore: Zanella S.

Denominazione: Inventario dei beni mobili di uso pubblico

Data: 2002

Foglio Carta: fol. 106

BIBLIOGRAFIA

Genere: bibliografia specifica

Autore: Donazione collezione

Titolo libro o rivista: La donazione della collezione Cascioli. Dipinti, disegni, grafica del '900

Luogo di edizione: Gallarate

Anno di edizione: 2002

Codice scheda bibliografia: A0070-00007

MOSTRE

Titolo: La donazione della collezione Cascioli. Dipinti, disegni, grafica del '900

Luogo, sede espositiva, data: Gallarate, Civica Galleria d'Arte Moderna, , 2002

COMPILAZIONE

COMPILAZIONE

Data: 2004

Specifiche ente schedatore: Fondazione Galleria d'Arte Moderna e Contemporanea Silvio Zanella

Nome: Formenti, Giulia

Funzionario responsabile: Zanella, Emma

AGGIORNAMENTO-REVISIONE

Data: 2009

Nome: Carrù, Laura

Ente: Fondazione Galleria d'Arte Moderna e Contemporanea Silvio Zanella

GESTIONE ARCHIVIO

ULTIMA MODIFICA SCHEDA

Ultima modifica scheda - data: 2020/09/17

Ultima modifica scheda - ora: 15.09

PUBBLICAZIONE SCHEDA

Pubblicazione scheda - stato: 1

Pubblicazione scheda - data ultima pubblicazione: 2021/01/17

Pubblicazione scheda - ora ultima pubblicazione: 03.00

Pubblicazione scheda - data precedente pubblicazione: 2020/09/19

Pubblicazione scheda - ora precedente pubblicazione: 02.00