Figura seduta

Badodi, Arnaldo

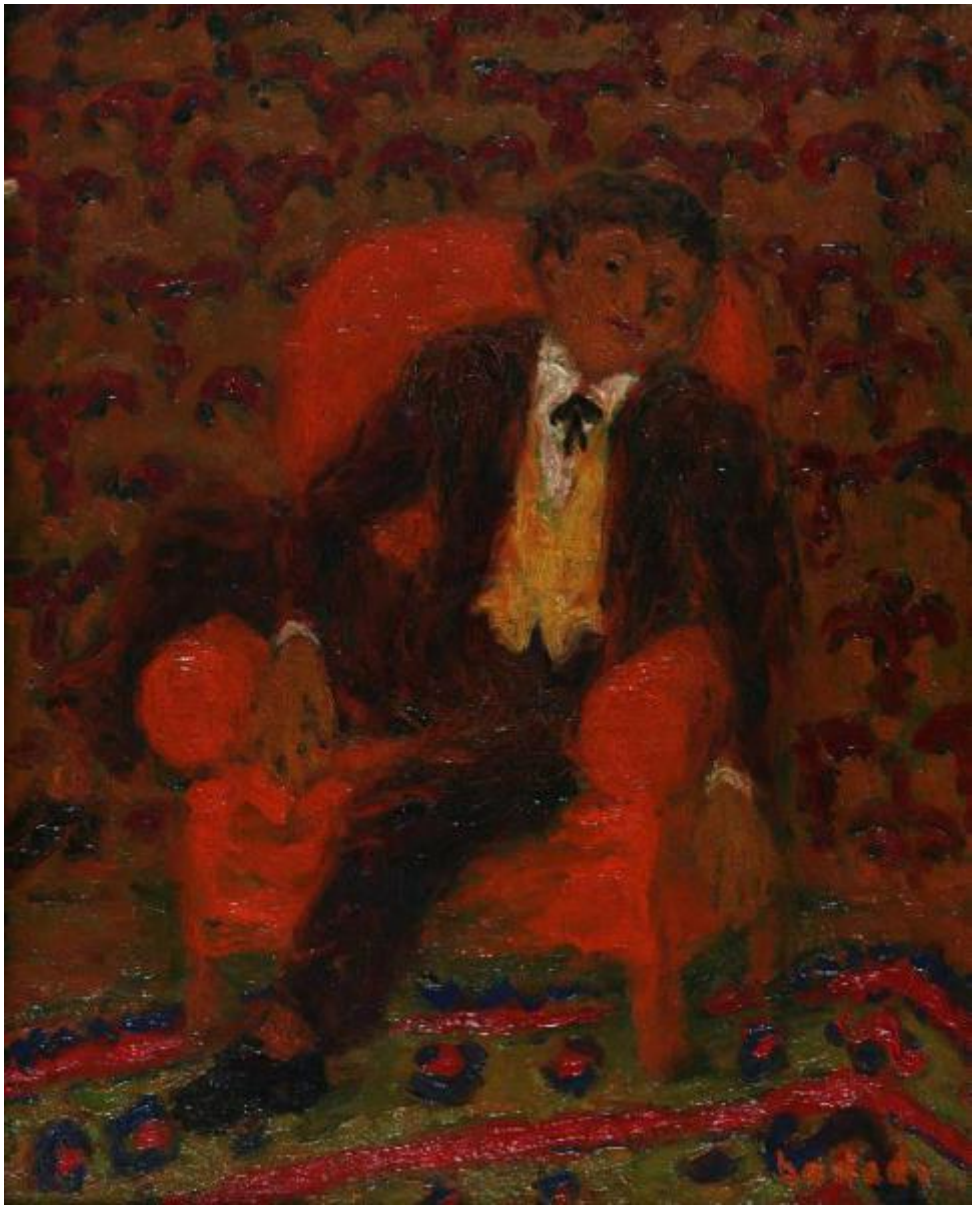

Link risorsa: https://www.lombardiabeniculturali.it/opere-arte/schede/A0090-00014/

Scheda SIRBeC: https://www.lombardiabeniculturali.it/opere-arte/schede-complete/A0090-00014/

CODICI

Unità operativa: A0090

Numero scheda: 14

Codice scheda: A0090-00014

Visibilità scheda: 3

Utilizzo scheda per diffusione: 03

NUMERO INTERNO

Numero interno: 000003

Tipo scheda: OA

Livello ricerca: C

CODICE UNIVOCO

Codice regione: 03

Numero catalogo generale: 00669898

Ente schedatore: R03/ Fondazione Galleria d'Arte Moderna e Contemporanea Silvio Zanella

Ente competente: S27

RELAZIONI

RELAZIONI CON ALTRI BENI

Tipo relazione: è compreso

Tipo scheda: COL

Codice bene: 03

Codice IDK della scheda correlata: COL-LMD30-0000004

OGGETTO

Gruppo oggetti: pittura

OGGETTO

Definizione: dipinto

Identificazione: opera isolata

Disponibiltà del bene: reale

SOGGETTO

Categoria generale: ritratto

Identificazione: Figura maschile seduta su una poltrona

Titolo: Figura seduta

LOCALIZZAZIONE GEOGRAFICO-AMMINISTRATIVA

LOCALIZZAZIONE GEOGRAFICO-AMMINISTRATIVA ATTUALE

Stato: Italia

Regione: Lombardia

Provincia: VA

Nome provincia: Varese

Codice ISTAT comune: 012070

Comune: Gallarate

COLLOCAZIONE SPECIFICA

Tipologia: museo

Denominazione: Museo MA*GA

Denominazione spazio viabilistico: Via De Magri, 1

Denominazione struttura conservativa - livello 1: Museo MA*GA

Tipologia struttura conservativa: museo

ACCESSIBILITA' DEL BENE

Accessibilità: SI

ALTRE LOCALIZZAZIONI GEOGRAFICO-AMMINISTRATIVE

Tipo di localizzazione: luogo di provenienza

LOCALIZZAZIONE GEOGRAFICO-AMMINISTRATIVA [1 / 6]

Stato: Italia

Regione: Lombardia

Provincia: VA

Comune: Gallarate

COLLOCAZIONE SPECIFICA [1 / 6]

Tipologia: palazzo

Qualificazione: comunale

Denominazione: Civica Galleria d'Arte Moderna

Specifiche: piano rialzato, deposito I, centro 5

DATA [1 / 6]

Data ingresso: 2007

Tipo di localizzazione: luogo di provenienza

LOCALIZZAZIONE GEOGRAFICO-AMMINISTRATIVA [2 / 6]

Stato: Italia

Regione: Lombardia

Provincia: VA

Comune: Gallarate

COLLOCAZIONE SPECIFICA [2 / 6]

Tipologia: palazzo

Qualificazione: comunale

Denominazione: Civica Galleria d'Arte Moderna

Specifiche: piano rialzato, deposito I, scaffale 0

DATA [2 / 6]

Data ingresso: 2007

Tipo di localizzazione: luogo di provenienza

LOCALIZZAZIONE GEOGRAFICO-AMMINISTRATIVA [3 / 6]

Stato: Italia

Regione: Lombardia

Provincia: VA

Comune: Gallarate

COLLOCAZIONE SPECIFICA [3 / 6]

Tipologia: palazzo

Qualificazione: comunale

Denominazione: Civica Galleria d'Arte Moderna

Specifiche: sala mostre

DATA [3 / 6]

Data ingresso: 2007

Tipo di localizzazione: luogo di provenienza

LOCALIZZAZIONE GEOGRAFICO-AMMINISTRATIVA [4 / 6]

Stato: Italia

Regione: Lombardia

Provincia: VA

Comune: Gallarate

COLLOCAZIONE SPECIFICA [4 / 6]

Tipologia: casa

Qualificazione: privata

Denominazione: Casa del collezionista Franco Ferrazzi

Specifiche: appeso ad una parete del salotto sopra la televisione

DATA [4 / 6]

Data uscita: 2007

Tipo di localizzazione: luogo di provenienza

LOCALIZZAZIONE GEOGRAFICO-AMMINISTRATIVA [5 / 6]

Stato: Italia

Regione: Lombardia

Provincia: MI

Comune: Milano

COLLOCAZIONE SPECIFICA [5 / 6]

Tipologia: galleria

Qualificazione: privata

Denominazione: Galleria Schiettini

Tipo di localizzazione: luogo di provenienza

LOCALIZZAZIONE GEOGRAFICO-AMMINISTRATIVA [6 / 6]

Stato: Italia

Regione: Lombardia

Provincia: VA

Comune: Busto Arsizio

COLLOCAZIONE SPECIFICA [6 / 6]

Tipologia: galleria

Qualificazione: privata

Denominazione: Italiana Arte

DATA [6 / 6]

Data uscita: 1987

DATI PATRIMONIALI E COLLEZIONI

INVENTARIO

Data: 2007

Numero: 1213

Transcodifica del numero di inventario: 000003

COLLEZIONI

Denominazione: Collezione permanente Galleria d'Arte Moderna e Contemporanea "Silvio Zanella"

Nome del collezionista: Ferrazzi, Franco

Data uscita del bene nella collezione: 2007

CRONOLOGIA

CRONOLOGIA GENERICA

Secolo: sec. XX

Frazione di secolo: prima metà

CRONOLOGIA SPECIFICA

Da: 1940

A: 1940

Motivazione cronologia: documentazione

DEFINIZIONE CULTURALE

AUTORE

Ruolo: pittore

Autore/Nome scelto: Badodi, Arnaldo

Dati anagrafici/Periodo di attività: 1913-1943

Motivazione dell’attribuzione: firma

DATI TECNICI

Materia e tecnica: tela/ pittura a olio

MISURE

Altezza: 50

Larghezza: 40

Profondità: 5

Specifiche: misure con cornice 51x61 cm

DATI ANALITICI

DESCRIZIONE

Indicazioni sull'oggetto
Opera che rappresenta un uomo seduto su una poltrona rossa. L'uomo, abbigliato in modo elegante, è seduto in maniera scomposta, con la gamba destra appoggiata sul bracciolo della poltrona, le braccia ciondoloni e il volto dall'espressione stanca e svogliata. La parete alle spalle del'uomo è ricoperta da tappezzeria; sul pavimento è disteso un tappeto colorato. La pennellata è corposa e materica; i colori sono caldi e accesi, tutti impostati sui toni dell'arancione e del marrone.

Indicazioni sul soggetto: Figure umane: uomo. Oggetti: tappezzeria; poltrona; tappeto. Interno: salotto.

ISCRIZIONI [1 / 8]

Classe di appartenenza: firma

Tecnica di scrittura: a pennello

Tipo di caratteri: corsivo

Posizione: a fronte in basso a destra

Autore: Badodi, Arnaldo

Trascrizione: BADODI

ISCRIZIONI [2 / 8]

Classe di appartenenza: documentaria

Tecnica di scrittura: a stampa, a penna

Tipo di caratteri: lettere capitali, corsivo, numeri arabi

Posizione: a retro su etichetta incollata su telaio in alto a sinistra

Trascrizione
ITALIANA / ARTE / 21052 / BUSTO ARSIZIO / OPERA N° DATA 1940 / AUTORE ARNALDO BADODI / TITOLO FIGURA SEDUTA / TECNICA OLIO SU TELA / F.TO CM. 40X50

ISCRIZIONI [3 / 8]

Classe di appartenenza: documentaria

Tecnica di scrittura: a stampa, a penna

Tipo di caratteri: lettere capitali, corsivo, numeri arabi

Posizione: a retro su etichetta incollata su telaio in alto al centro

Trascrizione

GALLERIA SCHETTINI - MILANO / VIA BRERA, N°14 / AUTORE BADODI / TITOLO FIGURA SEDUTA / DATA 50X39 1/2 / N°CAT FS/924

ISCRIZIONI [4 / 8]

Classe di appartenenza: documentaria

Tecnica di scrittura: a stampa, a penna

Tipo di caratteri: lettere capitali, corsivo, numeri arabi

Posizione: a retro su etichetta incollata su telaio in alto a destra

Trascrizione
EUNOMIA GALLERIA D'ARTE 20121 MILANO / VIA DEI BOSSI 2 A TELEFONO 896292 / N 22 / AUTORE: ARNALDO BADODI / TITOLO: FIGURA SEDUTA DATA: 1940 / TECNICA E MISURE: OLIO SU TELA, CM 50X40 / ESPOSIZIONI: MOSTRA DI ARNALDO BADODI / NOV-DIC 1969 / PROPR.

ISCRIZIONI [5 / 8]

Classe di appartenenza: documentaria

Tipo di caratteri: lettere capitali, corsivo, numeri arabi

Posizione: a retro su etichetta incollata su tealio in basso al centro

Trascrizione
MOSTRA DI "CORRENTE" - 1963 / TITOLO DELL'OPERA FIGURA SEDUTA A. BADODI / PROPRIETARIO FILIPPO SCHETTINI / INDIRIZZO VIA BORGOSPESSO 23, MILANO

ISCRIZIONI [6 / 8]

Classe di appartenenza: documentaria

Tecnica di scrittura: a stampa, a penna

Tipo di caratteri: lettere capitali, corsivo, numeri arabi

Posizione: a retro su etichetta incollata su telaio in basso a destra

Trascrizione
RAB / ROSSI ART BROKERS S.R.L. / TRASPORTI INTERNAZIONALI / VIA BALDINUCCI, 23 - TEL 02/3760483-3760524 - FAX 02/3760483 / TELEX 321219 RABMI I - 20158 MILANO / (BUSTO ARSIZIO VA) / PRESTATORE GALL. ITALIANA ARTE / AUTORE BADODI / TITOLO FIGURA SEDUTA 1940

ISCRIZIONI [7 / 8]

Classe di appartenenza: documentaria

Tecnica di scrittura: a pennarello

Tipo di caratteri: lettere capitali, numeri arabi

Posizione: a retro su telaio in alto su lato destro

Trascrizione: N. INV. 1213 OA / BADODI

ISCRIZIONI [8 / 8]

Classe di appartenenza: documentaria

Tecnica di scrittura: a penna

Tipo di caratteri: corsivo

Posizione: a retro su cornice in alto a destra

Trascrizione: SEDUTA

STEMMI, EMBLEMI, MARCHI [1 / 3]

Classe di appartenenza: timbro

Quantità: 1

Posizione: a retro in parte su etichetta e in parte su telaio in alto a sinistra

Descrizione
timbro circolare a inchiostro blu con la scritta lungo il perimetro BUSTO ARSIZIO ITALIANA ARTE e inscritto al centro ilo simbolo della galleria

STEMMI, EMBLEMI, MARCHI [2 / 3]

Classe di appartenenza: timbro

Quantità: 1

Posizione: a retro su tela

Descrizione: timbro circolare ainchiostro blu con un simbolo inscritto al centro

STEMMI, EMBLEMI, MARCHI [3 / 3]

Classe di appartenenza: timbro

Quantità: 1

Posizione: a retro su etichetta incollata su telaio in basso al centro

Descrizione: timbro circolare a inchiostro nero con scritta intorno al perimetro e simbolo del comune inscritto al centro

CONSERVAZIONE

STATO DI CONSERVAZIONE

Data: 2007

Stato di conservazione: buono

Indicazioni specifiche: Qualche crettatura al centro

Fonte: dati verificati in sopralluogo

CONDIZIONE GIURIDICA E VINCOLI

ACQUISIZIONE

Tipo acquisizione: deposito

Nome: Ferrazzi, Franco

Data acquisizione: 2007

Luogo acquisizione: VA/ Gallarate/ Civica Gallaria d'Arte Moderna

CONDIZIONE GIURIDICA

Indicazione generica: proprietà Ente pubblico territoriale

Indicazione specifica: Comune di Gallarate

Indirizzo: Via Giuseppe Verdi, 2 - 21013 Gallarate VA

FONTI E DOCUMENTI DI RIFERIMENTO

DOCUMENTAZIONE FOTOGRAFICA [1 / 2]

Genere: documentazione allegata

Tipo: fotografia digitale colore

Codice identificativo: 1213

Nome del file: 1213.jpg

DOCUMENTAZIONE FOTOGRAFICA [2 / 2]

Genere: documentazione allegata

Tipo: fotografia digitale colore

Codice identificativo: 1213retro

Note: fotografia a colori del retro del dipinto

Nome del file: 1213retro.jpg

IMMAGINI DATABASE [1 / 2]

Path dell'immagine originale: A0090

Nome file dell'immagine originale: 1213.jpg

IMMAGINI DATABASE [2 / 2]

Descrizione immagine: fotografia a colori del retro del dipinto

Path dell'immagine originale: A0090

Nome file dell'immagine originale: 1213retro.jpg

FONTI E DOCUMENTI

Tipo: Inventario del museo

Autore: Formenti, Giulia

Data: 2007

Foglio Carta: fol. 122

Nome dell'archivio: Archivio Civica Galleria d'Arte Moderna

BIBLIOGRAFIA

Genere: bibliografia specifica

Titolo libro o rivista: Corrente: il movimento di arte e cultura di opposizione 1930-1945

Luogo di edizione: Milano

Anno di edizione: 1985

Codice scheda bibliografia: A0090-00120

Sigla per citazione: 00000154

MOSTRE [1 / 2]

Titolo: Corrente

Luogo, sede espositiva, data: Milano, Galleria Eunomia, 1969

MOSTRE [2 / 2]

Titolo: Artisti di Corrente: 1930/1990

Luogo, sede espositiva, data [1 / 2]: Busto Arsizio, Museo delle Arti - Palazzo Bandera, 1991

Luogo, sede espositiva, data [2 / 2]: Ferrara, Palazzo dei Diamanti, 1992

COMPILAZIONE

COMPILAZIONE

Data: 2010

Specifiche ente schedatore: Fondazione Galleria d'Arte Moderna e Contemporanea Silvio Zanella

Nome: Carrù, Laura

AGGIORNAMENTO-REVISIONE [1 / 2]

Data: 2002

Nome: Formenti, Giulia

Ente: Fondazione Galleria d'Arte Moderna e Contemporanea Silvio Zanella

AGGIORNAMENTO-REVISIONE [2 / 2]

Data: 2009

Nome: Carrù, Laura

Ente: Fondazione Galleria d'Arte Moderna e Contemporanea Silvio Zanella

GESTIONE ARCHIVIO

ULTIMA MODIFICA SCHEDA

Ultima modifica scheda - data: 2020/09/17

Ultima modifica scheda - ora: 15.09

PUBBLICAZIONE SCHEDA

Pubblicazione scheda - stato: 1

Pubblicazione scheda - data ultima pubblicazione: 2021/01/17

Pubblicazione scheda - ora ultima pubblicazione: 03.00

Pubblicazione scheda - data precedente pubblicazione: 2020/09/19

Pubblicazione scheda - ora precedente pubblicazione: 02.00