Schizzi di architettura

Introini, Vittorio

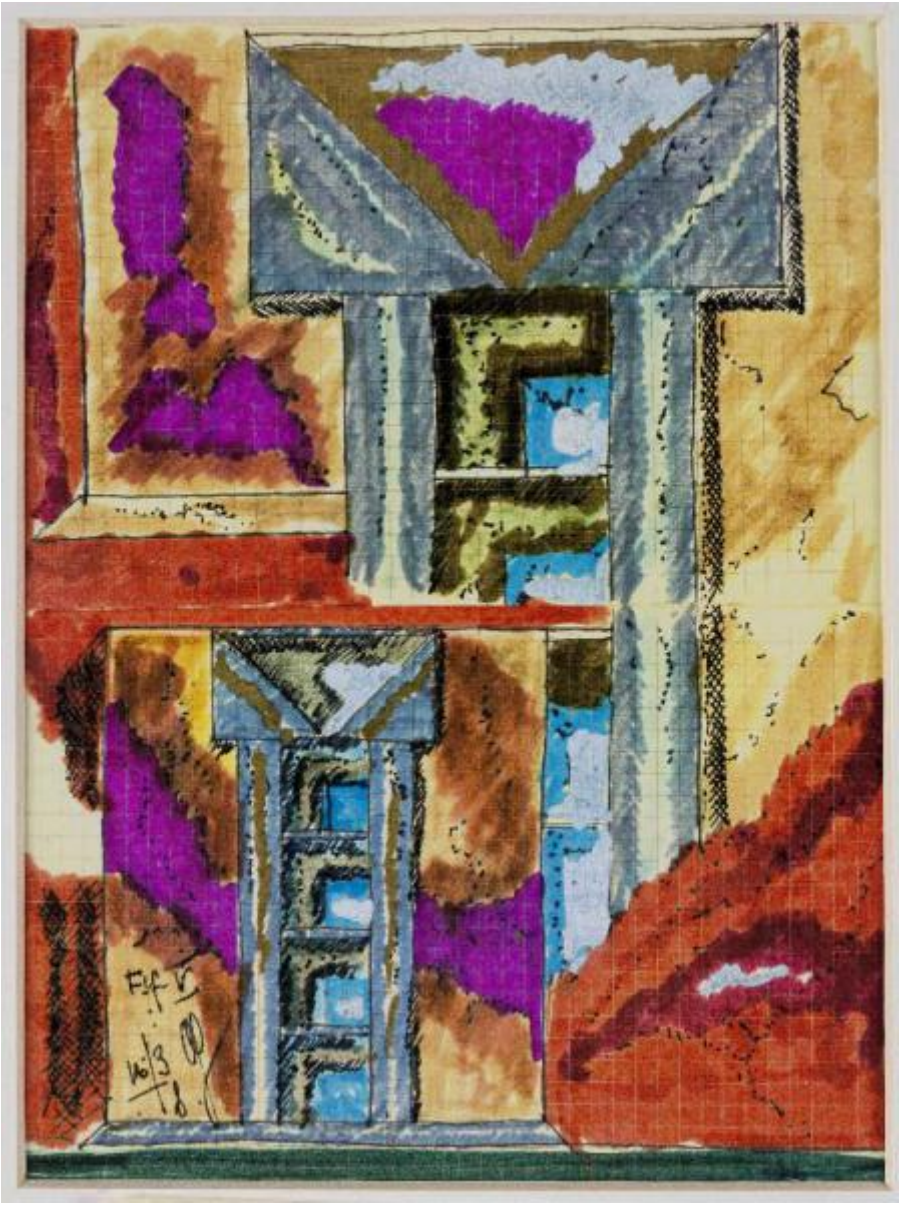

Link risorsa: https://www.lombardiabeniculturali.it/opere-arte/schede/A0090-00063/

Scheda SIRBeC: https://www.lombardiabeniculturali.it/opere-arte/schede-complete/A0090-00063/

CODICI

Unità operativa: A0090

Numero scheda: 63

Codice scheda: A0090-00063

Visibilità scheda: 3

Utilizzo scheda per diffusione: 03

NUMERO INTERNO

Numero interno: 000003

Tipo scheda: OA

Livello ricerca: C

CODICE UNIVOCO

Codice regione: 03

Numero catalogo generale: 00669947

Ente schedatore: R03/ Fondazione Galleria d'Arte Moderna e Contemporanea Silvio Zanella

Ente competente: S27

RELAZIONI

RELAZIONI CON ALTRI BENI

Tipo relazione: è compreso

Tipo scheda: COL

Codice bene: 03

Codice IDK della scheda correlata: COL-LMD30-0000004

OGGETTO

Gruppo oggetti: disegno

OGGETTO

Definizione: disegno

Identificazione: opera isolata

Disponibiltà del bene: reale

SOGGETTO

Categoria generale: architettura

Identificazione: Architettura di una facciata di un edificio

Titolo: Schizzi di architettura

LOCALIZZAZIONE GEOGRAFICO-AMMINISTRATIVA

LOCALIZZAZIONE GEOGRAFICO-AMMINISTRATIVA ATTUALE

Stato: Italia

Regione: Lombardia

Provincia: VA

Nome provincia: Varese

Codice ISTAT comune: 012070

Comune: Gallarate

COLLOCAZIONE SPECIFICA

Tipologia: museo

Denominazione: Museo MA*GA

Denominazione spazio viabilistico: Via De Magri, 1

Denominazione struttura conservativa - livello 1: Museo MA*GA

Tipologia struttura conservativa: museo

ACCESSIBILITA' DEL BENE

Accessibilità: SI

ALTRE LOCALIZZAZIONI GEOGRAFICO-AMMINISTRATIVE

Tipo di localizzazione: luogo di provenienza

LOCALIZZAZIONE GEOGRAFICO-AMMINISTRATIVA [1 / 2]

Stato: Italia

Regione: Lombardia

Provincia: VA

Comune: Gallarate

COLLOCAZIONE SPECIFICA [1 / 2]

Tipologia: palazzo

Qualificazione: comunale

Denominazione: Civica Galleria d'Arte Moderna

DATA [1 / 2]

Data ingresso: 2002

Tipo di localizzazione: luogo di provenienza

LOCALIZZAZIONE GEOGRAFICO-AMMINISTRATIVA [2 / 2]

Stato: Italia

Regione: Lombardia

Provincia: VA

Comune: Gallarate

COLLOCAZIONE SPECIFICA [2 / 2]

Tipologia: casa

Qualificazione: privata

Denominazione: Casa dell'artista Vittorio Introini

DATA [2 / 2]

Data uscita: 2002

DATI PATRIMONIALI E COLLEZIONI

INVENTARIO

Data: 2002

Numero: 092D

Transcodifica del numero di inventario: 000003

COLLEZIONI

Denominazione: Collezione permanente Galleria d'Arte Moderna e Contemporanea "Silvio Zanella"

Data uscita del bene nella collezione: 2007

CRONOLOGIA

CRONOLOGIA GENERICA

Secolo: sec. XX

Frazione di secolo: ultimo quarto

CRONOLOGIA SPECIFICA

Da: 1989

Validità: post

A: 1990

Validità: ante

Motivazione cronologia: documentazione

DEFINIZIONE CULTURALE

AUTORE

Ruolo: architetto

Autore/Nome scelto: Introini, Vittorio

Dati anagrafici/Periodo di attività: 1935/

Codice scheda autore: A0090-00279

Sigla per citazione: 00000297

Motivazione dell’attribuzione: firma

DATI TECNICI

Materia e tecnica: carta/ pennarello

Materia e tecnica: carta/ inchiostro

MISURE

Altezza: 21

Larghezza: 15,5

DATI ANALITICI

DESCRIZIONE

Indicazioni sull'oggetto
Disegno rappresentante la facciata di un edificio. Il disegno è molto colorato, talmente tanto da far fatica ad inviduare gli elementi architettonici della facciata e i loro particolari. Si definisce sicuramente una finestra vetrata.
I colori sono sgargianti, brillanti, molto forti: vanno dai toni del fucsia acceso, al giallo ocra, dall'arancione al marrone al grigio.

Indicazioni sul soggetto: ARCHITETTURE: facciata di un edificio. Elementi architettonici: finestre a vetri; muri.

ISCRIZIONI [1 / 2]

Classe di appartenenza: firma

Tecnica di scrittura: a penna

Tipo di caratteri: corsivo

Posizione: a fronte in basso a sinistra

Autore: Introini, Vittorio

Trascrizione: VI

ISCRIZIONI [2 / 2]

Classe di appartenenza: documentaria

Tecnica di scrittura: a penna

Tipo di caratteri: corsivo, numeri arabi, numeri romani

Posizione: a fronte in basso a sinistra accanto alla firma

Trascrizione: FSF V / N° 9 / 8

CONSERVAZIONE

STATO DI CONSERVAZIONE

Data: 2002

Stato di conservazione: buono

Fonte: dati verificati in sopralluogo

CONDIZIONE GIURIDICA E VINCOLI

ACQUISIZIONE

Tipo acquisizione: donazione

Nome: Introini, Vittorio

Data acquisizione: 2002

Luogo acquisizione: VA/ Gallarate/ Civica Gallaria d'Arte Moderna

CONDIZIONE GIURIDICA

Indicazione generica: proprietà Ente pubblico territoriale

Indicazione specifica: Comune di Gallarate

Indirizzo: Via Giuseppe Verdi, 2 - 21013 Gallarate VA

FONTI E DOCUMENTI DI RIFERIMENTO

DOCUMENTAZIONE FOTOGRAFICA

Genere: documentazione allegata

Tipo: fotografia colore

Percorso relativo del file: OA 79D-100D

Nome del file: D 092D.jpg

IMMAGINI DATABASE

Path dell'immagine originale: A0090

Nome file dell'immagine originale: D 092D.jpg

FONTI E DOCUMENTI

Tipo: Inventario del museo

Autore: Zanella, Emma

Data: 2002

Foglio Carta: fol. 19

Nome dell'archivio: Archivio Civica Galleria d'Arte Moderna

MOSTRE

Titolo: Vittorio Introini. Mostra antologica

Luogo, sede espositiva, data: Gallarate, Civica Galleria d'Arte Moderna, , maggio-giugno 2002

COMPILAZIONE

COMPILAZIONE

Data: 2011

Specifiche ente schedatore: Fondazione Galleria d'Arte Moderna e Contemporanea Silvio Zanella

Nome: Carrù, Laura

AGGIORNAMENTO-REVISIONE [1 / 2]

Data: 2002

Nome: Formenti, Giulia

Ente: Fondazione Galleria d'Arte Moderna e Contemporanea Silvio Zanella

AGGIORNAMENTO-REVISIONE [2 / 2]

Data: 2009

Nome: Carrù, Laura

Ente: Fondazione Galleria d'Arte Moderna e Contemporanea Silvio Zanella

GESTIONE ARCHIVIO

ULTIMA MODIFICA SCHEDA

Ultima modifica scheda - data: 2020/11/03

Ultima modifica scheda - ora: 15.39

PUBBLICAZIONE SCHEDA

Pubblicazione scheda - stato: 1

Pubblicazione scheda - data ultima pubblicazione: 2020/11/07

Pubblicazione scheda - ora ultima pubblicazione: 02.00

Pubblicazione scheda - data precedente pubblicazione: 2020/09/19

Pubblicazione scheda - ora precedente pubblicazione: 02.00