Ritratto di ragazza

Lomini Mario

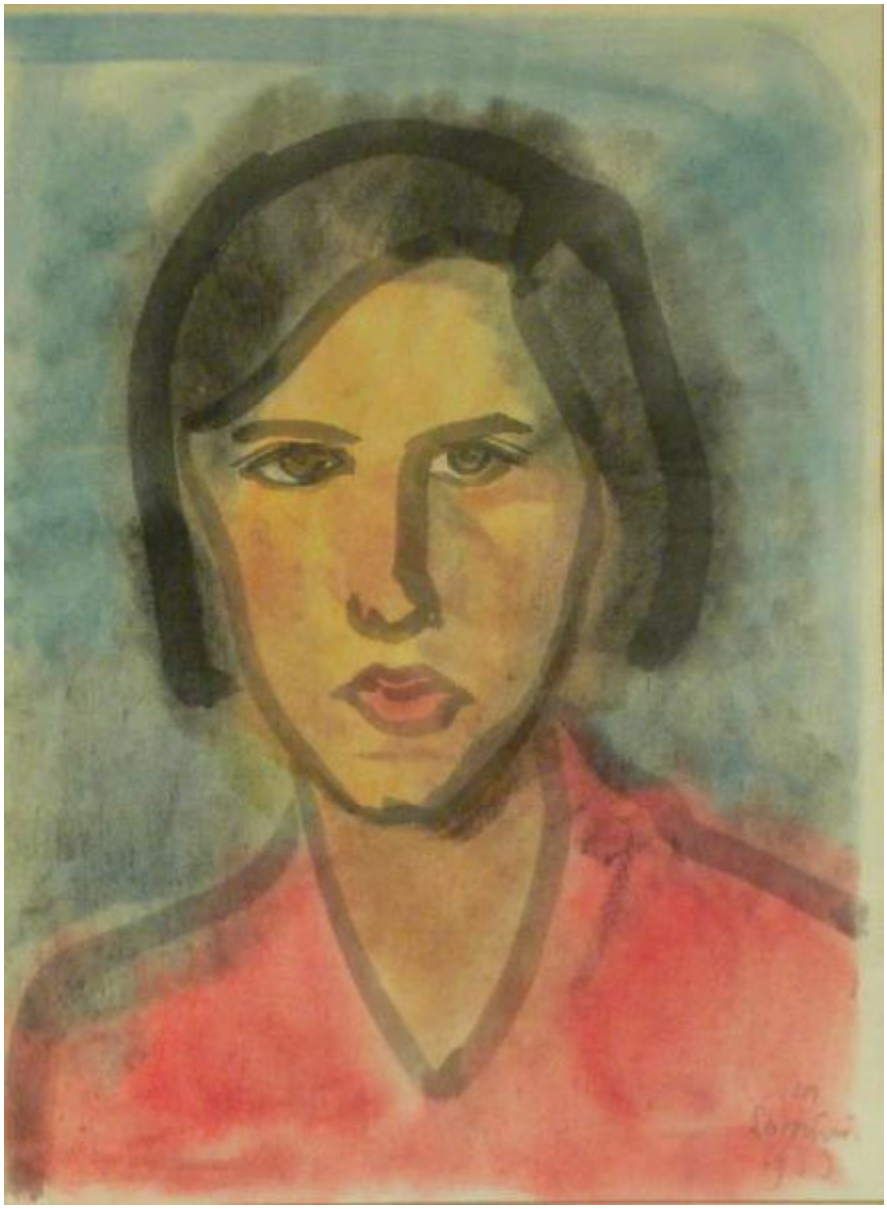

Link risorsa: https://www.lombardiabeniculturali.it/opere-arte/schede/A1020-00040/

Scheda SIRBeC: https://www.lombardiabeniculturali.it/opere-arte/schede-complete/A1020-00040/

CODICI

Unità operativa: A1020

Numero scheda: 40

Codice scheda: A1020-00040

Visibilità scheda: 3

Utilizzo scheda per diffusione: 03

Tipo scheda: OA

Livello ricerca: C

CODICE UNIVOCO

Codice regione: 03

Numero catalogo generale: 00637585

Ente schedatore: R03/ Museo d'Arte Moderna e Contemporanea

Ente competente: S23

OGGETTO

Gruppo oggetti: pittura

OGGETTO

Definizione: dipinto

Identificazione: Opera isolata

Disponibiltà del bene: reale

SOGGETTO

Categoria generale: ritratto

Identificazione: RITRATTO FEMMINILE

Titolo: Ritratto di ragazza

LOCALIZZAZIONE GEOGRAFICO-AMMINISTRATIVA

LOCALIZZAZIONE GEOGRAFICO-AMMINISTRATIVA ATTUALE

Stato: Italia

Regione: Lombardia

Provincia: MN

Nome provincia: Mantova

Codice ISTAT comune: 020024

Comune: Gazoldo degli Ippoliti

COLLOCAZIONE SPECIFICA

Tipologia: villa

Qualificazione: signorile/ comunale

Denominazione: Villa Ippoliti - complesso

Denominazione spazio viabilistico: Via Guglielmo Marconi, 126(P)

Denominazione struttura conservativa - livello 1: Museo d'Arte Moderna e Contemporanea

Tipologia struttura conservativa: museo

Altra denominazione: Villa Volpi Ghirardini

DATI PATRIMONIALI E COLLEZIONI

INVENTARIO

Data: 2006

Numero: M/040

GEOREFERENZIAZIONE TRAMITE PUNTO

Tipo di localizzazione: localizzazione fisica

DESCRIZIONE DEL PUNTO

PUNTO|Coordinata X: 624158,84893

PUNTO|Coordinata Y: 5006245,9016

CARATTERISTICHE DEL PUNTO

Quota s.l.m.: 35

Proiezione e Sistema di riferimento: WGS84 UTM32

CRONOLOGIA

CRONOLOGIA GENERICA

Secolo: sec. XX

CRONOLOGIA SPECIFICA

Da: 1935

Validità: post

A: 1935

Validità: ante

Motivazione cronologia: Iscrizione

DEFINIZIONE CULTURALE

AUTORE

Ruolo: Esecutore

Autore/Nome scelto: Lomini Mario

Dati anagrafici/Periodo di attività: 1887/1948

Motivazione dell’attribuzione: firma

DATI TECNICI

Materia e tecnica: tecnica mista su carta

MISURE

Altezza: 45,2

Larghezza: 33,5

DATI ANALITICI

DESCRIZIONE

Indicazioni sull'oggetto: Ritratto di ragazza, a mezzo busto, con camicia rossa e capelli a caschetto neri. Sfondo azzurro

Indicazioni sul soggetto: RITRATTI: ragazza. ABBIGLIAMENTO: camicia.

ISCRIZIONI

Classe di appartenenza: Documentaria

Tecnica di scrittura: A pennello

Tipo di caratteri: Corsivo

Posizione: Recto in basso a destra

Trascrizione: M. Lomini 1935

Notizie storico-critiche
La sua personalità artistica è delineata nella concezione estetica della supremazia del disegno, che definisce lo stile, affermando una "pittura dipinta" o un "disegno dipinto" (Margonari, 2005)

CONSERVAZIONE

STATO DI CONSERVAZIONE

Data: 2006

Stato di conservazione: discreto

Fonte: esame diretto dell'opera

CONDIZIONE GIURIDICA E VINCOLI

CONDIZIONE GIURIDICA

Indicazione generica: proprietà privata

Indicazione specifica: Monfardini, R.

FONTI E DOCUMENTI DI RIFERIMENTO

DOCUMENTAZIONE FOTOGRAFICA [1 / 2]

Genere: documentazione allegata

Tipo: immagine digitale

Percorso relativo del file: D:\

Nome del file: 40R.jpg

DOCUMENTAZIONE FOTOGRAFICA [2 / 2]

Genere: documentazione allegata

Tipo: immagine digitale

Visibilità immagine: 1

Percorso relativo del file: D:\

Nome del file: 40V.jpg

IMMAGINI DATABASE [1 / 2]

Path dell'immagine originale: A1020

Nome file dell'immagine originale: 40R.jpg

IMMAGINI DATABASE [2 / 2]

Path dell'immagine originale: A1020

Nome file dell'immagine originale: 40V.jpg

BIBLIOGRAFIA [1 / 5]

Genere: Bibliografia specifica

Autore: Margonari R. (a cura di)

Titolo libro o rivista: Mario Lomini (1887-1948)

Luogo di edizione: Mantova

Anno di edizione: 2005

V., pp., nn.: p.29

BIBLIOGRAFIA [2 / 5]

Genere: Bibliografia di confronto

Autore: Mario Lomini

Titolo libro o rivista: Mario Lomini 1887-1948. Dipinti e disegni

Luogo di edizione: Mantova

Anno di edizione: 1999

BIBLIOGRAFIA [3 / 5]

Genere: Bibliografia di confronto

Autore: Birolli Z. (a cura di)

Titolo libro o rivista: Arte a Mantova 1900-1950

Luogo di edizione: Milano

Anno di edizione: 1999

BIBLIOGRAFIA [4 / 5]

Genere: Bibliografia di confronto

Autore: Margonari R.

Titolo libro o rivista: Dal Mincio al Naviglio e ritorno. Arte nell'Alto Mantovano dal 1900 al 1950

Luogo di edizione: Mantova

Anno di edizione: 1983

BIBLIOGRAFIA [5 / 5]

Genere: Bibliografia di confronto

Autore: Margonari R.

Titolo libro o rivista: Mario Lomini

Luogo di edizione: Mantova

Anno di edizione: 1978

MOSTRE

Titolo: Mario Lomini (1887-1948)

Numero opera nel catalogo: pag. 29

Luogo, sede espositiva, data: Gazoldo degli Ippoliti, , 2005

COMPILAZIONE

COMPILAZIONE

Data: 2006

Specifiche ente schedatore: Museo d'Arte Moderna e Contemporanea

Nome: Comunian, A.

Funzionario responsabile: Navarrini, R.

GESTIONE ARCHIVIO

ULTIMA MODIFICA SCHEDA

Ultima modifica scheda - data: 2020/09/17

Ultima modifica scheda - ora: 15.08

PUBBLICAZIONE SCHEDA

Pubblicazione scheda - stato: 1

Pubblicazione scheda - data ultima pubblicazione: 2021/01/17

Pubblicazione scheda - ora ultima pubblicazione: 03.00

Pubblicazione scheda - data precedente pubblicazione: 2020/09/19

Pubblicazione scheda - ora precedente pubblicazione: 02.00