Suggestione mantegnesca

Baratti Franca

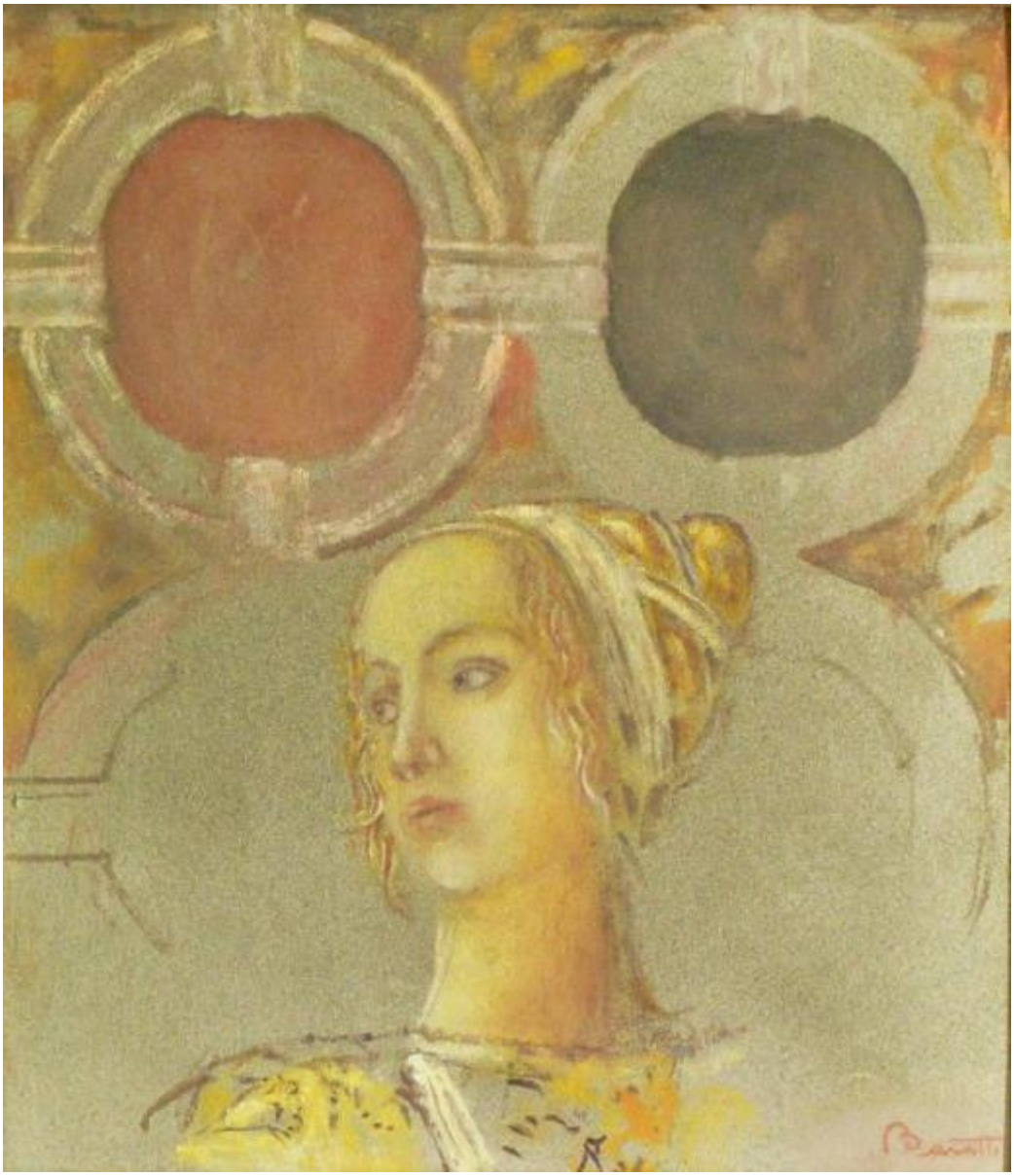

Link risorsa: https://www.lombardiabeniculturali.it/opere-arte/schede/A1020-00073/

Scheda SIRBeC: https://www.lombardiabeniculturali.it/opere-arte/schede-complete/A1020-00073/

CODICI

Unità operativa: A1020

Numero scheda: 73

Codice scheda: A1020-00073

Visibilità scheda: 3

Utilizzo scheda per diffusione: 03

Tipo scheda: OA

Livello ricerca: C

CODICE UNIVOCO

Codice regione: 03

Numero catalogo generale: 00637618

Ente schedatore: R03/ Museo d'Arte Moderna e Contemporanea

Ente competente: S23

OGGETTO

Gruppo oggetti: pittura

OGGETTO

Definizione: dipinto

Identificazione: Opera isolata

Disponibiltà del bene: reale

SOGGETTO

Categoria generale: ritratto

Identificazione: RITRATTO FEMMINILE

Titolo: Suggestione mantegnesca

LOCALIZZAZIONE GEOGRAFICO-AMMINISTRATIVA

LOCALIZZAZIONE GEOGRAFICO-AMMINISTRATIVA ATTUALE

Stato: Italia

Regione: Lombardia

Provincia: MN

Nome provincia: Mantova

Codice ISTAT comune: 020024

Comune: Gazoldo degli Ippoliti

COLLOCAZIONE SPECIFICA

Tipologia: villa

Qualificazione: signorile/ comunale

Denominazione: Villa Ippoliti - complesso

Denominazione spazio viabilistico: Via Guglielmo Marconi, 126(P)

Denominazione struttura conservativa - livello 1: Museo d'Arte Moderna e Contemporanea

Tipologia struttura conservativa: museo

Altra denominazione: Villa Volpi Ghirardini

DATI PATRIMONIALI E COLLEZIONI

INVENTARIO [1 / 2]

Data: 2006

Numero: M/073

INVENTARIO [2 / 2]

Data: 1996

Numero: 0069

GEOREFERENZIAZIONE TRAMITE PUNTO

Tipo di localizzazione: localizzazione fisica

DESCRIZIONE DEL PUNTO

PUNTO|Coordinata X: 624158,84893

PUNTO|Coordinata Y: 5006245,9016

CARATTERISTICHE DEL PUNTO

Quota s.l.m.: 35

Proiezione e Sistema di riferimento: WGS84 UTM32

CRONOLOGIA

CRONOLOGIA GENERICA

Secolo: sec. XX

CRONOLOGIA SPECIFICA

Da: 1991

Validità: post

A: 1991

Validità: ante

Motivazione cronologia: Iscrizione

DEFINIZIONE CULTURALE

AUTORE

Autore/Nome scelto: Baratti Franca

Dati anagrafici/Periodo di attività: 1925/

Motivazione dell’attribuzione: Firma

DATI TECNICI

Materia e tecnica: tecnica mista su compensato

MISURE

Altezza: 80

Larghezza: 70

DATI ANALITICI

DESCRIZIONE

Indicazioni sull'oggetto
Sfondo sabbiato. In primo piano , in basso al centro, un piano americano di una ragazza, il viso rivolto a sinistra, con capelli biondi raccolti con nastro bianco, mentre alcuni ricci ricadono ai lati del viso. La parte alta del quadro è occupata da un decoro a temi circolari di colore terra bruciata e marrone scuro. La figura della ragazza è ripresa dalla "Camera degli sposi" di Andrea Mantegna: il volto è proposto speculamente rispetto all'orignale mentre il decoro è il medesimo.

Indicazioni sul soggetto: RITRATTI: donna

ISCRIZIONI [1 / 2]

Classe di appartenenza: Documentaria

Tecnica di scrittura: A pennello

Tipo di caratteri: Corsivo

Posizione: Recto in basso a sinistra

Trascrizione: Baratti

ISCRIZIONI [2 / 2]

Classe di appartenenza: Documentaria

Tecnica di scrittura: A pennarello

Tipo di caratteri: Corsivo

Posizione: Verso in alto al centro

Trascrizione: F. Baratti - / - 1991 - / - "suggestione mantegnesca"

Notizie storico-critiche
La dimensione intima, contemplativa, il valore della memoria, conducono alla rivisitazione delle grandi opere antiche, come una ricerca nel proprio passato, un tentativo di ricucire l'esperienza dolorosa dell'oggi alle proprie radici culturali nelle quali, dimenticandola vita, il quotidiano, si ritrovano i valori per cui l'artista esiste. (Renzo Margonari)

CONSERVAZIONE

STATO DI CONSERVAZIONE

Data: 2006

Stato di conservazione: buono

Fonte: esame diretto dell'opera

CONDIZIONE GIURIDICA E VINCOLI

CONDIZIONE GIURIDICA

Indicazione generica: proprietà Ente pubblico territoriale

Indicazione specifica: Comune di Gazoldo degli Ippoliti

Indirizzo: Via Marconi, 126

FONTI E DOCUMENTI DI RIFERIMENTO

DOCUMENTAZIONE FOTOGRAFICA [1 / 3]

Genere: documentazione allegata

Tipo: immagine digitale

Percorso relativo del file: D:\

Nome del file: 73R.jpg

DOCUMENTAZIONE FOTOGRAFICA [2 / 3]

Genere: documentazione allegata

Tipo: immagine digitale

Visibilità immagine: 1

Percorso relativo del file: D:\

Nome del file: 73V.jpg

DOCUMENTAZIONE FOTOGRAFICA [3 / 3]

Genere: documentazione allegata

Tipo: immagine digitale

Visibilità immagine: 1

Percorso relativo del file: D:\

Nome del file: 069.jpg

IMMAGINI DATABASE [1 / 3]

Path dell'immagine originale: A1020

Nome file dell'immagine originale: 73R.jpg

IMMAGINI DATABASE [2 / 3]

Path dell'immagine originale: A1020

Nome file dell'immagine originale: 73V.jpg

IMMAGINI DATABASE [3 / 3]

Path dell'immagine originale: A1020

Nome file dell'immagine originale: 069.jpg

BIBLIOGRAFIA

Genere: Bibliografia di confronto

Autore: Margonari R./ De Pra Cavalleri L. (a cura di)

Titolo libro o rivista: Franca Baratti. Mostra antologica 1970-1990

Luogo di edizione: Mantova

Anno di edizione: 1990

COMPILAZIONE

COMPILAZIONE

Data: 2006

Specifiche ente schedatore: Museo d'Arte Moderna e Contemporanea

Nome: Comunian, A.

Funzionario responsabile: Navarrini, R.

GESTIONE ARCHIVIO

ULTIMA MODIFICA SCHEDA

Ultima modifica scheda - data: 2020/09/17

Ultima modifica scheda - ora: 15.08

PUBBLICAZIONE SCHEDA

Pubblicazione scheda - stato: 1

Pubblicazione scheda - data ultima pubblicazione: 2021/01/17

Pubblicazione scheda - ora ultima pubblicazione: 03.00

Pubblicazione scheda - data precedente pubblicazione: 2020/09/19

Pubblicazione scheda - ora precedente pubblicazione: 02.00