Processo di adorazione

Notari Romano

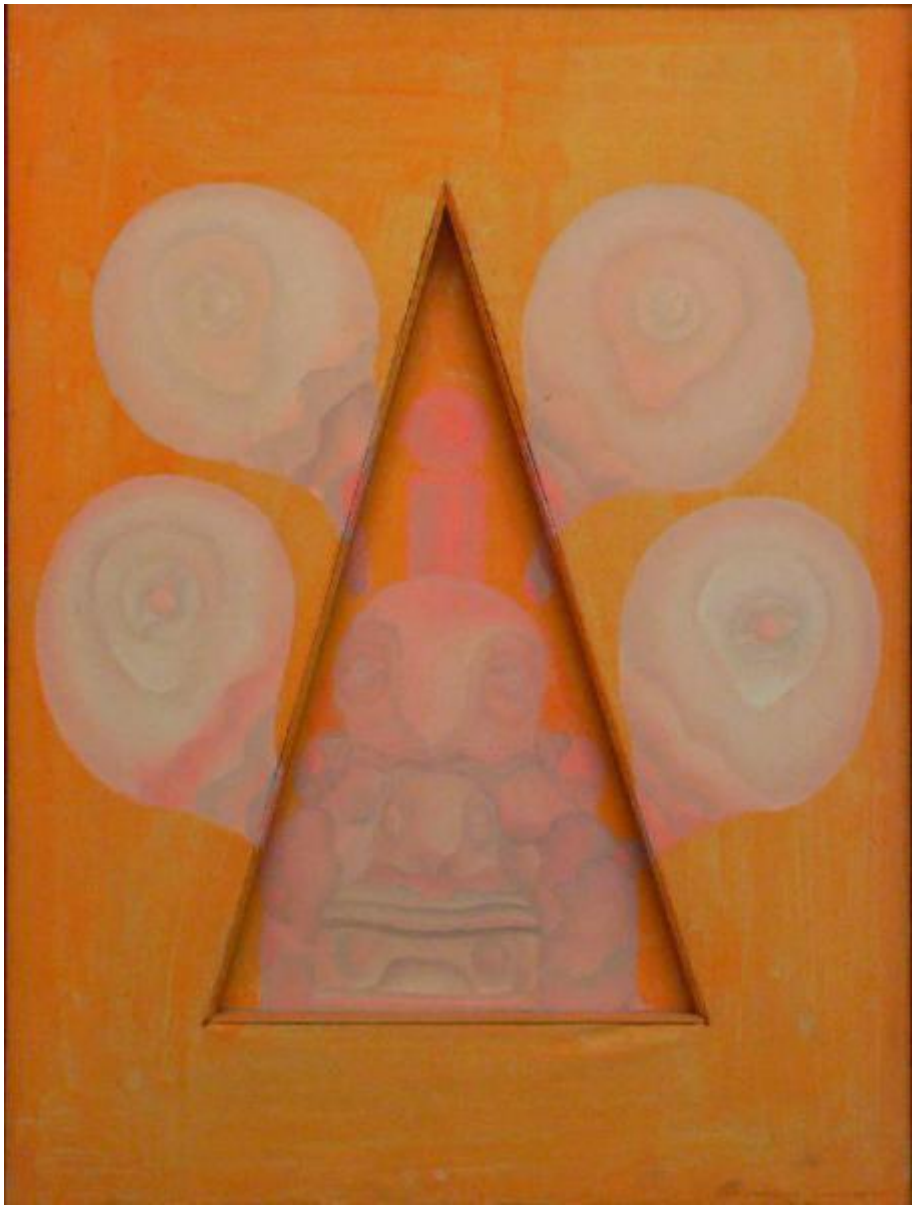

Link risorsa: https://www.lombardiabeniculturali.it/opere-arte/schede/A1020-00139/

Scheda SIRBeC: https://www.lombardiabeniculturali.it/opere-arte/schede-complete/A1020-00139/

CODICI

Unità operativa: A1020

Numero scheda: 139

Codice scheda: A1020-00139

Visibilità scheda: 3

Utilizzo scheda per diffusione: 03

Tipo scheda: OA

Livello ricerca: C

CODICE UNIVOCO

Codice regione: 03

Numero catalogo generale: 00637684

Ente schedatore: R03/ Museo d'Arte Moderna e Contemporanea

Ente competente: S23

OGGETTO

Gruppo oggetti: pittura

OGGETTO

Definizione: dipinto

Identificazione: Opera isolata

Disponibiltà del bene: reale

SOGGETTO

Categoria generale: composizioni di invenzione

Identificazione: Astratto

Titolo: Processo di adorazione

LOCALIZZAZIONE GEOGRAFICO-AMMINISTRATIVA

LOCALIZZAZIONE GEOGRAFICO-AMMINISTRATIVA ATTUALE

Stato: Italia

Regione: Lombardia

Provincia: MN

Nome provincia: Mantova

Codice ISTAT comune: 020024

Comune: Gazoldo degli Ippoliti

COLLOCAZIONE SPECIFICA

Tipologia: villa

Qualificazione: signorile/ comunale

Denominazione: Villa Ippoliti - complesso

Denominazione spazio viabilistico: Via Guglielmo Marconi, 126(P)

Denominazione struttura conservativa - livello 1: Museo d'Arte Moderna e Contemporanea

Tipologia struttura conservativa: museo

Altra denominazione: Villa Volpi Ghirardini

DATI PATRIMONIALI E COLLEZIONI

INVENTARIO [1 / 2]

Data: 2006

Numero: M/137

INVENTARIO [2 / 2]

Data: 1996

Numero: 0059

GEOREFERENZIAZIONE TRAMITE PUNTO

Tipo di localizzazione: localizzazione fisica

DESCRIZIONE DEL PUNTO

PUNTO|Coordinata X: 624158,84893

PUNTO|Coordinata Y: 5006245,9016

CARATTERISTICHE DEL PUNTO

Quota s.l.m.: 35

Proiezione e Sistema di riferimento: WGS84 UTM32

CRONOLOGIA

CRONOLOGIA GENERICA

Secolo: sec. XX

CRONOLOGIA SPECIFICA

Da: 1967

Validità: post

A: 1967

Validità: ante

Motivazione cronologia: Firma

DEFINIZIONE CULTURALE

AUTORE

Autore/Nome scelto: Notari Romano

Dati anagrafici/Periodo di attività: 1933/

Codice scheda autore: RL010-01623

Sigla per citazione: 00002609

Motivazione dell’attribuzione: Firma

DATI TECNICI

Materia e tecnica: olio su tela

MISURE

Altezza: 78

Larghezza: 57

DATI ANALITICI

DESCRIZIONE

Indicazioni sull'oggetto
Sfondo arancio con parte centrale triangolare in deciso rientro (2.8 cm di profondità); all'interno del triangolo raffigurazione nel tono delicato del rosa; sagoma informe in cui si distinguono occhi e davanti a cui è collocata altra forma uguale in dimensioni minori su un basamento con due tondi verso le estremità nella fascia inferiore: al vertice della composizione elemento verticale sormontato da un tondo; quattro volute, due lungo ogni lato obliquo, lievitando dal triangolo centrale ad invadere la tela.

Indicazioni sul soggetto: Astratto

ISCRIZIONI [1 / 3]

Classe di appartenenza: documentaria

Tecnica di scrittura: A pennello

Tipo di caratteri: Lettere capitali/ corsivo

Posizione: Recto in basso a sinistra

Trascrizione: PROCESSO DI ADORAZIONE Notari 1967 LUGLIO

ISCRIZIONI [2 / 3]

Classe di appartenenza: Documentaria

Tecnica di scrittura: A pennarello

Tipo di caratteri: Lettere capitali

Posizione: Verso in alto sul telaio

Trascrizione: "PROCESSO DI ADORAZIONE" OLIO 57X78

ISCRIZIONI [3 / 3]

Classe di appartenenza: Documentaria

Tecnica di scrittura: A pennarello

Tipo di caratteri: Lettere capitali/corsivo

Posizione: Verso al centro

Trascrizione: LUGLIO Notari 1967

CONSERVAZIONE

STATO DI CONSERVAZIONE

Data: 2006

Stato di conservazione: buono

Fonte: esame diretto dell'opera

CONDIZIONE GIURIDICA E VINCOLI

CONDIZIONE GIURIDICA

Indicazione generica: proprietà Ente pubblico territoriale

Indicazione specifica: Comune di Gazoldo degli Ippoliti

Indirizzo: Via Marconi, 126

FONTI E DOCUMENTI DI RIFERIMENTO

DOCUMENTAZIONE FOTOGRAFICA [1 / 3]

Genere: documentazione allegata

Tipo: immagine digitale

Percorso relativo del file: D:\

Nome del file: 137R.jpg

DOCUMENTAZIONE FOTOGRAFICA [2 / 3]

Genere: documentazione allegata

Tipo: immagine digitale

Visibilità immagine: 1

Percorso relativo del file: D:\

Nome del file: 137V.jpg

DOCUMENTAZIONE FOTOGRAFICA [3 / 3]

Genere: documentazione allegata

Tipo: immagine digitale

Visibilità immagine: 1

Percorso relativo del file: D:\

Nome del file: 059.jpg

IMMAGINI DATABASE [1 / 3]

Path dell'immagine originale: A1020

Nome file dell'immagine originale: 137R.jpg

IMMAGINI DATABASE [2 / 3]

Path dell'immagine originale: A1020

Nome file dell'immagine originale: 137V.jpg

IMMAGINI DATABASE [3 / 3]

Path dell'immagine originale: A1020

Nome file dell'immagine originale: 059.jpg

BIBLIOGRAFIA

Genere: Bibliografia di confronto

Autore: Margonari R.

Titolo libro o rivista: Romano Notari

Luogo di edizione: Mantova

Anno di edizione: 1994

COMPILAZIONE

COMPILAZIONE

Data: 2006

Specifiche ente schedatore: Museo d'Arte Moderna e Contemporanea

Nome: Comunian, A.

Funzionario responsabile: Navarrini, R.

GESTIONE ARCHIVIO

ULTIMA MODIFICA SCHEDA

Ultima modifica scheda - data: 2020/09/17

Ultima modifica scheda - ora: 15.08

PUBBLICAZIONE SCHEDA

Pubblicazione scheda - stato: 1

Pubblicazione scheda - data ultima pubblicazione: 2021/01/17

Pubblicazione scheda - ora ultima pubblicazione: 03.00

Pubblicazione scheda - data precedente pubblicazione: 2020/09/19

Pubblicazione scheda - ora precedente pubblicazione: 02.00